

ТОМСКАЯ ОБЛАСТЬ
ДУМА ТОМСКОГО РАЙОНА
РЕШЕНИЕ № 115

г. Томск

31 марта 2022 г.
18 - ое собрание VII-го созыва

О внесении изменений в Генеральный план и Правила землепользования и застройки муниципального образования «Зоркальцевское сельское поселение», утвержденные решением Совета Зоркальцевского сельского поселения от 07.10.2014 № 21

В соответствии со статьями 24, 31, 32, 33 Градостроительного кодекса Российской Федерации, руководствуясь Федеральным законом от 06 октября 2003 года № 131-ФЗ «Об общих принципах организации местного самоуправления в Российской Федерации», Уставом муниципального образования «Томский район», принятого решением Думы Томского района от 29 сентября 2011 года № 82,

Дума Томского района решила:

1. Внести в Генеральный план муниципального образования «Зоркальцевское сельское поселение», утвержденный решением Совета Зоркальцевского сельского поселения от 07.10.2014 № 21, изменения согласно приложению № 1 к настоящему решению.

2. Внести в Правила землепользования и застройки муниципального образования «Зоркальцевского сельское поселение», утвержденные решением Совета Зоркальцевского сельского поселения от 07.10.2014 № 21, изменения согласно приложению № 2 к настоящему решению.

3. Настоящее решение направить Главе Томского района для подписания, опубликования и размещения на сайте Администрации Томского района в информационно-телекоммуникационной сети «Интернет».

4. Настоящее решение вступает в силу после дня его официального опубликования.

5. Контроль за исполнением настоящего решения возложить на контрольно-правовой комитет Думы Томского района.

Председатель Думы Томского района

Р.Р.Габдулганиев

Глава Томского района

А.А. Терещенко

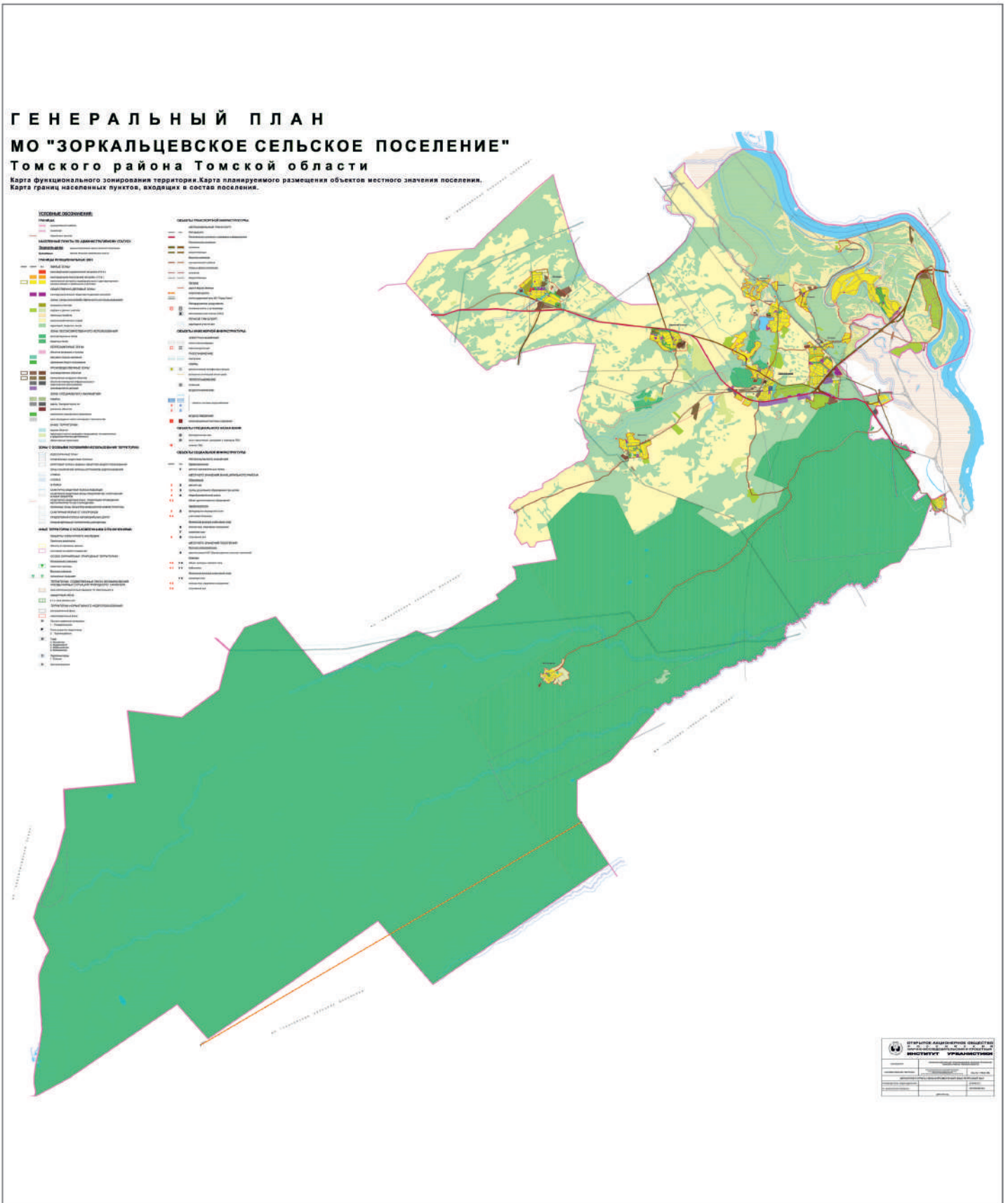

Председатель Думы Томского района
Р.Р. Габдулганиев _____

Глава Томского района
А.А. Терещенко _____

**ПРАВИЛА ЗЕМЛЕПОЛЬЗОВАНИЯ И ЗАСТРОЙКИ
МО "ЗОРКАЛЬЦЕВСКАЕ СЕЛЬСКОЕ ПОСЕЛЕНИЕ"**
Томского района Томской области
Карта градостроительного зонирования

- ОБЩИЕ СВЕДЕНИЯ:**
- ГРАДУСОВАЯ СЕТКА:**
- УЧЕТЫ И ОГРАНИЧЕНИЯ:**
- ПРЕДНАЗНАЧЕНИЕ ЗЕМЕЛЬНЫХ УЧАСТКОВ:**
- ПРОЦЕДУРНЫЕ ПОДРОБНОСТИ:**
- ЗАЩИТА И ОГРАНИЧЕНИЯ:**
- ТЕХНИЧЕСКИЕ УСЛОВИЯ:**
- ОБЩИЙ СВЕДЕНИЯ:**
- ПРОЦЕДУРНЫЕ ПОДРОБНОСТИ:**
- ОБЩИЕ СВЕДЕНИЯ:**
- ПРОЦЕДУРНЫЕ ПОДРОБНОСТИ:**
- ОБЩИЕ СВЕДЕНИЯ:**
- ПРОЦЕДУРНЫЕ ПОДРОБНОСТИ:**
- ОБЩИЕ СВЕДЕНИЯ:**
- ПРОЦЕДУРНЫЕ ПОДРОБНОСТИ:**

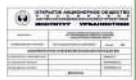
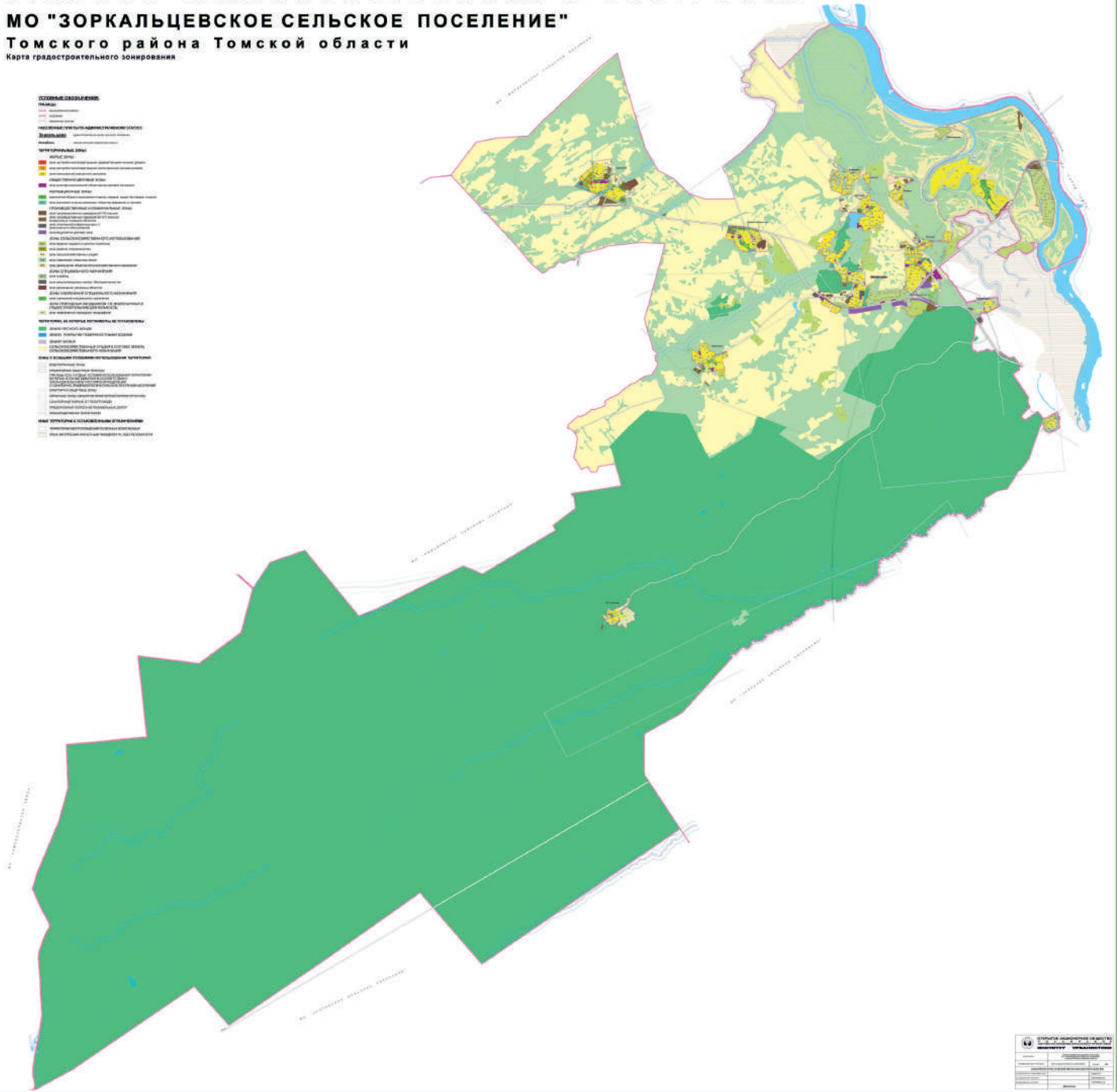

Председатель Думы Томского района
Р.Р. Габдулганиев _____

Глава Томского района
А.А. Терещенко _____