Схема организации дорожного движения на период проведения
Фестиваля реконструкции “Семилужинское поле” .
Время изменений в организации дорожного движения с 10 часов 00 минут 22.07.2023 до 18 часов 00 минут 22.07.2023

Утверждаю:
Временно исполняющая полномочия Главы
Воронинского сельского поселенияТомского района
_____/Т.В. Ершова/

Согласовано:
И.о. директора ОГКУ "Томскавтодор"
_____/Б.И. Рощупкин/
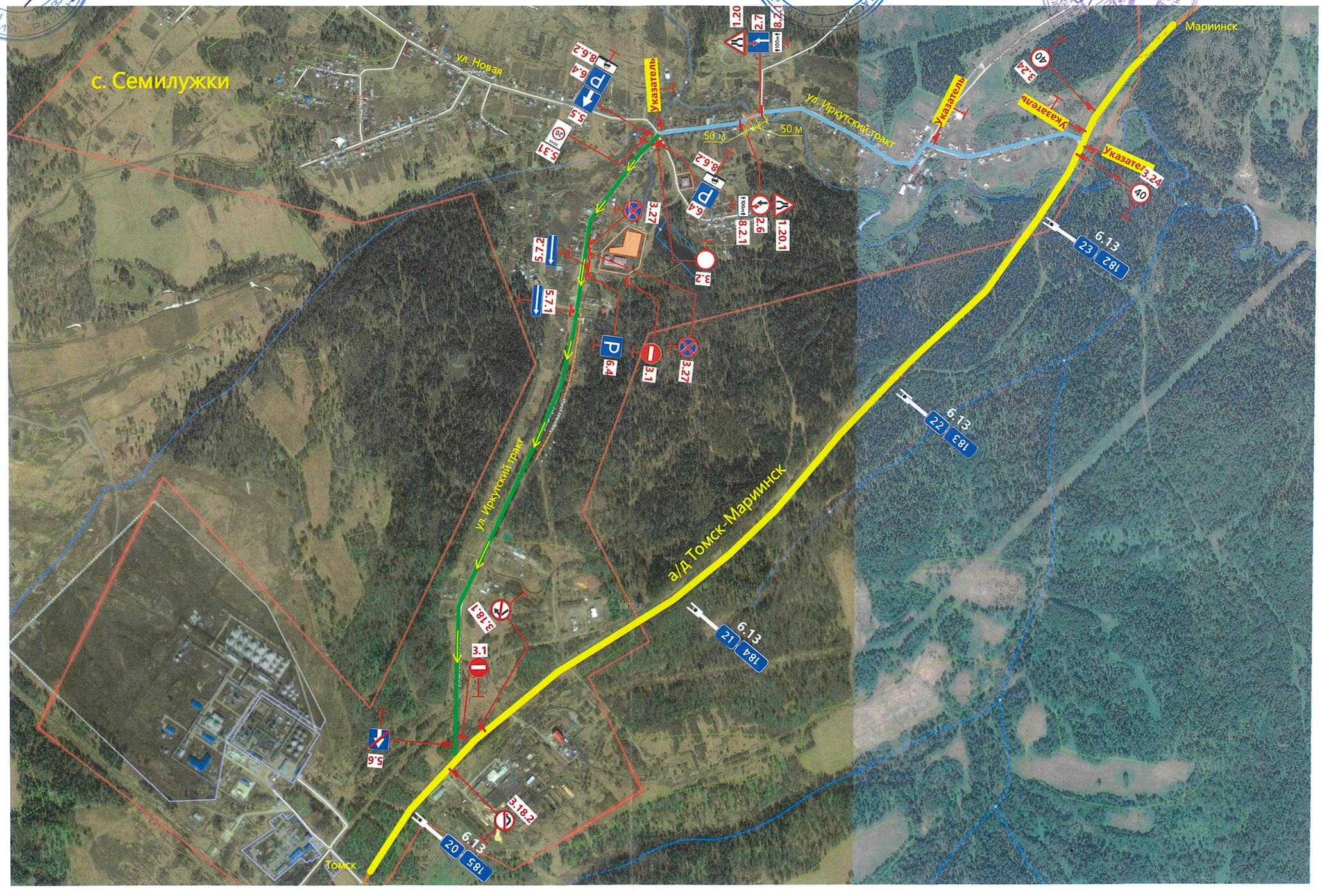
Согласовано:
Начальник отделения ГИБДД ОМВД России
по Томскому району
_____/А.С. Русинов/