ОПИСАНИЕ МЕСТОПОЛОЖЕНИЯ ГРАНИЦ

Публичный сервитут для эксплуатации существующего газопровода к жилому дому, расположенному по адресу: Томская область, Томский район, д. Кисловка, пер. Пограничный, 76

(наименование объекта, местоположение границ которого описано (далее - объект))

Раздел 1

Сведения об объекте		
№ п/п	Характеристики объекта	Описание характеристик
1	2	3
1	Местоположение объекта	Российская Федерация, Томская область, Томский район, Заречное сельское поселение, д. Кисловка, пер. Пограничный
2	Площадь объекта +/- величина погрешности определения площади (Р+/- Дельта Р)	415 кв.м ± 7 кв.м
3	Иные характеристики объекта	–

Раздел 2

Сведения о местоположении границ объекта					
1. Система координат МСК-70, зона 4					
2. Сведения о характерных точках границ объекта					
Обозначение характерных точек границ	Координаты, м		Метод определения координат характерной точки	Средняя квадратическая погрешность положения характерной точки (M_t), м	Описание обозначения точки на местности (при наличии)
	X	Y			
1	2	3	4	5	6
Зона 1(1)	–	–	–	–	–
1	342080.77	4319365.72	Картометрический метод	0.10	–
2	342098.76	4319382.40	Картометрический метод	0.10	–
3	342105.02	4319392.17	Картометрический метод	0.10	–
4	342105.31	4319392.94	Картометрический метод	0.10	–
5	342105.26	4319393.77	Картометрический метод	0.10	–
6	342104.89	4319394.50	Картометрический метод	0.10	–
7	342085.45	4319418.75	Картометрический метод	0.10	–
8	342092.73	4319423.83	Картометрический метод	0.10	–
15	342090.01	4319426.81	Картометрический метод	0.10	–
16	342082.77	4319421.76	Картометрический метод	0.10	–
17	342081.02	4319422.42	Картометрический метод	0.10	–
18	342079.45	4319421.63	Картометрический метод	0.10	–
19	342078.94	4319419.85	Картометрический метод	0.10	–
20	342079.58	4319418.11	Картометрический метод	0.10	–
21	342099.64	4319393.05	Картометрический метод	0.10	–
22	342094.90	4319385.62	Картометрический метод	0.10	–
23	342077.39	4319369.36	Картометрический метод	0.10	–
24	342076.56	4319368.04	Картометрический метод	0.10	–
25	342076.51	4319366.49	Картометрический метод	0.10	–
26	342077.23	4319365.12	Картометрический метод	0.10	–
27	342078.76	4319364.66	Картометрический метод	0.10	–
1	342080.77	4319365.72	Картометрический метод	0.10	–
Зона 1(2)	–	–	–	–	–
8	342092.73	4319423.83	Картометрический метод	0.10	–
9	342094.76	4319425.25	Картометрический метод	0.10	–
10	342095.30	4319425.96	Картометрический	0.10	–

			метод		
11	342093.94	4319427.25	Картометрический метод	0.10	–
12	342095.00	4319428.36	Картометрический метод	0.10	–
13	342093.66	4319428.89	Картометрический метод	0.10	–
14	342092.48	4319428.53	Картометрический метод	0.10	–
15	342090.01	4319426.81	Картометрический метод	0.10	–
8	342092.73	4319423.83	Картометрический метод	0.10	–

3. Сведения о характерных точках части (частей) границы объекта

Обозначение характерных точек части границы	Координаты, м		Метод определения координат характерной точки	Средняя квадратическая погрешность положения характерной точки (M_t), м	Описание обозначения точки на местности (при наличии)
	X	Y			
1	2	3	4	5	6
–	–	–	–	–	–

Раздел 3

Сведения о местоположении измененных (уточненных) границ объекта

1. Система координат –

2. Сведения о характерных точках границ объекта

Обозначение характерных точек границ	Существующие координаты, м		Измененные (уточненные) координаты, м		Метод определения координат характерной точки	Средняя квадратическая погрешность положения характерной точки (M_t), м	Описание обозначения точки на местности(при наличии)
	X	Y	X	Y			
1	2	3	4	5	6	7	8
–	–	–	–	–	–	–	–

3. Сведения о характерных точках части (частей) границы объекта

1	2	3	4	5	6	7	8
–	–	–	–	–	–	–	–

РАЗДЕЛ 4

Масштаб 1:500

СХЕМА РАСПОЛОЖЕНИЯ ГРАНИЦ ПУБЛИЧНОГО СЕРВИТУТА НА КАДАСТРОВОМ ПЛАНЕ ТЕРРИТОРИИ

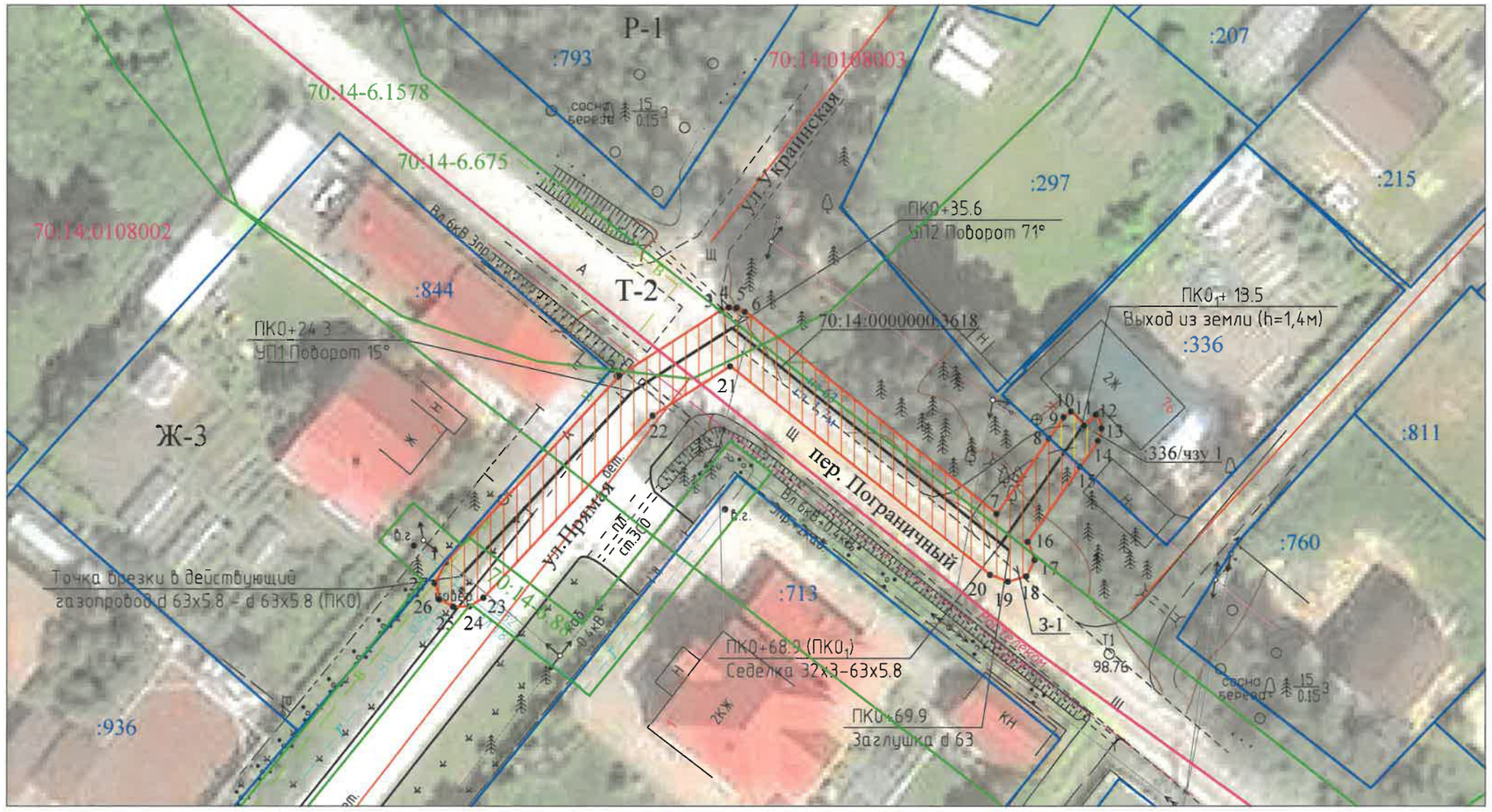

Общая площадь публичного сервитута для эксплуатации существующего газопровода к жилому дому, расположенному по адресу: Томская область, Томский район, д. Кисловка, пер. Пограничный, 76 кадастровый номер сооружения 70:14:0000000:3618 - 415 кв.м.

Условные обозначения:

•1	Характерная точка границы публичного сервитута
	Проектная граница публичного сервитута земель
	Проектная граница публичного сервитута части земельного участка
	Ось существующего сооружения
70:14:0000000:3618	Кадастровый номер сооружения
	Границы земельных участков ЕГРН
:505	Обозначение кадастрового номера земельного участка
70:14-6.1578	Граница/реестровый № зоны с особыми условиями использования территории
70:14:0108002	Номер кадастрового квартала
Ж-3	Обозначение территориальной зоны

КВАЛИФИКАЦИОННЫЙ АТТЕСТАТ № 70-11-128 * ПР.ФРУНЗЕ, 130-90 *
КАДАСТРОВЫЙ ИНЖЕНЕР
Жидкова Ирина Александровна
СНИЛС 035-386-691-77
РОССИЯ ТОМСК

Кадастровый инженер _____ И. А. Жидкова

Текстовое описание местоположения границ объекта		
Прохождение границы		Описание прохождения границы
от точки	до точки	
1	2	3
–	–	–