ОПИСАНИЕ МЕСТОПОЛОЖЕНИЯ ГРАНИЦ

Публичный сервитут для эксплуатации существующего газопровода к нежилому зданию, расположенному по адресу: Томская область, Томский район, МО "Заречное сельское поселение, д. Черная Речка, ул. Советская, 75а

(наименование объекта, местоположение границ которого описано (далее - объект))

Раздел 1

Сведения об объекте		
№ п/п	Характеристики объекта	Описание характеристик
1	2	3
1	Местоположение объекта	Российская Федерация, Томская область, Томский район, Заречное сельское поселение, д. Черная Речка, ул. Советская
2	Площадь объекта +/- величина погрешности определения площади (Р+/- Дельта Р)	746 кв.м ± 10 кв.м
3	Иные характеристики объекта	–

Раздел 2

Сведения о местоположении границ объекта					
1. Система координат МСК-70, зона 4					
2. Сведения о характерных точках границ объекта					
Обозначение характерных точек границ	Координаты, м		Метод определения координат характерной точки	Средняя квадратическая погрешность положения характерной точки (M_t), м	Описание обозначения точки на местности (при наличии)
	X	Y			
1	2	3	4	5	6
Зона 1(1)	–	–	–	–	–
1	340694.72	4323019.22	Картометрический метод	0.10	–
2	340709.86	4323020.19	Картометрический метод	0.10	–
3	340731.06	4323020.85	Картометрический метод	0.10	–
4	340731.40	4323014.76	Картометрический метод	0.10	–
5	340731.73	4323013.77	Картометрический метод	0.10	–
6	340732.50	4323013.08	Картометрический метод	0.10	–
7	340733.51	4323012.87	Картометрический метод	0.10	–
8	340734.50	4323013.20	Картометрический метод	0.10	–
9	340735.19	4323013.97	Картометрический метод	0.10	–
10	340735.40	4323014.98	Картометрический метод	0.10	–
11	340734.95	4323023.02	Картометрический метод	0.10	–
12	340734.63	4323023.99	Картометрический метод	0.10	–
13	340733.88	4323024.68	Картометрический метод	0.10	–
14	340732.89	4323024.91	Картометрический метод	0.10	–
15	340709.67	4323024.15	Картометрический метод	0.10	–
16	340692.16	4323023.07	Картометрический метод	0.10	–
1	340694.72	4323019.22	Картометрический метод	0.10	–
Зона 1(2)	–	–	–	–	–
16	340692.16	4323023.07	Картометрический метод	0.10	–
17	340686.01	4323022.68	Картометрический метод	0.10	–
18	340685.27	4323022.48	Картометрический метод	0.10	–
19	340684.66	4323022.02	Картометрический метод	0.10	–
20	340679.52	4323016.32	Картометрический метод	0.10	–
21	340647.20	4323045.88	Картометрический метод	0.10	–
22	340656.65	4323056.79	Картометрический метод	0.10	–
23	340670.96	4323066.87	Картометрический	0.10	–

			метод		
24	340671.57	4323067.55	Картометрический метод	0.10	–
25	340678.21	4323079.75	Картометрический метод	0.10	–
26	340678.72	4323081.39	Картометрический метод	0.10	–
31	340674.60	4323081.47	Картометрический метод	0.10	–
32	340672.39	4323077.43	Картометрический метод	0.10	–
33	340672.38	4323074.11	Картометрический метод	0.10	–
34	340670.59	4323074.14	Картометрический метод	0.10	–
35	340668.27	4323069.88	Картометрический метод	0.10	–
36	340654.16	4323059.94	Картометрический метод	0.10	–
37	340653.80	4323059.61	Картометрический метод	0.10	–
38	340642.90	4323047.02	Картометрический метод	0.10	–
39	340642.45	4323046.11	Картометрический метод	0.10	–
40	340642.51	4323045.09	Картометрический метод	0.10	–
41	340643.06	4323044.23	Картометрический метод	0.10	–
42	340678.30	4323012.01	Картометрический метод	0.10	–
43	340678.97	4323011.61	Картометрический метод	0.10	–
44	340679.75	4323011.49	Картометрический метод	0.10	–
45	340680.51	4323011.68	Картометрический метод	0.10	–
46	340687.07	4323018.73	Картометрический метод	0.10	–
1	340694.72	4323019.22	Картометрический метод	0.10	–
16	340692.16	4323023.07	Картометрический метод	0.10	–
Зона 1(3)	–	–	–	–	–
26	340678.72	4323081.39	Картометрический метод	0.10	–
27	340685.52	4323103.18	Картометрический метод	0.10	–
28	340683.51	4323107.51	Картометрический метод	0.10	–
29	340682.85	4323107.16	Картометрический метод	0.10	–
30	340682.30	4323106.28	Картометрический метод	0.10	–
31	340674.60	4323081.47	Картометрический метод	0.10	–
26	340678.72	4323081.39	Картометрический метод	0.10	–

3. Сведения о характерных точках части (частей) границы объекта

Обозначение характерных точек части границы	Координаты, м		Метод определения координат характерной точки	Средняя квадратическая погрешность положения характерной точки (M_t), м	Описание обозначения точки на местности (при наличии)
	X	Y			
1	2	3	4	5	6

–	–	–	–	–	–

Раздел 3

Сведения о местоположении измененных (уточненных) границ объекта							
1. Система координат –							
2. Сведения о характерных точках границ объекта							
Обозначение характерных точек границ	Существующие координаты, м		Измененные (уточненные) координаты, м		Метод определения координат характерной точки	Средняя квадратическая погрешность положения характерной точки (M_t), м	Описание обозначения точки на местности(при наличии)
	X	Y	X	Y			
1	2	3	4	5	6	7	8
–	–	–	–	–	–	–	–
3. Сведения о характерных точках части (частей) границы объекта							
1	2	3	4	5	6	7	8
–	–	–	–	–	–	–	–

Масштаб 1:500

РАЗДЕЛ 4

СХЕМА РАСПОЛОЖЕНИЯ ГРАНИЦ ПУБЛИЧНОГО СЕРВИТУТА НА КАДАСТРОВОМ ПЛАНЕ ТЕРРИТОРИИ

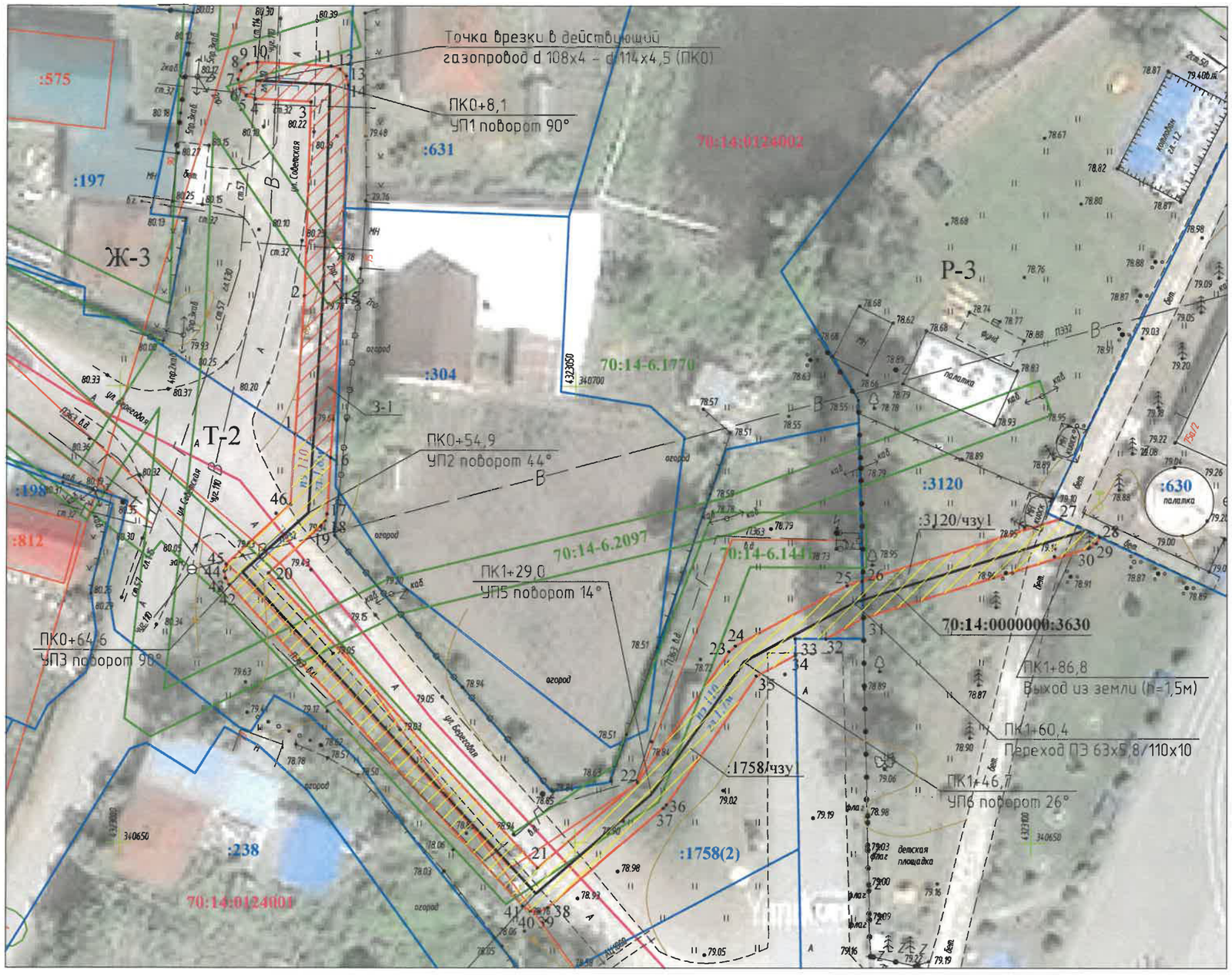

Общая площадь публичного сервитута для эксплуатации существующего газопровода к нежилому зданию, расположенному по адресу: Томская область, Томский район, МО "Заречное сельское поселение, д. Черная Речка, ул. Советская, 75а, кадастровый номер сооружения 70:14:0000000:3630 - 746 кв.м

Условные обозначения:

- •1 — Характерная точка границы публичного сервитута
- Проектная граница публичного сервитута земель
- Проектная граница публичного сервитута части земельного участка
- Ось существующего сооружения
- 70:14:0000000:3630 — Кадастровый номер сооружения
- Границы земельных участков ЕГРН
- :505 — Обозначение кадастрового номера земельного участка
- 70:14-6.2097 — Граница/реестровый № зоны с особыми условиями использования территории
- 70:14:0124002 — Номер кадастрового квартала
- Ж-3 — Обозначение территориальной зоны

КВАЛИФИКАЦИОННЫЙ АТТЕСТАТ № 70-11-128 КАДАСТРОВЫЙ ИНЖЕНЕР Жидкова Ирина Александровна СНИЛС 035-386-691-77 РОССИЯ ТОМСК ПР.ФРУНЗЕ, 130 ОБ

Кадастровый инженер _____ И. А. Жидкова

Текстовое описание местоположения границ объекта		
Прохождение границы		Описание прохождения границы
от точки	до точки	
1	2	3
–	–	–