

КАРТА-ПЛАН ТЕРРИТОРИИ

Пояснительная записка

1. Сведения о территории выполнения комплексных кадастровых работ: 70:14:0103004, с.Зоркальцево ул.Знаменская, Южная, Центральная, Владимирская, Никольская, Галустовых, Колодникова, Петровская, Романовская, Валгусовых МО «Зоркальцевское сельское поселение» Томского района Томской области (наименование субъекта Российской Федерации, муниципального образования, населенного пункта, уникальные учетные номера кадастровых кварталов, иные сведения, позволяющие определить местоположение территории, на которой выполняются комплексные кадастровые работы, например, наименование садоводческого или огороднического некоммерческого товарищества, гаражного кооператива, элемента планировочной структуры)

2. Основания выполнения комплексных кадастровых работ:

Наименование, дата и номер документа, на основании которого выполняются комплексные кадастровые работы: Договор, "09" марта 2023 г. , 17/23

3. Дата подготовки карты-плана территории: "04" апреля 2024 г.

4. Сведения о заказчике(ах) комплексных кадастровых работ:

В отношении юридического лица, органа местного самоуправления муниципального района, муниципального округа или городского округа либо уполномоченного исполнительного органа государственной власти субъекта Российской Федерации:

полное или сокращенное (в случае, если имеется) наименование: Администрация Томского района
основной государственный регистрационный номер: 1067014000019
идентификационный номер налогоплательщика: 7014044522

В отношении физического лица или представителя физических или юридических лиц:

фамилия, имя, отчество (последнее - при наличии): -
страховой номер индивидуального лицевого счета в системе обязательного пенсионного страхования Российской Федерации (СНИЛС): -

Наименование и реквизиты документа, подтверждающие полномочия представителя заказчика(ов) комплексных кадастровых работ: -

Адрес электронной почты (для направления уведомления о результатах внесения сведений в Единый государственный реестр недвижимости): -

5. Сведения об исполнителе комплексных кадастровых работ:

Полное или сокращенное (в случае, если имеется) наименование и адрес юридического лица, с которым заключен государственный или муниципальный контракт либо договор подряда на выполнение комплексных кадастровых работ: ООО "Геосеть", город Томск, проспект Фрунзе, 20, 402

Фамилия, имя, отчество кадастрового инженера (последнее - при наличии): Канцир Алексей Владимирович и основной государственный регистрационный номер кадастрового инженера индивидуального предпринимателя (ОГРНИП): -

Страховой номер индивидуального лицевого счета в системе обязательного пенсионного страхования Российской Федерации (СНИЛС) кадастрового инженера: 064-706-701 63

Уникальный реестровый номер кадастрового инженера в реестре саморегулируемой организации кадастровых инженеров и дата внесения сведений о физическом лице в такой реестр: 0965, 2016-05-30

Полное или (в случае, если имеется) сокращенное наименование саморегулируемой организации кадастровых инженеров, членом которой является кадастровый инженер: Саморегулируемая организация Ассоциация "Объединение кадастровых инженеров"

Контактный телефон: +73822220500

Почтовый адрес и адрес электронной почты, по которым осуществляется связь с кадастровым инженером: geoset.tomsk@mail.ru

6. Перечень документов, использованных при подготовке карты-плана территории					
№ п/п	Реквизиты документа				
	Вид	Дата	Номер	Наименование	Иные сведения
1	2	3	4	5	6
1	Кадастровый план территории	08.11.2023	КУВИ-001/2023-252292680	Кадастровый план территории	-
2	Кадастровый план территории	13.06.2023	КУВИ-001/2023-136045964	Кадастровый план территории	-
3	Кадастровый план территории	08.07.2022	КУВИ-001/2022-114200655	Кадастровый план территории	-
4	ПРОЧИЕ	31.01.2019	37дсп	Выписка из каталога координат и высот геодезических пунктов	-
5	Документ, воспроизводящий сведения, содержащиеся в правовом акте, которым утверждены или изменены правила землепользования и застройки, включая сведения о территориальных зонах	07.10.2014	21	Генеральный план муниципального образования "Зоркальцевское сельское поселение"	-
6	Документы градостроительного зонирования (Правила землепользования и застройки)	07.10.2014	21	Правила землепользования и застройки Муниципального образования «Зоркальцевское сельское поселение»	-
7	Иной документ	10.12.2018	481	Постановление об утверждении проекта планировки	-
8	Документация по планировке территории (проекты межевания территорий), в т.ч. документ по планировке территории в планируемых границах искусственного земельного участка	10.12.2018	Б/н	Проект планировки мкр.Покровский, с.Зоркальцево	-
7. Пояснения к карте-плану территории					
<p>1. Пояснительная записка Карта-план подготовлен в результате выполнения комплексных кадастровых работ на часть территории кадастрового квартала 70:14:0103004 (Томская область, Томский район, с.Зоркальцево). Основание для выполнения комплексных кадастровых работ: договор от 09.03.2023 № 17-23, заключенный между Некоммерческим партнерством «Содействиеблагоустройству и развитию микрорайона «Покровский» и ООО «Геосеть», проект проект планировки с.Зоркальцево ул.Знаменская, Южная Центральная, Владимирская, Никольская, Галустовых, Колодникова, Петровская, Романовская, Валгусовых МО «Зоркальцевское сельское поселение» Томского района Томской области, разработанный ООО «КТВ Проектервис». В соответствии с пунктом 3 части 1 статьи 42.1 Федерального закон от 24.07.2007 N 221-ФЗ "О кадастровой деятельности" объектами комплексных кадастровых работ являются здания, сооружения (за исключением линейных объектов), а также объектов незавершенного строительства, сведения о которых содержатся в Едином государственном реестре недвижимости. В результате выполнения комплексных кадастровых работ в отношении части кадастрового квартала 70:14:0103004 осуществлено: исправление реестровых ошибок в</p>					

7. Пояснения к карте-плану территории

местоположении границ 297 земельных участков и 90 объектов капитального строительства. Карта-план территории составлен на основании сведений ЕГРН и проект проект планировки с.Зоркальцево ул.Знаменская, Южная Центральная, Владимирская, Никольская, Галустовых, Колодникова, Петровская, Романовская, Валгусовых МО «Зоркальцевское сельское поселение» Томского района Томской области, содержащих исчерпывающую информацию обо всех земельных участках, в отношении которых выполнен карта-план территории. Данная территория расположена на землях населенных пунктов. Правила землепользования и застройки Муниципального образования «Зоркальцевское сельское поселение» утвержденных Решением Совета Зоркальцевского сельского поселения № 21 от 07.10.2014г.

(https://www.zorkpos.tomsk.ru/content/Land_Use_and_Development). При уточнении границ земельных участков, в том числе в связи с выявленной реестровой ошибкой, площади земельных участков соответствуют п. 3 ст. 42.8 221 ФЗ, при образовании земельных участков - площади соответствуют п.4 ст. 42.9 221 ФЗ. В ходе кадастровых работ, выявлено несоответствие фактического местоположения земельных участков с кадастровыми номерами: 70:14:0103004:162, 70:14:0103004:164, 70:14:0103004:166, 70:14:0103004:168, 70:14:0103004:170, 70:14:0103004:172, 70:14:0103004:174, 70:14:0103004:175, 70:14:0103004:173, 70:14:0103004:171, 70:14:0103004:169, 70:14:0103004:167, 70:14:0103004:165, 70:14:0103004:163, 70:14:0103004:230, 70:14:0103004:192, 70:14:0103004:194, 70:14:0103004:196, 70:14:0103004:198, 70:14:0103004:200, 70:14:0103004:202, 70:14:0103004:203, 70:14:0103004:201, 70:14:0103004:199, 70:14:0103004:197, 70:14:0103004:195, 70:14:0103004:193, 70:14:0103004:231, 70:14:0103004:447, 70:14:0103004:448, 70:14:0103004:178, 70:14:0103004:180, 70:14:0103004:182, 70:14:0103004:184, 70:14:0103004:186, 70:14:0103004:188, 70:14:0103004:190, 70:14:0103004:191, 70:14:0103004:189, 70:14:0103004:187, 70:14:0103004:185, 70:14:0103004:183, 70:14:0103004:181, 70:14:0103004:179, 70:14:0103004:177, 70:14:0103004:135, 70:14:0103004:137, 70:14:0103004:139, 70:14:0103004:141, 70:14:0103004:143, 70:14:0103004:145, 70:14:0103004:147, 70:14:0103004:149, 70:14:0103004:150, 70:14:0103004:148, 70:14:0103004:146, 70:14:0103004:144, 70:14:0103004:142, 70:14:0103004:140, 70:14:0103004:138, 70:14:0103004:136, 70:14:0103004:2, 70:14:0103004:38, 70:14:0103004:124, 70:14:0103004:125, 70:14:0103004:127, 70:14:0103004:129, 70:14:0103004:131, 70:14:0103004:133, 70:14:0103004:134, 70:14:0103004:132, 70:14:0103004:130, 70:14:0103004:128, 70:14:0103004:126, 70:14:0103004:204, 70:14:0103004:206, 70:14:0103004:208, 70:14:0103004:210, 70:14:0103004:212, 70:14:0103004:214, 70:14:0103004:216, 70:14:0103004:218, 70:14:0000000:2319, 70:14:0103004:278, 70:14:0103004:213, 70:14:0103004:211, 70:14:0103004:209, 70:14:0103004:207, 70:14:0103004:205, 70:14:0103004:151, 70:14:0103004:153, 70:14:0103004:155, 70:14:0103004:157, 70:14:0103004:159, 70:14:0103004:158, 70:14:0103004:156, 70:14:0103004:154, 70:14:0103004:152, 70:14:0103004:122, 70:14:0103004:123, 70:14:0103004:118, 70:14:0103004:119, 70:14:0100035:1258, 70:14:0100035:1257, 70:14:0100035:1252, 70:14:0100035:1251, 70:14:0100035:1253, 70:14:0100035:1254, 70:14:0100035:1255, 70:14:0100035:1256, 70:14:0100035:1263, 70:14:0100035:1262, 70:14:0100035:1261, 70:14:0100035:1260, 70:14:0100035:1259, 70:14:0100035:1247, 70:14:0100035:1246, 70:14:0100035:1244, 70:14:0100035:1242, 70:14:0100035:1240, 70:14:0100035:1238, 70:14:0100035:1237, 70:14:0100035:1236, 70:14:0100035:1239, 70:14:0100035:1241, 70:14:0100035:1243, 70:14:0100035:1245, 70:14:0100035:1250, 70:14:0100035:1249, 70:14:0100035:1248, 70:14:0100035:1265, 70:14:0100035:1268, 70:14:0100035:1270, 70:14:0100035:1272, 70:14:0100035:1274, 70:14:0100035:1276, 70:14:0100035:1278, 70:14:0100035:1280, 70:14:0100035:1282, 70:14:0100035:1284, 70:14:0100035:1285, 70:14:0100035:1283, 70:14:0100035:1281, 70:14:0100035:1279, 70:14:0100035:1277, 70:14:0100035:1275, 70:14:0100035:1273, 70:14:0100035:1271, 70:14:0100035:1269, 70:14:0100035:1267, 70:14:0100035:1266, 70:14:0100035:1325, 70:14:0100035:1326, 70:14:0100035:1327, 70:14:0100035:1328, 70:14:0100035:1329, 70:14:0100035:1330, 70:14:0100035:1331, 70:14:0100035:1332, 70:14:0100035:1230, 70:14:0100035:1231, 70:14:0100035:1232, 70:14:0100035:1233, 70:14:0100035:1234, 70:14:0100035:1235, 70:14:0100035:3725, 70:14:0100035:3706, 70:14:0100035:1288, 70:14:0100035:1289, 70:14:0100035:1290, 70:14:0100035:1291, 70:14:0100035:1292, 70:14:0100035:1293, 70:14:0100035:1294, 70:14:0100035:1295, 70:14:0100035:1296, 70:14:0100035:1297, 70:14:0100035:1298, 70:14:0100035:1299, 70:14:0100035:1300, 70:14:0100035:1311, 70:14:0100035:1309, 70:14:0100035:1308, 70:14:0100035:1307, 70:14:0100035:1306, 70:14:0100035:1305, 70:14:0100035:1304, 70:14:0100035:1303, 70:14:0100035:1302, 70:14:0100035:3716, 70:14:0100035:3715, 70:14:0100035:3714, 70:14:0100035:3713, 70:14:0100035:3712, 70:14:0100035:3711, 70:14:0100035:3710, 70:14:0100035:3717, 70:14:0100035:3718, 70:14:0100035:3719, 70:14:0100035:3720, 70:14:0100035:3721, 70:14:0100035:3722, 70:14:0100035:3724, 70:14:0100035:3723, 70:14:0100035:1841, 70:14:0100035:1842, 70:14:0100035:1828, 70:14:0100035:1829, 70:14:0100035:1843, 70:14:0100035:1830, 70:14:0100035:1825, 70:14:0100035:1831, 70:14:0100035:1859, 70:14:0100035:1826, 70:14:0100035:2302, 70:14:0100035:2301, 70:14:0100035:1827, 70:14:0103004:11, 70:14:0103004:3, 70:14:0000000:935, 70:14:0000000:936, 70:14:0000000:1134, 70:14:0000000:1135, 70:14:0000000:939, 70:14:0000000:940, 70:14:0000000:941, 70:14:0000000:942, 70:14:0000000:943, 70:14:0000000:944, 70:14:0000000:925, 70:14:0000000:926, 70:14:0000000:927, 70:14:0000000:928, 70:14:0000000:929, 70:14:0000000:2267, 70:14:0000000:2269, 70:14:0000000:2268, 70:14:0100035:1838, 70:14:0100035:1839, 70:14:0100035:1835, 70:14:0100035:1861, 70:14:0100035:1862, 70:14:0100035:1863,

7. Пояснения к карте-плану территории

70:14:0000000:904, 70:14:0000000:1132, 70:14:0100035:1856, 70:14:0000000:4074, 70:14:0000000:931, 70:14:0100038:1595, 70:14:0100038:2580, 70:14:0100038:2579, 70:14:0100038:1594, 70:14:0100038:1590, 70:14:0100038:10232, 70:14:0100038:2791, 70:14:0100038:2838, 70:14:0100035:1860, 70:14:0100035:1853, 70:14:0100035:1854, 70:14:0100035:1855, 70:14:0100035:1857, 70:14:0100035:1321, 70:14:0100035:1322, 70:14:0100035:1324, 70:14:0100035:1323, 70:14:0100035:1320, 70:14:0100035:3708, 70:14:0100035:1318, 70:14:0100035:1858, 70:14:0100035:1834, 70:14:0100035:3726, 70:14:0100035:3705, 70:14:0100035:1851, 70:14:0100035:1852, 70:14:0100035:1832, 70:14:0100035:1824, 70:14:0100035:1840, 70:14:0100035:3657, 70:14:0100035:3658, 70:14:0100035:1314, 70:14:0100035:1850, 70:14:0100035:1849, 70:14:0100035:1848, 70:14:0100035:1313, 70:14:0100035:1845, 70:14:0100035:1865, 70:14:0100035:1864, 70:14:0100035:1837, 70:14:0100035:1836, 70:14:0000000:1136, 70:14:0000000:1131, 70:14:0103003:254, 70:14:0103003:39, 70:14:0103003:160, 70:14:0103003:224, 70:14:0103003:61, 70:14:0103003:225, 70:14:0100035:2675, 70:14:0000000:933, 70:14:0100035:3709, 70:14:0100035:1185, сведениям о границах земельных участков, внесенных в ЕГРН. Имеет место реестровая ошибка в определении координат поворотных точек границ земельных участков с данными кадастровыми номерами. Согласно сведениям ЕГРН, границы участков пересекают земли общего пользования и чужие земельные участки с объектами капитального строительства, расположенными на этих участках. Для приведения в соответствие местоположение земельных участков с вышеуказанными кадастровыми номерами в соответствии с их фактически занимаемой территорией, учитывая, что фактические границы практически всех уточняемых земельных участков закреплены заборами, необходимо исправить реестровые ошибки, в связи с чем необходимо внести в ЕГРН координаты поворотных точек границ земельных участков, сформированных согласно утвержденного проекта планировки территории и данного карта-плана территории. Комплексные кадастровые работы по уточнению местоположения на земельных участках зданий, права на которые зарегистрированы в установленном Федеральным законом № 218-ФЗ порядке в данной части кадастрового квартала 70:14:0103004 проводились в отношении следующих объектов недвижимости: 70:14:0103004:439, 70:14:0103004:464, 70:14:0103004:432, 70:14:0103004:429, 70:14:0103004:436, 70:14:0103004:449, 70:14:0103004:438, 70:14:0103004:421, 70:14:0103004:453, 70:14:0103004:418, 70:14:0103004:463, 70:14:0103004:307, 70:14:0103004:302, 70:14:0103004:303, 70:14:0103004:304, 70:14:0103004:440, 70:14:0103004:295, 70:14:0103004:435, 70:14:0100035:5428, 70:14:0100035:3949, 70:14:0100035:4578, 70:14:0100035:5322, 70:14:0100035:4628, 70:14:0100035:4984, 70:14:0100035:5167, 70:14:0100035:4700, 70:14:0100035:4477, 70:14:0100035:3936, 70:14:0100035:6132, 70:14:0100035:3655, 70:14:0100035:4244, 70:14:0100035:3835, 70:14:0100035:4611, 70:14:0100035:5884, 70:14:0100035:4202, 70:14:0100035:5385, 70:14:0100035:3364, 70:14:0100035:3313, 70:14:0100035:3946, 70:14:0100035:5252, 70:14:0100035:5242, 70:14:0100035:5244, 70:14:0100035:6178, 70:14:0100035:5647, 70:14:0100035:5804, 70:14:0100035:6182, 70:14:0100035:6181, 70:14:0100035:4456, 70:14:0100035:4478, 70:14:0100035:3930, 70:14:0100035:4476, 70:14:0100035:4934, 70:14:0100035:5883, 70:14:0100035:3325, 70:14:0100035:3642, 70:14:0100035:3945, 70:14:0100035:6133, 70:14:0100035:5313, 70:14:0100035:2420, 70:14:0100035:6154, 70:14:0100035:5895, 70:14:0100035:3363, 70:14:0100035:2419, 70:14:0100035:4577, 70:14:0100035:4964, 70:14:0100035:4935, 70:14:0100035:4926, 70:14:0100035:3939, 70:14:0103004:452, 70:14:0103004:306, 70:14:0103004:292, 70:14:0103004:259, 70:14:0103004:420, 70:14:0103004:434, 70:14:0103004:289, 70:14:0103004:288, 70:14:0103004:305, 70:14:0000000:2522, 70:14:0000000:4112, 70:14:0100038:9746, 70:14:0100038:5658, 70:14:0100035:5879, 70:14:0100035:5881, 70:14:0100035:5205, 70:14:0100035:5379, 70:14:0100035:5474, 70:14:0100035:5665, 70:14:0100035:5828, 70:14:0100035:4872, , 70:14:0100035:4871, 70:14:0103004:466. Исключены из карта-плана земельные участки с кадастровыми номерами 70:14:0103004:273, 70:14:0103004:274, 70:14:0103004:275, 70:14:0100035:1847, 70:14:0100035:1845, 70:14:0103004:223, 70:14:0103004:225, 70:14:0103004:460, 70:14:0103004:456, 70:14:0103004:455, 70:14:0103004:461, 70:14:0103003:177; объекты капитального строительства с кадастровыми номерами: 70:14:0103004:426, 70:14:0103004:437, 70:14:0103004:286, 70:14:0103004:280, 70:14:0000000:3713, 70:14:0000000:3683, 70:14:0103004:462, 70:14:0100035:5888, 70:14:0103004:446, 70:14:0103004:465, 70:14:0103004:459, 70:14:0000000:2603, в связи с тем, что границы вышеуказанных земельных участков и объектов капитального строительства установлены в соответствии с требованиями действующего законодательства и уточнению не подлежат.

Сведения о пунктах геодезической сети и средствах измерений

1. Сведения о пунктах геодезической сети:

№ п/п	Вид геодезической сети	Название пункта геодезической сети и тип знака	Система координат пункта геодезической сети	Координаты пункта, м		Дата обследования "31" января 2024 г.		
						Сведения о состоянии		
				Х	У	наружного знака пункта	центра пункта	марки центра пункта
1	2	3	4	5	6	7	8	9
1	государственная геодезическая сеть сгущения 3 и 4 классов, 3	Басандайка, сигн.	МСК-70	340002.69	4326662.17	Сохранился	Сохранился	Сохранился
2	государственная геодезическая сеть сгущения 1 и 2 классов, 1	Новомихайловка, сигн.	МСК-70	356180.33	4335977.35	Сохранился	Сохранился	Сохранился
3	государственная геодезическая сеть сгущения 3 и 4 классов, 3	Понтонный, сигн.	МСК-70	347133.56	4322964.22	Сохранился	Сохранился	Сохранился

2. Сведения об использованных средствах измерений

№ п/п	Наименование и обозначение типа средства измерений - прибора (инструмента, аппаратуры)	Заводской или серийный номер средства измерений	Реквизиты свидетельства о поверке прибора (инструмента, аппаратуры) и (или) срок действия поверки
1	2	3	4
1	Аппаратура геодезическая спутниковая (ГНСС-приемник) S-Max GEO	5845550004	№ С-ГКФ/13-12-2023/301415316 от 13.12.2023г.
2	Аппаратура геодезическая спутниковая Spectra Precision SP80	5939550131	№ С-ГКФ/14-12-2023/301415994 от 12.12.2023г.

Сведения об уточняемых земельных участках, необходимые для исправления реестровых ошибок в сведениях о местоположении их границ

1. Сведения о характерных точках границ уточняемого земельного участка с кадастровым номером 70:14:000000:933 :

Система координат МСК-70, зона 4

Зона № 4

Обозначение характерных точек границ	Координаты, м				Метод определения координат	Формулы, примененные для расчета средней квадратической погрешности определения координат характерных точек границ (Mt), с подставленными в такие формулы значениями и итоговые (вычисленные) значения Mt, м	Описание закрепления точки
	содержатся в Едином государственном реестре недвижимости		определены в результате выполнения комплексных кадастровых работ				
	X	Y	X	Y			
1	2	3	4	5	6	7	8
Внешний контур						-	
н35У	-	-	352881.73	4312116.82	Метод спутниковых геодезических измерений (определений)	0.10	-
1	352946.24	4312024.31	-	-	Метод спутниковых геодезических измерений (определений)	0.10	-
2	352865.40	4312140.23	352865.40	4312140.23	Метод спутниковых геодезических измерений (определений)	0.10	-
3	352966.26	4312189.12	352966.26	4312189.12	Метод спутниковых геодезических измерений (определений)	0.10	-
4	353055.77	4312247.41	353055.77	4312247.40	Метод спутниковых геодезических измерений (определений)	0.10	-
5	353157.32	4312292.83	353157.32	4312292.83	Метод спутниковых геодезических измерений (определений)	0.10	-
6	353207.26	4312314.50	-	-	Метод спутниковых геодезических измерений (определений)	0.10	-
3	-	-	353178.26	4312301.91	Метод спутниковых геодезических измерений (определений)	0.10	-

1. Сведения о характерных точках границ уточняемого земельного участка с кадастровым номером 70:14:0000000:933 :							
Система координат МСК-70, зона 4							Зона № 4
Обозначение характерных точек границ	Координаты, м				Метод определения координат	Формулы, примененные для расчета средней квадратической погрешности определения координат характерных точек границ (Mt), с подставленными в такие формулы значениями и итоговые (вычисленные) значения Mt, м	Описание закрепления точки
	содержатся в Едином государственном реестре недвижимости		определены в результате выполнения комплексных кадастровых работ				
	X	Y	X	Y			
1	2	3	4	5	6	7	8
нЗ6У	-	-	353185.74	4312305.16	Метод спутниковых геодезических измерений (определений)	0.10	-
4975	-	-	353177.00	4312324.54	Метод спутниковых геодезических измерений (определений)	0.10	-
2	353154.46	4312319.00	353164.05	4312318.61	Метод спутниковых геодезических измерений (определений)	0.10	-
1	353163.64	4312300.00	353169.68	4312306.15	Метод спутниковых геодезических измерений (определений)	0.10	-
7	-	-	353146.91	4312295.84	Метод спутниковых геодезических измерений (определений)	0.10	-
4	353051.08	4312245.64	353124.12	4312285.55	Метод спутниковых геодезических измерений (определений)	0.10	-
4	-	-	353101.35	4312275.24	Метод спутниковых геодезических измерений (определений)	0.10	-
4	-	-	353078.57	4312264.93	Метод спутниковых геодезических измерений (определений)	0.10	-
4	-	-	353055.79	4312254.63	Метод спутниковых геодезических измерений (определений)	0.10	-
3	353016.29	4312317.67	353039.31	4312291.07	Метод спутниковых геодезических измерений (определений)	0.10	-

1. Сведения о характерных точках границ уточняемого земельного участка с кадастровым номером 70:14:0000000:933 :							
Система координат МСК-70, зона 4							Зона № 4
Обозначение характерных точек границ	Координаты, м				Метод определения координат	Формулы, примененные для расчета средней квадратической погрешности определения координат характерных точек границ (Mt), с подставленными в такие формулы значениями и итоговые (вычисленные) значения Mt, м	Описание закрепления точки
	содержатся в Едином государственном реестре недвижимости		определены в результате выполнения комплексных кадастровых работ				
	X	Y	X	Y			
1	2	3	4	5	6	7	8
3	-	-	353022.82	4312327.52	Метод спутниковых геодезических измерений (определений)	0.10	-
2	-	-	353045.59	4312337.83	Метод спутниковых геодезических измерений (определений)	0.10	-
2	-	-	353068.38	4312348.12	Метод спутниковых геодезических измерений (определений)	0.10	-
2	-	-	353091.16	4312358.43	Метод спутниковых геодезических измерений (определений)	0.10	-
2	-	-	353113.93	4312368.73	Метод спутниковых геодезических измерений (определений)	0.10	-
5	-	-	353136.71	4312379.04	Метод спутниковых геодезических измерений (определений)	0.10	-
4	353196.39	4312404.64	353205.05	4312409.94	Метод спутниковых геодезических измерений (определений)	0.10	-
3	353211.92	4312372.48	-	-	Метод спутниковых геодезических измерений (определений)	0.10	-
4974	353214.86	4312372.30	353219.76	4312377.39	Метод спутниковых геодезических измерений (определений)	0.10	-
5	-	-	353231.06	4312383.79	Метод спутниковых геодезических измерений (определений)	0.10	-

1. Сведения о характерных точках границ уточняемого земельного участка с кадастровым номером 70:14:0000000:933 :							
Система координат МСК-70, зона 4							Зона № 4
Обозначение характерных точек границ	Координаты, м				Метод определения координат	Формулы, примененные для расчета средней квадратической погрешности определения координат характерных точек границ (Mt), с подставленными в такие формулы значениями и итоговые (вычисленные) значения Mt, м	Описание закрепления точки
	содержатся в Едином государственном реестре недвижимости		определены в результате выполнения комплексных кадастровых работ				
	X	Y	X	Y			
1	2	3	4	5	6	7	8
5	-	-	353216.47	4312417.53	Метод спутниковых геодезических измерений (определений)	0.10	-
н33У	-	-	353221.21	4312419.72	Метод спутниковых геодезических измерений (определений)	0.10	-
н34У	-	-	353235.82	4312426.46	Метод спутниковых геодезических измерений (определений)	0.10	-
3	-	-	353246.85	4312431.30	Метод спутниковых геодезических измерений (определений)	0.10	-
1	-	-	353237.49	4312439.44	Метод спутниковых геодезических измерений (определений)	0.10	-
4	-	-	353212.14	4312427.54	Метод спутниковых геодезических измерений (определений)	0.10	-
1	-	-	353195.86	4312464.07	Метод спутниковых геодезических измерений (определений)	0.10	-
н6У	-	-	353187.73	4312482.36	Метод спутниковых геодезических измерений (определений)	0.10	-
5	-	-	353179.60	4312500.61	Метод спутниковых геодезических измерений (определений)	0.10	-
3	-	-	353205.11	4312512.64	Метод спутниковых геодезических измерений (определений)	0.10	-

1. Сведения о характерных точках границ уточняемого земельного участка с кадастровым номером 70:14:0000000:933 :							
Система координат МСК-70, зона 4							Зона № 4
Обозначение характерных точек границ	Координаты, м				Метод определения координат	Формулы, примененные для расчета средней квадратической погрешности определения координат характерных точек границ (Mt), с подставленными в такие формулы значениями и итоговые (вычисленные) значения Mt, м	Описание закрепления точки
	содержатся в Едином государственном реестре недвижимости		определены в результате выполнения комплексных кадастровых работ				
	X	Y	X	Y			
1	2	3	4	5	6	7	8
4	-	-	353199.49	4312524.78	Метод спутниковых геодезических измерений (определений)	0.10	-
4	-	-	353173.89	4312513.27	Метод спутниковых геодезических измерений (определений)	0.10	-
1	-	-	353165.62	4312531.87	Метод спутниковых геодезических измерений (определений)	0.10	-
4	-	-	353152.85	4312526.53	Метод спутниковых геодезических измерений (определений)	0.10	-
1	-	-	353161.24	4312507.84	Метод спутниковых геодезических измерений (определений)	0.10	-
1	-	-	353138.44	4312497.60	Метод спутниковых геодезических измерений (определений)	0.10	-
4	-	-	353115.63	4312487.37	Метод спутниковых геодезических измерений (определений)	0.10	-
4	-	-	353092.81	4312477.12	Метод спутниковых геодезических измерений (определений)	0.10	-
4	-	-	353070.01	4312466.87	Метод спутниковых геодезических измерений (определений)	0.10	-
4	-	-	353047.20	4312456.64	Метод спутниковых геодезических измерений (определений)	0.10	-

1. Сведения о характерных точках границ уточняемого земельного участка с кадастровым номером 70:14:0000000:933 :							
Система координат МСК-70, зона 4							Зона № 4
Обозначение характерных точек границ	Координаты, м				Метод определения координат	Формулы, примененные для расчета средней квадратической погрешности определения координат характерных точек границ (Mt), с подставленными в такие формулы значениями и итоговые (вычисленные) значения Mt, м	Описание закрепления точки
	содержатся в Едином государственном реестре недвижимости		определены в результате выполнения комплексных кадастровых работ				
	X	Y	X	Y			
1	2	3	4	5	6	7	8
4	-	-	353024.39	4312446.39	Метод спутниковых геодезических измерений (определений)	0.10	-
4	-	-	353001.59	4312436.17	Метод спутниковых геодезических измерений (определений)	0.10	-
4	-	-	352978.78	4312425.92	Метод спутниковых геодезических измерений (определений)	0.10	-
3	-	-	352962.40	4312462.41	Метод спутниковых геодезических измерений (определений)	0.10	-
3	-	-	352946.02	4312498.91	Метод спутниковых геодезических измерений (определений)	0.10	-
2	-	-	352968.83	4312509.14	Метод спутниковых геодезических измерений (определений)	0.10	-
2	-	-	352991.63	4312519.39	Метод спутниковых геодезических измерений (определений)	0.10	-
2	-	-	353014.44	4312529.62	Метод спутниковых геодезических измерений (определений)	0.10	-
2	-	-	353037.25	4312539.87	Метод спутниковых геодезических измерений (определений)	0.10	-
2	-	-	353060.05	4312550.10	Метод спутниковых геодезических измерений (определений)	0.10	-

1. Сведения о характерных точках границ уточняемого земельного участка с кадастровым номером 70:14:0000000:933 :

Система координат МСК-70, зона 4

Зона № 4

Обозначение характерных точек границ	Координаты, м				Метод определения координат	Формулы, примененные для расчета средней квадратической погрешности определения координат характерных точек границ (Mt), с подставленными в такие формулы значениями и итоговые (вычисленные) значения Mt, м	Описание закрепления точки
	содержатся в Едином государственном реестре недвижимости		определены в результате выполнения комплексных кадастровых работ				
	X	Y	X	Y			
1	2	3	4	5	6	7	8
2	-	-	353082.87	4312560.34	Метод спутниковых геодезических измерений (определений)	0.10	-
2	-	-	353105.67	4312570.58	Метод спутниковых геодезических измерений (определений)	0.10	-
2	-	-	353128.48	4312580.82	Метод спутниковых геодезических измерений (определений)	0.10	-
3	-	-	353140.98	4312586.32	Метод спутниковых геодезических измерений (определений)	0.10	-
3	-	-	353167.02	4312597.89	Метод спутниковых геодезических измерений (определений)	0.10	-
4	-	-	353158.76	4312609.16	Метод спутниковых геодезических измерений (определений)	0.10	-
4	-	-	353135.57	4312599.00	Метод спутниковых геодезических измерений (определений)	0.10	-
3	-	-	353119.41	4312635.70	Метод спутниковых геодезических измерений (определений)	0.10	-
6	-	-	353104.90	4312667.69	Метод спутниковых геодезических измерений (определений)	0.10	-
5	-	-	353103.50	4312672.29	Метод спутниковых геодезических измерений (определений)	0.10	-

1. Сведения о характерных точках границ уточняемого земельного участка с кадастровым номером 70:14:0000000:933 :							
Система координат МСК-70, зона 4							Зона № 4
Обозначение характерных точек границ	Координаты, м				Метод определения координат	Формулы, примененные для расчета средней квадратической погрешности определения координат характерных точек границ (Mt), с подставленными в такие формулы значениями и итоговые (вычисленные) значения Mt, м	Описание закрепления точки
	содержатся в Едином государственном реестре недвижимости		определены в результате выполнения комплексных кадастровых работ				
	X	Y	X	Y			
1	2	3	4	5	6	7	8
4	-	-	353101.38	4312687.88	Метод спутниковых геодезических измерений (определений)	0.10	-
3	-	-	353101.19	4312712.40	Метод спутниковых геодезических измерений (определений)	0.10	-
2	-	-	353126.37	4312712.06	Метод спутниковых геодезических измерений (определений)	0.10	-
15	-	-	353113.42	4312725.91	Метод спутниковых геодезических измерений (определений)	0.10	-
14	353205.82	4312391.52	353101.32	4312726.11	Метод спутниковых геодезических измерений (определений)	0.10	-
н36У	-	-	353102.00	4312766.14	Метод спутниковых геодезических измерений (определений)	0.10	-
н15У	-	-	353102.69	4312806.01	Метод спутниковых геодезических измерений (определений)	0.10	-
н14У	-	-	353102.94	4312820.02	Метод спутниковых геодезических измерений (определений)	0.10	-
н40У	-	-	353089.17	4312820.32	Метод спутниковых геодезических измерений (определений)	0.10	-
8	-	-	353063.18	4312820.92	Метод спутниковых геодезических измерений (определений)	0.10	-

1. Сведения о характерных точках границ уточняемого земельного участка с кадастровым номером 70:14:0000000:933 :							
Система координат МСК-70, зона 4							Зона № 4
Обозначение характерных точек границ	Координаты, м				Метод определения координат	Формулы, примененные для расчета средней квадратической погрешности определения координат характерных точек границ (Mt), с подставленными в такие формулы значениями и итоговые (вычисленные) значения Mt, м	Описание закрепления точки
	содержатся в Едином государственном реестре недвижимости		определены в результате выполнения комплексных кадастровых работ				
	X	Y	X	Y			
1	2	3	4	5	6	7	8
4	-	-	353038.19	4312821.28	Метод спутниковых геодезических измерений (определений)	0.10	-
5	353215.99	4312396.25	353012.88	4312821.79	Метод спутниковых геодезических измерений (определений)	0.10	-
4	353209.00	4312410.74	352988.37	4312822.28	Метод спутниковых геодезических измерений (определений)	0.10	-
5	-	-	352963.28	4312822.40	Метод спутниковых геодезических измерений (определений)	0.10	-
5	-	-	352938.28	4312822.53	Метод спутниковых геодезических измерений (определений)	0.10	-
4	-	-	352913.29	4312822.68	Метод спутниковых геодезических измерений (определений)	0.10	-
5	-	-	352888.51	4312823.05	Метод спутниковых геодезических измерений (определений)	0.10	-
4	-	-	352861.27	4312823.43	Метод спутниковых геодезических измерений (определений)	0.10	-
7	-	-	352849.44	4312823.26	Метод спутниковых геодезических измерений (определений)	0.10	-
6	-	-	352836.59	4312822.87	Метод спутниковых геодезических измерений (определений)	0.10	-

1. Сведения о характерных точках границ уточняемого земельного участка с кадастровым номером 70:14:0000000:933 :							
Система координат МСК-70, зона 4							Зона № 4
Обозначение характерных точек границ	Координаты, м				Метод определения координат	Формулы, примененные для расчета средней квадратической погрешности определения координат характерных точек границ (Mt), с подставленными в такие формулы значениями и итоговые (вычисленные) значения Mt, м	Описание закрепления точки
	содержатся в Едином государственном реестре недвижимости		определены в результате выполнения комплексных кадастровых работ				
	X	Y	X	Y			
1	2	3	4	5	6	7	8
5	-	-	352830.22	4312821.48	Метод спутниковых геодезических измерений (определений)	0.10	-
н4У	-	-	352825.34	4312819.58	Метод спутниковых геодезических измерений (определений)	0.10	-
5	-	-	352817.48	4312815.59	Метод спутниковых геодезических измерений (определений)	0.10	-
н3У	-	-	352813.75	4312813.40	Метод спутниковых геодезических измерений (определений)	0.10	-
4	-	-	352808.69	4312809.82	Метод спутниковых геодезических измерений (определений)	0.10	-
3	353234.17	4312422.90	352801.71	4312801.95	Метод спутниковых геодезических измерений (определений)	0.10	-
2	-	-	352793.37	4312789.77	Метод спутниковых геодезических измерений (определений)	0.10	-
1	353228.12	4312435.52	352788.29	4312765.42	Метод спутниковых геодезических измерений (определений)	0.10	-
4	353202.91	4312423.36	-	-	Метод спутниковых геодезических измерений (определений)	0.10	-
5	353168.12	4312495.38	-	-	Метод спутниковых геодезических измерений (определений)	0.10	-

1. Сведения о характерных точках границ уточняемого земельного участка с кадастровым номером 70:14:0000000:933 :							
Система координат МСК-70, зона 4							Зона № 4
Обозначение характерных точек границ	Координаты, м				Метод определения координат	Формулы, примененные для расчета средней квадратической погрешности определения координат характерных точек границ (Mt), с подставленными в такие формулы значениями и итоговые (вычисленные) значения Mt, м	Описание закрепления точки
	содержатся в Едином государственном реестре недвижимости		определены в результате выполнения комплексных кадастровых работ				
	X	Y	X	Y			
1	2	3	4	5	6	7	8
3	353193.33	4312507.57	-	-	Метод спутниковых геодезических измерений (определений)	0.10	-
4	353187.24	4312520.16	-	-	Метод спутниковых геодезических измерений (определений)	0.10	-
4	353162.02	4312508.00	-	-	Метод спутниковых геодезических измерений (определений)	0.10	-
1	353152.66	4312527.38	352788.51	4312731.17	Метод спутниковых геодезических измерений (определений)	0.10	-
4	353139.78	4312521.86	-	-	Метод спутниковых геодезических измерений (определений)	0.10	-
1	353149.42	4312501.91	352788.16	4312717.91	Метод спутниковых геодезических измерений (определений)	0.10	-
4	352969.32	4312414.92	-	-	Метод спутниковых геодезических измерений (определений)	0.10	-
3	352934.53	4312486.97	-	-	Метод спутниковых геодезических измерений (определений)	0.10	-
29	353140.06	4312586.22	-	-	Метод спутниковых геодезических измерений (определений)	0.10	-
5	353156.78	4312609.84	-	-	Метод спутниковых геодезических измерений (определений)	0.10	-

1. Сведения о характерных точках границ уточняемого земельного участка с кадастровым номером 70:14:000000:933 :							
Система координат МСК-70, зона 4							Зона № 4
Обозначение характерных точек границ	Координаты, м				Метод определения координат	Формулы, примененные для расчета средней квадратической погрешности определения координат характерных точек границ (Mt), с подставленными в такие формулы значениями и итоговые (вычисленные) значения Mt, м	Описание закрепления точки
	содержатся в Едином государственном реестре недвижимости		определены в результате выполнения комплексных кадастровых работ				
	X	Y	X	Y			
1	2	3	4	5	6	7	8
1	353143.65	4312603.51	352787.66	4312688.52	Метод спутниковых геодезических измерений (определений)	0.10	-
32	353121.15	4312592.64	-	-	Метод спутниковых геодезических измерений (определений)	0.10	-
6	353088.44	4312660.37	-	-	Метод спутниковых геодезических измерений (определений)	0.10	-
4	353083.86	4312679.48	-	-	Метод спутниковых геодезических измерений (определений)	0.10	-
3	353083.56	4312704.67	-	-	Метод спутниковых геодезических измерений (определений)	0.10	-
n8Y	353138.12	4312705.34	-	-	Метод спутниковых геодезических измерений (определений)	0.10	-
37	353095.67	4312710.24	-	-	Метод спутниковых геодезических измерений (определений)	0.10	-
15	353095.49	4312718.81	-	-	Метод спутниковых геодезических измерений (определений)	0.10	-
14	353083.39	4312718.66	-	-	Метод спутниковых геодезических измерений (определений)	0.10	-
13	353082.25	4312812.25	-	-	Метод спутниковых геодезических измерений (определений)	0.10	-

1. Сведения о характерных точках границ уточняемого земельного участка с кадастровым номером 70:14:0000000:933 :

Система координат МСК-70, зона 4

Зона № 4

Обозначение характерных точек границ	Координаты, м				Метод определения координат	Формулы, примененные для расчета средней квадратической погрешности определения координат характерных точек границ (M _t), с подставленными в такие формулы значениями и итоговые (вычисленные) значения M _t , м	Описание закрепления точки
	содержатся в Едином государственном реестре недвижимости		определены в результате выполнения комплексных кадастровых работ				
	X	Y	X	Y			
1	2	3	4	5	6	7	8
12	353093.54	4312817.70	-	-	Метод спутниковых геодезических измерений (определений)	0.10	-
11	353093.23	4312833.10	-	-	Метод спутниковых геодезических измерений (определений)	0.10	-
9	353059.32	4312816.72	-	-	Метод спутниковых геодезических измерений (определений)	0.10	-
8	353043.78	4312812.20	-	-	Метод спутниковых геодезических измерений (определений)	0.10	-
4	352840.63	4312809.72	-	-	Метод спутниковых геодезических измерений (определений)	0.10	-
7	352828.81	4312809.58	-	-	Метод спутниковых геодезических измерений (определений)	0.10	-
6	352819.50	4312808.74	-	-	Метод спутниковых геодезических измерений (определений)	0.10	-
5	352810.45	4312806.47	-	-	Метод спутниковых геодезических измерений (определений)	0.10	-
5	352799.02	4312801.25	-	-	Метод спутниковых геодезических измерений (определений)	0.10	-
4	352788.92	4312793.76	-	-	Метод спутниковых геодезических измерений (определений)	0.10	-

1. Сведения о характерных точках границ уточняемого земельного участка с кадастровым номером 70:14:0000000:933 :							
Система координат МСК-70, зона 4							Зона № 4
Обозначение характерных точек границ	Координаты, м				Метод определения координат	Формулы, примененные для расчета средней квадратической погрешности определения координат характерных точек границ (Mt), с подставленными в такие формулы значениями и итоговые (вычисленные) значения Mt, м	Описание закрепления точки
	содержатся в Едином государственном реестре недвижимости		определены в результате выполнения комплексных кадастровых работ				
	X	Y	X	Y			
1	2	3	4	5	6	7	8
3	352781.67	4312785.76	-	-	Метод спутниковых геодезических измерений (определений)	0.10	-
2	352774.45	4312773.37	-	-	Метод спутниковых геодезических измерений (определений)	0.10	-
2	352770.93	4312762.44	-	-	Метод спутниковых геодезических измерений (определений)	0.10	-
1	352769.54	4312748.86	352786.75	4312658.48	Метод спутниковых геодезических измерений (определений)	0.10	-
1	352771.18	4312614.32	352786.39	4312631.29	Метод спутниковых геодезических измерений (определений)	0.10	-
1	352742.03	4312476.15	352779.25	4312602.05	Метод спутниковых геодезических измерений (определений)	0.10	-
1	-	-	352773.37	4312577.76	Метод спутниковых геодезических измерений (определений)	0.10	-
1	-	-	352767.49	4312553.24	Метод спутниковых геодезических измерений (определений)	0.10	-
1	-	-	352761.53	4312528.75	Метод спутниковых геодезических измерений (определений)	0.10	-
1	-	-	352755.87	4312505.06	Метод спутниковых геодезических измерений (определений)	0.10	-

1. Сведения о характерных точках границ уточняемого земельного участка с кадастровым номером 70:14:000000:933 :							
Система координат МСК-70, зона 4							Зона № 4
Обозначение характерных точек границ	Координаты, м				Метод определения координат	Формулы, примененные для расчета средней квадратической погрешности определения координат характерных точек границ (Mt), с подставленными в такие формулы значениями и итоговые (вычисленные) значения Mt, м	Описание закрепления точки
	содержатся в Едином государственном реестре недвижимости		определены в результате выполнения комплексных кадастровых работ				
	X	Y	X	Y			
1	2	3	4	5	6	7	8
1	-	-	352752.68	4312491.85	Метод спутниковых геодезических измерений (определений)	0.10	-
10	352755.46	4312471.93	352767.02	4312489.87	Метод спутниковых геодезических измерений (определений)	0.10	-
9	352761.96	4312502.83	352774.29	4312521.30	Метод спутниковых геодезических измерений (определений)	0.10	-
3	352768.48	4312511.15	352780.82	4312528.49	Метод спутниковых геодезических измерений (определений)	0.10	-
3	-	-	352803.68	4312538.78	Метод спутниковых геодезических измерений (определений)	0.10	-
3	-	-	352826.58	4312548.98	Метод спутниковых геодезических измерений (определений)	0.10	-
3	-	-	352849.49	4312559.22	Метод спутниковых геодезических измерений (определений)	0.10	-
3	-	-	352872.47	4312569.38	Метод спутниковых геодезических измерений (определений)	0.10	-
2	352881.04	4312565.52	352895.30	4312579.71	Метод спутниковых геодезических измерений (определений)	0.10	-
1	352915.84	4312493.48	352911.65	4312543.13	Метод спутниковых геодезических измерений (определений)	0.10	-

1. Сведения о характерных точках границ уточняемого земельного участка с кадастровым номером 70:14:0000000:933 :							
Система координат МСК-70, зона 4							Зона № 4
Обозначение характерных точек границ	Координаты, м				Метод определения координат	Формулы, примененные для расчета средней квадратической погрешности определения координат характерных точек границ (Mt), с подставленными в такие формулы значениями и итоговые (вычисленные) значения Mt, м	Описание закрепления точки
	содержатся в Едином государственном реестре недвижимости		определены в результате выполнения комплексных кадастровых работ				
	X	Y	X	Y			
1	2	3	4	5	6	7	8
7	352779.25	4312427.52	-	-	Метод спутниковых геодезических измерений (определений)	0.10	-
63	352763.44	4312413.64	-	-	Метод спутниковых геодезических измерений (определений)	0.10	-
1	-	-	352928.00	4312506.67	Метод спутниковых геодезических измерений (определений)	0.10	-
4	-	-	352904.88	4312496.51	Метод спутниковых геодезических измерений (определений)	0.10	-
4	-	-	352881.88	4312486.25	Метод спутниковых геодезических измерений (определений)	0.10	-
4	-	-	352859.27	4312476.15	Метод спутниковых геодезических измерений (определений)	0.10	-
4	-	-	352836.67	4312465.86	Метод спутниковых геодезических измерений (определений)	0.10	-
н1У	-	-	352813.88	4312455.68	Метод спутниковых геодезических измерений (определений)	0.10	-
н3У	-	-	352791.07	4312445.48	Метод спутниковых геодезических измерений (определений)	0.10	-
6	-	-	352768.20	4312435.26	Метод спутниковых геодезических измерений (определений)	0.10	-

1. Сведения о характерных точках границ уточняемого земельного участка с кадастровым номером 70:14:0000000:933 :							
Система координат МСК-70, зона 4							Зона № 4
Обозначение характерных точек границ	Координаты, м				Метод определения координат	Формулы, примененные для расчета средней квадратической погрешности определения координат характерных точек границ (Mt), с подставленными в такие формулы значениями и итоговые (вычисленные) значения Mt, м	Описание закрепления точки
	содержатся в Едином государственном реестре недвижимости		определены в результате выполнения комплексных кадастровых работ				
	X	Y	X	Y			
1	2	3	4	5	6	7	8
2	-	-	352773.22	4312421.81	Метод спутниковых геодезических измерений (определений)	0.10	-
5	-	-	352796.65	4312432.29	Метод спутниковых геодезических измерений (определений)	0.10	-
4	-	-	352819.16	4312442.30	Метод спутниковых геодезических измерений (определений)	0.10	-
2	-	-	352842.47	4312452.31	Метод спутниковых геодезических измерений (определений)	0.10	-
2	-	-	352865.25	4312462.59	Метод спутниковых геодезических измерений (определений)	0.10	-
2	-	-	352888.04	4312472.89	Метод спутниковых геодезических измерений (определений)	0.10	-
2	-	-	352910.81	4312483.19	Метод спутниковых геодезических измерений (определений)	0.10	-
2	-	-	352933.60	4312493.48	Метод спутниковых геодезических измерений (определений)	0.10	-
2	-	-	352950.07	4312457.04	Метод спутниковых геодезических измерений (определений)	0.10	-
1	-	-	352966.55	4312420.59	Метод спутниковых геодезических измерений (определений)	0.10	-

1. Сведения о характерных точках границ уточняемого земельного участка с кадастровым номером 70:14:0000000:933 :							
Система координат МСК-70, зона 4							Зона № 4
Обозначение характерных точек границ	Координаты, м				Метод определения координат	Формулы, примененные для расчета средней квадратической погрешности определения координат характерных точек границ (Mt), с подставленными в такие формулы значениями и итоговые (вычисленные) значения Mt, м	Описание закрепления точки
	содержатся в Едином государственном реестре недвижимости		определены в результате выполнения комплексных кадастровых работ				
	X	Y	X	Y			
1	2	3	4	5	6	7	8
4	-	-	352943.76	4312410.29	Метод спутниковых геодезических измерений (определений)	0.10	-
4	-	-	352920.98	4312399.99	Метод спутниковых геодезических измерений (определений)	0.10	-
4	-	-	352898.20	4312389.70	Метод спутниковых геодезических измерений (определений)	0.10	-
4	-	-	352875.42	4312379.40	Метод спутниковых геодезических измерений (определений)	0.10	-
4	-	-	352852.65	4312369.10	Метод спутниковых геодезических измерений (определений)	0.10	-
4	-	-	352829.86	4312358.81	Метод спутниковых геодезических измерений (определений)	0.10	-
4	-	-	352807.08	4312348.51	Метод спутниковых геодезических измерений (определений)	0.10	-
4	-	-	352784.30	4312338.21	Метод спутниковых геодезических измерений (определений)	0.10	-
3	352760.70	4312403.01	352767.78	4312374.64	Метод спутниковых геодезических измерений (определений)	0.10	-
2	352921.93	4312480.87	352755.52	4312367.70	Метод спутниковых геодезических измерений (определений)	0.10	-

1. Сведения о характерных точках границ уточняемого земельного участка с кадастровым номером 70:14:0000000:933 :							
Система координат МСК-70, зона 4						Зона № 4	
Обозначение характерных точек границ	Координаты, м				Метод определения координат	Формулы, примененные для расчета средней квадратической погрешности определения координат характерных точек границ (Mt), с подставленными в такие формулы значениями и итоговые (вычисленные) значения Mt, м	Описание закрепления точки
	содержатся в Едином государственном реестре недвижимости		определены в результате выполнения комплексных кадастровых работ				
	X	Y	X	Y			
1	2	3	4	5	6	7	8
2	-	-	352792.87	4312285.21	Метод спутниковых геодезических измерений (определений)	0.10	-
2	-	-	352801.74	4312265.60	Метод спутниковых геодезических измерений (определений)	0.10	-
1	352956.72	4312408.84	352810.19	4312246.90	Метод спутниковых геодезических измерений (определений)	0.10	-
4	352776.62	4312321.84	352773.75	4312230.41	Метод спутниковых геодезических измерений (определений)	0.10	-
3	352759.22	4312357.87	-	-	Метод спутниковых геодезических измерений (определений)	0.10	-
7	352754.94	4312369.27	-	-	Метод спутниковых геодезических измерений (определений)	0.10	-
6	352754.00	4312376.93	-	-	Метод спутниковых геодезических измерений (определений)	0.10	-
3	352747.20	4312350.51	-	-	Метод спутниковых геодезических измерений (определений)	0.10	-
1	352804.89	4312231.12	-	-	Метод спутниковых геодезических измерений (определений)	0.10	-
1002	352679.29	4312170.46	352677.79	4312186.99	Метод спутниковых геодезических измерений (определений)	0.10	-

1. Сведения о характерных точках границ уточняемого земельного участка с кадастровым номером 70:14:0000000:933 :							
Система координат МСК-70, зона 4							Зона № 4
Обозначение характерных точек границ	Координаты, м				Метод определения координат	Формулы, примененные для расчета средней квадратической погрешности определения координат характерных точек границ (Mt), с подставленными в такие формулы значениями и итоговые (вычисленные) значения Mt, м	Описание закрепления точки
	содержатся в Едином государственном реестре недвижимости		определены в результате выполнения комплексных кадастровых работ				
	X	Y	X	Y			
1	2	3	4	5	6	7	8
1001	352680.57	4312160.64	352678.26	4312179.64	Метод спутниковых геодезических измерений (определений)	0.10	-
75	352693.05	4312162.61	352679.11	4312172.03	Метод спутниковых геодезических измерений (определений)	0.10	-
3	352714.05	4312171.70	352717.96	4312189.60	Метод спутниковых геодезических измерений (определений)	0.10	-
2	352810.98	4312218.52	352743.14	4312200.99	Метод спутниковых геодезических измерений (определений)	0.10	-
2	-	-	352770.48	4312213.35	Метод спутниковых геодезических измерений (определений)	0.10	-
2	-	-	352793.26	4312223.66	Метод спутниковых геодезических измерений (определений)	0.10	-
2	-	-	352816.04	4312233.97	Метод спутниковых геодезических измерений (определений)	0.10	-
2	-	-	352832.52	4312197.51	Метод спутниковых геодезических измерений (определений)	0.10	-
1	352845.78	4312146.47	352849.01	4312161.06	Метод спутниковых геодезических измерений (определений)	0.10	-
79	352723.73	4312087.53	-	-	Метод спутниковых геодезических измерений (определений)	0.10	-

1. Сведения о характерных точках границ уточняемого земельного участка с кадастровым номером 70:14:0000000:933 :							
Система координат МСК-70, зона 4							Зона № 4
Обозначение характерных точек границ	Координаты, м				Метод определения координат	Формулы, примененные для расчета средней квадратической погрешности определения координат характерных точек границ (Mt), с подставленными в такие формулы значениями и итоговые (вычисленные) значения Mt, м	Описание закрепления точки
	содержатся в Едином государственном реестре недвижимости		определены в результате выполнения комплексных кадастровых работ				
	X	Y	X	Y			
1	2	3	4	5	6	7	8
4	-	-	352826.23	4312150.76	Метод спутниковых геодезических измерений (определений)	0.10	-
4	-	-	352803.45	4312140.46	Метод спутниковых геодезических измерений (определений)	0.10	-
4	-	-	352780.68	4312130.16	Метод спутниковых геодезических измерений (определений)	0.10	-
5	-	-	352757.89	4312119.85	Метод спутниковых геодезических измерений (определений)	0.10	-
4	-	-	352726.29	4312105.55	Метод спутниковых геодезических измерений (определений)	0.10	-
80	352733.18	4312075.63	352732.16	4312093.02	Метод спутниковых геодезических измерений (определений)	0.10	-
81	352741.59	4312076.15	-	-	Метод спутниковых геодезических измерений (определений)	0.10	-
82	352739.83	4312079.76	-	-	Метод спутниковых геодезических измерений (определений)	0.10	-
3	-	-	352809.70	4312128.13	Метод спутниковых геодезических измерений (определений)	0.10	-
3	-	-	352832.47	4312138.44	Метод спутниковых геодезических измерений (определений)	0.10	-

1. Сведения о характерных точках границ уточняемого земельного участка с кадастровым номером 70:14:0000000:933 :							
Система координат МСК-70, зона 4							Зона № 4
Обозначение характерных точек границ	Координаты, м				Метод определения координат	Формулы, примененные для расчета средней квадратической погрешности определения координат характерных точек границ (Mt), с подставленными в такие формулы значениями и итоговые (вычисленные) значения Mt, м	Описание закрепления точки
	содержатся в Едином государственном реестре недвижимости		определены в результате выполнения комплексных кадастровых работ				
	X	Y	X	Y			
1	2	3	4	5	6	7	8
2	352852.40	4312134.12	352855.25	4312148.73	Метод спутниковых геодезических измерений (определений)	0.10	-
84	352936.00	4312014.50	-	-	Метод спутниковых геодезических измерений (определений)	0.10	-
1	352946.24	4312024.31	352877.62	4312114.96	Метод спутниковых геодезических измерений (определений)	0.10	-
н35У	-	-	352881.73	4312116.82	Метод спутниковых геодезических измерений (определений)	0.10	-
Внутренний контур						-	
1	353038.47	4312239.54	353043.98	4312249.27	Метод спутниковых геодезических измерений (определений)	0.10	-
2	353003.68	4312311.59	353027.50	4312285.72	Метод спутниковых геодезических измерений (определений)	0.10	-
2	-	-	353011.02	4312322.18	Метод спутниковых геодезических измерений (определений)	0.10	-
2	-	-	352988.24	4312311.87	Метод спутниковых геодезических измерений (определений)	0.10	-
2	-	-	352965.47	4312301.56	Метод спутниковых геодезических измерений (определений)	0.10	-

1. Сведения о характерных точках границ уточняемого земельного участка с кадастровым номером 70:14:0000000:933 :							
Система координат МСК-70, зона 4							Зона № 4
Обозначение характерных точек границ	Координаты, м				Метод определения координат	Формулы, примененные для расчета средней квадратической погрешности определения координат характерных точек границ (Mt), с подставленными в такие формулы значениями и итоговые (вычисленные) значения Mt, м	Описание закрепления точки
	содержатся в Едином государственном реестре недвижимости		определены в результате выполнения комплексных кадастровых работ				
	X	Y	X	Y			
1	2	3	4	5	6	7	8
2	-	-	352942.69	4312291.27	Метод спутниковых геодезических измерений (определений)	0.10	-
2	-	-	352919.91	4312280.95	Метод спутниковых геодезических измерений (определений)	0.10	-
2	-	-	352897.12	4312270.65	Метод спутниковых геодезических измерений (определений)	0.10	-
2	-	-	352874.35	4312260.34	Метод спутниковых геодезических измерений (определений)	0.10	-
2	-	-	352851.57	4312250.05	Метод спутниковых геодезических измерений (определений)	0.10	-
3	352823.59	4312224.60	352828.80	4312239.74	Метод спутниковых геодезических измерений (определений)	0.10	-
3	-	-	352845.28	4312203.30	Метод спутниковых геодезических измерений (определений)	0.10	-
4	-	-	352861.76	4312166.85	Метод спутниковых геодезических измерений (определений)	0.10	-
4	-	-	352884.55	4312177.16	Метод спутниковых геодезических измерений (определений)	0.10	-
4	-	-	352907.32	4312187.46	Метод спутниковых геодезических измерений (определений)	0.10	-

1. Сведения о характерных точках границ уточняемого земельного участка с кадастровым номером 70:14:0000000:933 :							
Система координат МСК-70, зона 4							Зона № 4
Обозначение характерных точек границ	Координаты, м				Метод определения координат	Формулы, примененные для расчета средней квадратической погрешности определения координат характерных точек границ (Mt), с подставленными в такие формулы значениями и итоговые (вычисленные) значения Mt, м	Описание закрепления точки
	содержатся в Едином государственном реестре недвижимости		определены в результате выполнения комплексных кадастровых работ				
	X	Y	X	Y			
1	2	3	4	5	6	7	8
4	-	-	352930.10	4312197.76	Метод спутниковых геодезических измерений (определений)	0.10	-
4	-	-	352952.88	4312208.06	Метод спутниковых геодезических измерений (определений)	0.10	-
4	-	-	352975.65	4312218.37	Метод спутниковых геодезических измерений (определений)	0.10	-
4	-	-	352998.44	4312228.67	Метод спутниковых геодезических измерений (определений)	0.10	-
4	352858.38	4312152.57	353021.22	4312238.97	Метод спутниковых геодезических измерений (определений)	0.10	-
1	353038.47	4312239.54	353043.98	4312249.27	Метод спутниковых геодезических измерений (определений)	0.10	-
Внутренний контур						-	
1	352997.60	4312324.18	353005.18	4312335.08	Метод спутниковых геодезических измерений (определений)	0.10	-
1	-	-	352996.94	4312353.31	Метод спутниковых геодезических измерений (определений)	0.10	-
2	352962.80	4312396.23	352988.70	4312371.54	Метод спутниковых геодезических измерений (определений)	0.10	-

1. Сведения о характерных точках границ уточняемого земельного участка с кадастровым номером 70:14:0000000:933 :							
Система координат МСК-70, зона 4							Зона № 4
Обозначение характерных точек границ	Координаты, м				Метод определения координат	Формулы, примененные для расчета средней квадратической погрешности определения координат характерных точек границ (Mt), с подставленными в такие формулы значениями и итоговые (вычисленные) значения Mt, м	Описание закрепления точки
	содержатся в Едином государственном реестре недвижимости		определены в результате выполнения комплексных кадастровых работ				
	X	Y	X	Y			
1	2	3	4	5	6	7	8
2	-	-	352972.20	4312407.98	Метод спутниковых геодезических измерений (определений)	0.10	-
2	-	-	352949.44	4312397.67	Метод спутниковых геодезических измерений (определений)	0.10	-
2	-	-	352926.65	4312387.38	Метод спутниковых геодезических измерений (определений)	0.10	-
2	-	-	352903.87	4312377.07	Метод спутниковых геодезических измерений (определений)	0.10	-
2	-	-	352881.10	4312366.77	Метод спутниковых геодезических измерений (определений)	0.10	-
2	-	-	352858.31	4312356.46	Метод спутниковых геодезических измерений (определений)	0.10	-
2	-	-	352835.54	4312346.16	Метод спутниковых геодезических измерений (определений)	0.10	-
2	-	-	352812.76	4312335.86	Метод спутниковых геодезических измерений (определений)	0.10	-
3	352782.71	4312309.24	352789.98	4312325.55	Метод спутниковых геодезических измерений (определений)	0.10	-
3	-	-	352806.46	4312289.10	Метод спутниковых геодезических измерений (определений)	0.10	-

1. Сведения о характерных точках границ уточняемого земельного участка с кадастровым номером 70:14:0000000:933 :							
Система координат МСК-70, зона 4							Зона № 4
Обозначение характерных точек границ	Координаты, м				Метод определения координат	Формулы, примененные для расчета средней квадратической погрешности определения координат характерных точек границ (Mt), с подставленными в такие формулы значениями и итоговые (вычисленные) значения Mt, м	Описание закрепления точки
	содержатся в Едином государственном реестре недвижимости		определены в результате выполнения комплексных кадастровых работ				
	X	Y	X	Y			
1	2	3	4	5	6	7	8
4	-	-	352822.95	4312252.67	Метод спутниковых геодезических измерений (определений)	0.10	-
4	-	-	352845.73	4312262.97	Метод спутниковых геодезических измерений (определений)	0.10	-
4	-	-	352868.51	4312273.27	Метод спутниковых геодезических измерений (определений)	0.10	-
4	-	-	352891.28	4312283.58	Метод спутниковых геодезических измерений (определений)	0.10	-
4	-	-	352914.06	4312293.88	Метод спутниковых геодезических измерений (определений)	0.10	-
4	-	-	352936.84	4312304.18	Метод спутниковых геодезических измерений (определений)	0.10	-
4	-	-	352959.62	4312314.48	Метод спутниковых геодезических измерений (определений)	0.10	-
4	352817.50	4312237.20	352982.40	4312324.79	Метод спутниковых геодезических измерений (определений)	0.10	-
1	352997.60	4312324.18	353005.18	4312335.08	Метод спутниковых геодезических измерений (определений)	0.10	-
Внутренний контур						-	

1. Сведения о характерных точках границ уточняемого земельного участка с кадастровым номером 70:14:0000000:933 :							
Система координат МСК-70, зона 4							Зона № 4
Обозначение характерных точек границ	Координаты, м				Метод определения координат	Формулы, примененные для расчета средней квадратической погрешности определения координат характерных точек границ (Mt), с подставленными в такие формулы значениями и итоговые (вычисленные) значения Mt, м	Описание закрепления точки
	содержатся в Едином государственном реестре недвижимости		определены в результате выполнения комплексных кадастровых работ				
	X	Y	X	Y			
1	2	3	4	5	6	7	8
1	353190.30	4312417.25	353199.77	4312422.93	Метод спутниковых геодезических измерений (определений)	0.10	-
2	353155.51	4312489.30	353183.93	4312458.49	Метод спутниковых геодезических измерений (определений)	0.10	-
2	-	-	353167.29	4312495.43	Метод спутниковых геодезических измерений (определений)	0.10	-
2	-	-	353143.51	4312485.27	Метод спутниковых геодезических измерений (определений)	0.10	-
2	-	-	353120.74	4312474.98	Метод спутниковых геодезических измерений (определений)	0.10	-
2	-	-	353097.97	4312464.67	Метод спутниковых геодезических измерений (определений)	0.10	-
2	-	-	353075.18	4312454.36	Метод спутниковых геодезических измерений (определений)	0.10	-
2	-	-	353052.41	4312444.06	Метод спутниковых геодезических измерений (определений)	0.10	-
2	-	-	353029.63	4312433.76	Метод спутниковых геодезических измерений (определений)	0.10	-
2	-	-	353006.85	4312423.46	Метод спутниковых геодезических измерений (определений)	0.10	-

1. Сведения о характерных точках границ уточняемого земельного участка с кадастровым номером 70:14:0000000:933 :							
Система координат МСК-70, зона 4							Зона № 4
Обозначение характерных точек границ	Координаты, м				Метод определения координат	Формулы, примененные для расчета средней квадратической погрешности определения координат характерных точек границ (Mt), с подставленными в такие формулы значениями и итоговые (вычисленные) значения Mt, м	Описание закрепления точки
	содержатся в Едином государственном реестре недвижимости		определены в результате выполнения комплексных кадастровых работ				
	X	Y	X	Y			
1	2	3	4	5	6	7	8
3	352975.41	4312402.31	352984.07	4312413.15	Метод спутниковых геодезических измерений (определений)	0.10	-
3	-	-	353000.55	4312376.71	Метод спутниковых геодезических измерений (определений)	0.10	-
4	-	-	353017.05	4312340.27	Метод спутниковых геодезических измерений (определений)	0.10	-
4	-	-	353039.81	4312350.57	Метод спутниковых геодезических измерений (определений)	0.10	-
4	-	-	353062.60	4312360.87	Метод спутниковых геодезических измерений (определений)	0.10	-
4	-	-	353085.38	4312371.18	Метод спутниковых геодезических измерений (определений)	0.10	-
4	-	-	353108.15	4312381.47	Метод спутниковых геодезических измерений (определений)	0.10	-
4	-	-	353130.94	4312391.78	Метод спутниковых геодезических измерений (определений)	0.10	-
4	353010.21	4312330.28	353153.70	4312402.08	Метод спутниковых геодезических измерений (определений)	0.10	-
1	-	-	353176.48	4312412.39	Метод спутниковых геодезических измерений (определений)	0.10	-

1. Сведения о характерных точках границ уточняемого земельного участка с кадастровым номером 70:14:0000000:933 :							
Система координат МСК-70, зона 4						Зона № 4	
Обозначение характерных точек границ	Координаты, м				Метод определения координат	Формулы, примененные для расчета средней квадратической погрешности определения координат характерных точек границ (Mt), с подставленными в такие формулы значениями и итоговые (вычисленные) значения Mt, м	Описание закрепления точки
	содержатся в Едином государственном реестре недвижимости		определены в результате выполнения комплексных кадастровых работ				
	X	Y	X	Y			
1	2	3	4	5	6	7	8
1	353190.30	4312417.25	353199.77	4312422.93	Метод спутниковых геодезических измерений (определений)	0.10	-
Внутренний контур						-	
1	353108.54	4312586.55	353123.31	4312593.64	Метод спутниковых геодезических измерений (определений)	0.10	-
2	353073.75	4312658.59	353107.00	4312630.21	Метод спутниковых геодезических измерений (определений)	0.10	-
2	-	-	353090.38	4312666.76	Метод спутниковых геодезических измерений (определений)	0.10	-
3	352893.65	4312571.61	353067.45	4312656.46	Метод спутниковых геодезических измерений (определений)	0.10	-
3	-	-	353044.74	4312646.46	Метод спутниковых геодезических измерений (определений)	0.10	-
3	-	-	353022.20	4312636.15	Метод спутниковых геодезических измерений (определений)	0.10	-
3	-	-	352999.13	4312625.88	Метод спутниковых геодезических измерений (определений)	0.10	-
3	-	-	352976.54	4312615.75	Метод спутниковых геодезических измерений (определений)	0.10	-

1. Сведения о характерных точках границ уточняемого земельного участка с кадастровым номером 70:14:0000000:933 :							
Система координат МСК-70, зона 4							Зона № 4
Обозначение характерных точек границ	Координаты, м				Метод определения координат	Формулы, примененные для расчета средней квадратической погрешности определения координат характерных точек границ (Mt), с подставленными в такие формулы значениями и итоговые (вычисленные) значения Mt, м	Описание закрепления точки
	содержатся в Едином государственном реестре недвижимости		определены в результате выполнения комплексных кадастровых работ				
	X	Y	X	Y			
1	2	3	4	5	6	7	8
3	-	-	352953.75	4312605.71	Метод спутниковых геодезических измерений (определений)	0.10	-
3	-	-	352930.83	4312595.40	Метод спутниковых геодезических измерений (определений)	0.10	-
3	-	-	352907.71	4312585.06	Метод спутниковых геодезических измерений (определений)	0.10	-
4	-	-	352923.95	4312548.71	Метод спутниковых геодезических измерений (определений)	0.10	-
4	-	-	352940.28	4312511.98	Метод спутниковых геодезических измерений (определений)	0.10	-
4	-	-	352963.20	4312522.41	Метод спутниковых геодезических измерений (определений)	0.10	-
4	-	-	352986.03	4312532.59	Метод спутниковых геодезических измерений (определений)	0.10	-
4	-	-	353009.21	4312542.63	Метод спутниковых геодезических измерений (определений)	0.10	-
4	-	-	353031.96	4312552.89	Метод спутниковых геодезических измерений (определений)	0.10	-
4	-	-	353054.82	4312563.10	Метод спутниковых геодезических измерений (определений)	0.10	-

1. Сведения о характерных точках границ уточняемого земельного участка с кадастровым номером 70:14:0000000:933 :							
Система координат МСК-70, зона 4							Зона № 4
Обозначение характерных точек границ	Координаты, м				Метод определения координат	Формулы, примененные для расчета средней квадратической погрешности определения координат характерных точек границ (Mt), с подставленными в такие формулы значениями и итоговые (вычисленные) значения Mt, м	Описание закрепления точки
	содержатся в Едином государственном реестре недвижимости		определены в результате выполнения комплексных кадастровых работ				
	X	Y	X	Y			
1	2	3	4	5	6	7	8
4	-	-	353077.66	4312573.30	Метод спутниковых геодезических измерений (определений)	0.10	-
4	352928.44	4312499.56	353100.48	4312583.49	Метод спутниковых геодезических измерений (определений)	0.10	-
1	353108.54	4312586.55	353123.31	4312593.64	Метод спутниковых геодезических измерений (определений)	0.10	-
Внутренний контур						-	
1	353069.96	4312672.30	353087.26	4312680.36	Метод спутниковых геодезических измерений (определений)	0.10	-
2	353069.56	4312704.50	353086.92	4312712.57	Метод спутниковых геодезических измерений (определений)	0.10	-
2	-	-	353062.45	4312713.03	Метод спутниковых геодезических измерений (определений)	0.10	-
3	352869.57	4312702.07	353037.46	4312713.40	Метод спутниковых геодезических измерений (определений)	0.10	-
3	-	-	353007.44	4312713.94	Метод спутниковых геодезических измерений (определений)	0.10	-
3	-	-	352977.46	4312714.62	Метод спутниковых геодезических измерений (определений)	0.10	-

1. Сведения о характерных точках границ уточняемого земельного участка с кадастровым номером 70:14:0000000:933 :							
Система координат МСК-70, зона 4							Зона № 4
Обозначение характерных точек границ	Координаты, м				Метод определения координат	Формулы, примененные для расчета средней квадратической погрешности определения координат характерных точек границ (Mt), с подставленными в такие формулы значениями и итоговые (вычисленные) значения Mt, м	Описание закрепления точки
	содержатся в Едином государственном реестре недвижимости		определены в результате выполнения комплексных кадастровых работ				
	X	Y	X	Y			
1	2	3	4	5	6	7	8
3	-	-	352952.67	4312715.19	Метод спутниковых геодезических измерений (определений)	0.10	-
3	-	-	352927.56	4312715.61	Метод спутниковых геодезических измерений (определений)	0.10	-
3	-	-	352887.17	4312716.26	Метод спутниковых геодезических измерений (определений)	0.10	-
4	352870.49	4312627.07	352886.80	4312691.09	Метод спутниковых геодезических измерений (определений)	0.10	-
4	352873.03	4312614.30	352886.86	4312666.18	Метод спутниковых геодезических измерений (определений)	0.10	-
4	-	-	352886.15	4312641.36	Метод спутниковых геодезических измерений (определений)	0.10	-
3	-	-	352887.17	4312635.22	Метод спутниковых геодезических измерений (определений)	0.10	-
4	-	-	352888.51	4312628.52	Метод спутниковых геодезических измерений (определений)	0.10	-
5	352887.56	4312584.22	352902.20	4312597.91	Метод спутниковых геодезических измерений (определений)	0.10	-
1	-	-	352925.03	4312607.93	Метод спутниковых геодезических измерений (определений)	0.10	-

1. Сведения о характерных точках границ уточняемого земельного участка с кадастровым номером 70:14:0000000:933 :							
Система координат МСК-70, зона 4							Зона № 4
Обозначение характерных точек границ	Координаты, м				Метод определения координат	Формулы, примененные для расчета средней квадратической погрешности определения координат характерных точек границ (Mt), с подставленными в такие формулы значениями и итоговые (вычисленные) значения Mt, м	Описание закрепления точки
	содержатся в Едином государственном реестре недвижимости		определены в результате выполнения комплексных кадастровых работ				
	X	Y	X	Y			
1	2	3	4	5	6	7	8
1	-	-	352948.02	4312617.71	Метод спутниковых геодезических измерений (определений)	0.10	-
1	-	-	352971.20	4312628.09	Метод спутниковых геодезических измерений (определений)	0.10	-
1	-	-	352993.52	4312638.01	Метод спутниковых геодезических измерений (определений)	0.10	-
1	-	-	353016.83	4312648.52	Метод спутниковых геодезических измерений (определений)	0.10	-
1	-	-	353044.92	4312661.22	Метод спутниковых геодезических измерений (определений)	0.10	-
1	-	-	353061.87	4312668.85	Метод спутниковых геодезических измерений (определений)	0.10	-
1	353069.96	4312672.30	353087.26	4312680.36	Метод спутниковых геодезических измерений (определений)	0.10	-
Внутренний контур						-	
1	352874.95	4312578.13	352889.14	4312592.16	Метод спутниковых геодезических измерений (определений)	0.10	-
2	352856.62	4312616.10	352874.86	4312624.11	Метод спутниковых геодезических измерений (определений)	0.10	-

1. Сведения о характерных точках границ уточняемого земельного участка с кадастровым номером 70:14:0000000:933 :							
Система координат МСК-70, зона 4							Зона № 4
Обозначение характерных точек границ	Координаты, м				Метод определения координат	Формулы, примененные для расчета средней квадратической погрешности определения координат характерных точек границ (Mt), с подставленными в такие формулы значениями и итоговые (вычисленные) значения Mt, м	Описание закрепления точки
	содержатся в Едином государственном реестре недвижимости		определены в результате выполнения комплексных кадастровых работ				
	X	Y	X	Y			
1	2	3	4	5	6	7	8
2	352855.58	4312701.90	352871.93	4312630.64	Метод спутниковых геодезических измерений (определений)	0.10	-
3	352784.12	4312701.04	352872.12	4312641.45	Метод спутниковых геодезических измерений (определений)	0.10	-
2	-	-	352872.55	4312666.45	Метод спутниковых геодезических измерений (определений)	0.10	-
2	-	-	352872.99	4312691.45	Метод спутниковых геодезических измерений (определений)	0.10	-
2	-	-	352873.42	4312716.45	Метод спутниковых геодезических измерений (определений)	0.10	-
3	-	-	352837.43	4312717.07	Метод спутниковых геодезических измерений (определений)	0.10	-
3	-	-	352801.97	4312717.69	Метод спутниковых геодезических измерений (определений)	0.10	-
4	-	-	352801.54	4312692.69	Метод спутниковых геодезических измерений (определений)	0.10	-
4	-	-	352801.10	4312667.69	Метод спутниковых геодезических измерений (определений)	0.10	-
4	352785.19	4312612.94	352800.67	4312642.70	Метод спутниковых геодезических измерений (определений)	0.10	-

1. Сведения о характерных точках границ уточняемого земельного участка с кадастровым номером 70:14:0000000:933 :							
Система координат МСК-70, зона 4						Зона № 4	
Обозначение характерных точек границ	Координаты, м				Метод определения координат	Формулы, примененные для расчета средней квадратической погрешности определения координат характерных точек границ (Mt), с подставленными в такие формулы значениями и итоговые (вычисленные) значения Mt, м	Описание закрепления точки
	содержатся в Едином государственном реестре недвижимости		определены в результате выполнения комплексных кадастровых работ				
	X	Y	X	Y			
1	2	3	4	5	6	7	8
4	352771.92	4312550.02	352800.37	4312630.49	Метод спутниковых геодезических измерений (определений)	0.10	-
5	352780.40	4312532.46	352797.57	4312617.74	Метод спутниковых геодезических измерений (определений)	0.10	-
3	-	-	352789.92	4312586.13	Метод спутниковых геодезических измерений (определений)	0.10	-
4	-	-	352784.10	4312561.92	Метод спутниковых геодезических измерений (определений)	0.10	-
5	-	-	352792.51	4312548.91	Метод спутниковых геодезических измерений (определений)	0.10	-
1	-	-	352820.67	4312561.54	Метод спутниковых геодезических измерений (определений)	0.10	-
1	-	-	352843.49	4312571.75	Метод спутниковых геодезических измерений (определений)	0.10	-
1	-	-	352866.32	4312581.95	Метод спутниковых геодезических измерений (определений)	0.10	-
1	352874.95	4312578.13	352889.14	4312592.16	Метод спутниковых геодезических измерений (определений)	0.10	-
Внутренний контур						-	

1. Сведения о характерных точках границ уточняемого земельного участка с кадастровым номером 70:14:0000000:933 :							
Система координат МСК-70, зона 4							Зона № 4
Обозначение характерных точек границ	Координаты, м				Метод определения координат	Формулы, примененные для расчета средней квадратической погрешности определения координат характерных точек границ (Mt), с подставленными в такие формулы значениями и итоговые (вычисленные) значения Mt, м	Описание закрепления точки
	содержатся в Едином государственном реестре недвижимости		определены в результате выполнения комплексных кадастровых работ				
	X	Y	X	Y			
1	2	3	4	5	6	7	8
1	353069.39	4312718.49	353087.94	4312726.28	Метод спутниковых геодезических измерений (определений)	0.10	-
2	353068.42	4312798.49	353088.06	4312766.25	Метод спутниковых геодезических измерений (определений)	0.10	-
2	-	-	353088.57	4312806.55	Метод спутниковых геодезических измерений (определений)	0.10	-
2	-	-	353063.11	4312806.91	Метод спутниковых геодезических измерений (определений)	0.10	-
2	-	-	353038.41	4312807.43	Метод спутниковых геодезических измерений (определений)	0.10	-
2	-	-	353013.59	4312807.75	Метод спутниковых геодезических измерений (определений)	0.10	-
2	-	-	352988.47	4312808.19	Метод спутниковых геодезических измерений (определений)	0.10	-
2	-	-	352963.38	4312808.60	Метод спутниковых геодезических измерений (определений)	0.10	-
2	-	-	352938.39	4312809.27	Метод спутниковых геодезических измерений (определений)	0.10	-
2	-	-	352913.20	4312809.45	Метод спутниковых геодезических измерений (определений)	0.10	-

1. Сведения о характерных точках границ уточняемого земельного участка с кадастровым номером 70:14:000000:933 :							
Система координат МСК-70, зона 4							Зона № 4
Обозначение характерных точек границ	Координаты, м				Метод определения координат	Формулы, примененные для расчета средней квадратической погрешности определения координат характерных точек границ (Mt), с подставленными в такие формулы значениями и итоговые (вычисленные) значения Mt, м	Описание закрепления точки
	содержатся в Едином государственном реестре недвижимости		определены в результате выполнения комплексных кадастровых работ				
	X	Y	X	Y			
1	2	3	4	5	6	7	8
2	-	-	352888.07	4312809.88	Метод спутниковых геодезических измерений (определений)	0.10	-
2	-	-	352863.28	4312810.46	Метод спутниковых геодезических измерений (определений)	0.10	-
3	352828.98	4312795.59	352849.45	4312810.23	Метод спутниковых геодезических измерений (определений)	0.10	-
3	352818.45	4312794.23	352838.36	4312810.00	Метод спутниковых геодезических измерений (определений)	0.10	-
4	352805.55	4312788.83	352825.70	4312804.48	Метод спутниковых геодезических измерений (определений)	0.10	-
5	352794.93	4312779.88	352814.82	4312795.85	Метод спутниковых геодезических измерений (определений)	0.10	-
6	352785.46	4312762.76	352804.79	4312779.00	Метод спутниковых геодезических измерений (определений)	0.10	-
3	352783.59	4312745.02	352802.48	4312761.32	Метод спутниковых геодезических измерений (определений)	0.10	-
4	352783.95	4312715.02	352801.96	4312731.33	Метод спутниковых геодезических измерений (определений)	0.10	-
5	-	-	352837.16	4312730.33	Метод спутниковых геодезических измерений (определений)	0.10	-

1. Сведения о характерных точках границ уточняемого земельного участка с кадастровым номером 70:14:0000000:933 :

Система координат МСК-70, зона 4

Зона № 4

Обозначение характерных точек границ	Координаты, м				Метод определения координат	Формулы, примененные для расчета средней квадратической погрешности определения координат характерных точек границ (M _t), с подставленными в такие формулы значениями и итоговые (вычисленные) значения M _t , м	Описание закрепления точки
	содержатся в Едином государственном реестре недвижимости		определены в результате выполнения комплексных кадастровых работ				
	X	Y	X	Y			
1	2	3	4	5	6	7	8
4	-	-	352862.31	4312729.63	Метод спутниковых геодезических измерений (определений)	0.10	-
4	-	-	352887.41	4312729.78	Метод спутниковых геодезических измерений (определений)	0.10	-
4	-	-	352912.57	4312729.13	Метод спутниковых геодезических измерений (определений)	0.10	-
4	-	-	352937.39	4312728.79	Метод спутниковых геодезических измерений (определений)	0.10	-
4	-	-	352962.29	4312728.33	Метод спутниковых геодезических измерений (определений)	0.10	-
4	-	-	352987.57	4312727.97	Метод спутниковых геодезических измерений (определений)	0.10	-
5	-	-	353012.80	4312727.57	Метод спутниковых геодезических измерений (определений)	0.10	-
5	-	-	353050.17	4312726.53	Метод спутниковых геодезических измерений (определений)	0.10	-
1	353069.39	4312718.49	353087.94	4312726.28	Метод спутниковых геодезических измерений (определений)	0.10	-

2. Сведения о частях границ уточняемого земельного участка с кадастровым номером 70:14:0000000:933 :

Обозначение части границ		Горизонтальное проложение (S), м	Описание прохождения части границ	Сведения о согласовании местоположения границ (согласовано/спорное)
от т.	до т.			
1	2	3	4	5
Внешний контур				
н35У	2	28.54	-	-
2	3	112.08	-	-
3	4	106.81	-	-
4	5	111.25	-	-
5	3	22.82	-	-
3	н36У	8.16	-	-
н36У	4975	21.26	-	-
4975	2	14.24	-	-
2	1	13.67	-	-
1	7	25.00	-	-
7	4	25.01	-	-
4	4	25.00	-	-
4	4	25.00	-	-
4	4	25.00	-	-
4	3	39.99	-	-
3	3	40.01	-	-
3	2	25.00	-	-
2	2	25.01	-	-
2	2	25.00	-	-
2	2	24.99	-	-
2	5	25.00	-	-
5	4	75.00	-	-
4	4974	35.72	-	-
4974	5	12.99	-	-
5	5	36.76	-	-
5	н33У	5.22	-	-
н33У	н34У	16.09	-	-
н34У	3	12.05	-	-
3	1	12.40	-	-
1	4	28.00	-	-
4	1	39.99	-	-
1	н6У	20.02	-	-
н6У	5	19.98	-	-
5	3	28.20	-	-
3	4	13.38	-	-
4	4	28.07	-	-
4	1	20.36	-	-
1	4	13.84	-	-

2. Сведения о частях границ уточняемого земельного участка с кадастровым номером 70:14:0000000:933 :

Обозначение части границ		Горизонтальное проложение (S), м	Описание прохождения части границ	Сведения о согласовании местоположения границ (согласовано/спорное)
от т.	до т.			
1	2	3	4	5
4	1	20.49	-	-
1	1	24.99	-	-
1	4	25.00	-	-
4	4	25.02	-	-
4	4	25.00	-	-
4	4	25.00	-	-
4	4	25.01	-	-
4	4	24.99	-	-
4	4	25.01	-	-
4	3	40.00	-	-
3	3	40.01	-	-
3	2	25.00	-	-
2	2	25.00	-	-
2	2	25.00	-	-
2	2	25.01	-	-
2	2	24.99	-	-
2	2	25.01	-	-
2	2	24.99	-	-
2	2	25.00	-	-
2	3	13.66	-	-
3	3	28.49	-	-
3	4	13.97	-	-
4	4	25.32	-	-
4	3	40.10	-	-
3	6	35.13	-	-
6	5	4.81	-	-
5	4	15.73	-	-
4	3	24.52	-	-
3	2	25.18	-	-
2	15	18.96	-	-
15	14	12.10	-	-
14	н36У	40.04	-	-
н36У	н15У	39.88	-	-
н15У	н14У	14.01	-	-
н14У	н40У	13.77	-	-
н40У	8	26.00	-	-
8	4	24.99	-	-
4	5	25.32	-	-
5	4	24.51	-	-

2. Сведения о частях границ уточняемого земельного участка с кадастровым номером 70:14:0000000:933 :

Обозначение части границ		Горизонтальное проложение (S), м	Описание прохождения части границ	Сведения о согласовании местоположения границ (согласовано/спорное)
от т.	до т.			
1	2	3	4	5
4	5	25.09	-	-
5	5	25.00	-	-
5	4	24.99	-	-
4	5	24.78	-	-
5	4	27.24	-	-
4	7	11.83	-	-
7	6	12.86	-	-
6	5	6.52	-	-
5	н4У	5.24	-	-
н4У	5	8.81	-	-
5	н3У	4.33	-	-
н3У	4	6.20	-	-
4	3	10.52	-	-
3	2	14.76	-	-
2	1	24.87	-	-
1	1	34.25	-	-
1	1	13.26	-	-
1	1	29.39	-	-
1	1	30.05	-	-
1	1	27.19	-	-
1	1	30.10	-	-
1	1	24.99	-	-
1	1	25.22	-	-
1	1	25.20	-	-
1	1	24.36	-	-
1	1	13.59	-	-
1	10	14.48	-	-
10	9	32.26	-	-
9	3	9.71	-	-
3	3	25.07	-	-
3	3	25.07	-	-
3	3	25.09	-	-
3	3	25.13	-	-
3	2	25.06	-	-
2	1	40.07	-	-
1	1	39.96	-	-
1	4	25.25	-	-
4	4	25.18	-	-
4	4	24.76	-	-

2. Сведения о частях границ уточняемого земельного участка с кадастровым номером 70:14:0000000:933 :

Обозначение части границ		Горизонтальное проложение (S), м	Описание прохождения части границ	Сведения о согласовании местоположения границ (согласовано/спорное)
от т.	до т.			
1	2	3	4	5
4	4	24.83	-	-
4	н1У	24.96	-	-
н1У	н3У	24.99	-	-
н3У	6	25.05	-	-
6	2	14.36	-	-
2	5	25.67	-	-
5	4	24.64	-	-
4	2	25.37	-	-
2	2	24.99	-	-
2	2	25.01	-	-
2	2	24.99	-	-
2	2	25.01	-	-
2	2	39.99	-	-
2	1	40.00	-	-
1	4	25.01	-	-
4	4	25.00	-	-
4	4	25.00	-	-
4	4	25.00	-	-
4	4	24.99	-	-
4	4	25.01	-	-
4	4	25.00	-	-
4	4	25.00	-	-
4	3	40.00	-	-
3	2	14.09	-	-
2	2	90.55	-	-
2	2	21.52	-	-
2	1	20.52	-	-
1	4	40.00	-	-
4	1002	105.33	-	-
1002	1001	7.37	-	-
1001	75	7.66	-	-
75	3	42.64	-	-
3	2	27.64	-	-
2	2	30.00	-	-
2	2	25.00	-	-
2	2	25.00	-	-
2	2	40.01	-	-
2	1	40.01	-	-
1	4	25.00	-	-

2. Сведения о частях границ уточняемого земельного участка с кадастровым номером 70:14:0000000:933 :

Обозначение части границ		Горизонтальное проложение (S), м	Описание прохождения части границ	Сведения о согласовании местоположения границ (согласовано/спорное)
от т.	до т.			
1	2	3	4	5
4	4	25.00	-	-
4	4	24.99	-	-
4	5	25.01	-	-
5	4	34.69	-	-
4	80	13.84	-	-
80	3	85.12	-	-
3	3	25.00	-	-
3	2	25.00	-	-
2	1	40.51	-	-
1	н35У	4.51	-	-
Внутренний контур				
1	2	40.00	-	-
2	2	40.01	-	-
2	2	25.00	-	-
2	2	25.00	-	-
2	2	25.00	-	-
2	2	25.01	-	-
2	2	25.01	-	-
2	2	25.00	-	-
2	2	25.00	-	-
2	3	25.00	-	-
3	3	39.99	-	-
3	4	40.00	-	-
4	4	25.01	-	-
4	4	24.99	-	-
4	4	25.00	-	-
4	4	25.00	-	-
4	4	25.00	-	-
4	4	25.01	-	-
4	4	25.00	-	-
4	1	24.98	-	-
Внутренний контур				
1	1	20.01	-	-
1	2	20.01	-	-
2	2	40.00	-	-
2	2	24.99	-	-
2	2	25.01	-	-
2	2	25.00	-	-
2	2	24.99	-	-

2. Сведения о частях границ уточняемого земельного участка с кадастровым номером 70:14:0000000:933 :

Обозначение части границ		Горизонтальное проложение (S), м	Описание прохождения части границ	Сведения о согласовании местоположения границ (согласовано/спорное)
от т.	до т.			
1	2	3	4	5
2	2	25.01	-	-
2	2	24.99	-	-
2	2	25.00	-	-
2	3	25.00	-	-
3	3	40.00	-	-
3	4	39.99	-	-
4	4	25.00	-	-
4	4	25.00	-	-
4	4	25.00	-	-
4	4	25.00	-	-
4	4	25.00	-	-
4	4	25.00	-	-
4	4	25.00	-	-
4	4	25.00	-	-
4	1	25.00	-	-
Внутренний контур				
1	2	38.93	-	-
2	2	40.51	-	-
2	2	25.86	-	-
2	2	24.99	-	-
2	2	25.00	-	-
2	2	25.01	-	-
2	2	24.99	-	-
2	2	25.00	-	-
2	2	25.00	-	-
2	3	25.00	-	-
3	3	39.99	-	-
3	4	40.00	-	-
4	4	24.98	-	-
4	4	25.01	-	-
4	4	25.00	-	-
4	4	24.99	-	-
4	4	25.01	-	-
4	4	24.98	-	-
4	1	25.00	-	-
1	1	25.56	-	-
Внутренний контур				
1	2	40.04	-	-
2	2	40.15	-	-
2	3	25.14	-	-

2. Сведения о частях границ уточняемого земельного участка с кадастровым номером 70:14:0000000:933 :

Обозначение части границ		Горизонтальное проложение (S), м	Описание прохождения части границ	Сведения о согласовании местоположения границ (согласовано/спорное)
от т.	до т.			
1	2	3	4	5
3	3	24.81	-	-
3	3	24.79	-	-
3	3	25.25	-	-
3	3	24.76	-	-
3	3	24.90	-	-
3	3	25.13	-	-
3	3	25.33	-	-
3	4	39.81	-	-
4	4	40.20	-	-
4	4	25.18	-	-
4	4	25.00	-	-
4	4	25.26	-	-
4	4	24.96	-	-
4	4	25.04	-	-
4	4	25.01	-	-
4	4	24.99	-	-
4	1	24.98	-	-
Внутренний контур				
1	2	32.21	-	-
2	2	24.47	-	-
2	3	24.99	-	-
3	3	30.02	-	-
3	3	29.99	-	-
3	3	24.80	-	-
3	3	25.11	-	-
3	3	40.40	-	-
3	4	25.17	-	-
4	4	24.91	-	-
4	4	24.83	-	-
4	3	6.22	-	-
3	4	6.83	-	-
4	5	33.53	-	-
5	1	24.93	-	-
1	1	24.98	-	-
1	1	25.40	-	-
1	1	24.43	-	-
1	1	25.57	-	-
1	1	30.83	-	-
1	1	18.59	-	-

2. Сведения о частях границ уточняемого земельного участка с кадастровым номером 70:14:0000000:933 :

Обозначение части границ		Горизонтальное проложение (S), м	Описание прохождения части границ	Сведения о согласовании местоположения границ (согласовано/спорное)
от т.	до т.			
1	2	3	4	5
1	1	27.88	-	-
Внутренний контур				
1	2	35.00	-	-
2	2	7.16	-	-
2	3	10.81	-	-
3	2	25.00	-	-
2	2	25.00	-	-
2	2	25.00	-	-
2	3	36.00	-	-
3	3	35.47	-	-
3	4	25.00	-	-
4	4	25.00	-	-
4	4	24.99	-	-
4	4	12.21	-	-
4	5	13.05	-	-
5	3	32.52	-	-
3	4	24.90	-	-
4	5	15.49	-	-
5	1	30.86	-	-
1	1	25.00	-	-
1	1	25.00	-	-
1	1	25.00	-	-
Внутренний контур				
1	2	39.97	-	-
2	2	40.30	-	-
2	2	25.46	-	-
2	2	24.71	-	-
2	2	24.82	-	-
2	2	25.12	-	-
2	2	25.09	-	-
2	2	25.00	-	-
2	2	25.19	-	-
2	2	25.13	-	-
2	2	24.80	-	-
2	3	13.83	-	-
3	3	11.09	-	-
3	4	13.81	-	-
4	5	13.89	-	-
5	6	19.61	-	-

2. Сведения о частях границ уточняемого земельного участка с кадастровым номером 70:14:0000000:933 :				
Обозначение части границ		Горизонтальное проложение (S), м	Описание прохождения части границ	Сведения о согласовании местоположения границ (согласовано/спорное)
от т.	до т.			
1	2	3	4	5
6	3	17.83	-	-
3	4	29.99	-	-
4	5	35.21	-	-
5	4	25.16	-	-
4	4	25.10	-	-
4	4	25.17	-	-
4	4	24.82	-	-
4	4	24.90	-	-
4	4	25.28	-	-
4	5	25.23	-	-
5	5	37.38	-	-
5	1	37.77	-	-
3. Сведения о характеристиках уточняемого земельного участка с кадастровым номером 70:14:0000000:933 :				
№ п/п	Наименование характеристики		Значение характеристики	
1	2		3	
1.	Адрес земельного участка		Российская Федерация, Томская область, район Томский, село Зоркальцево	
1.1.	Сведения о местоположении земельного участка (при отсутствии адреса) в структурированном в соответствии с федеральной информационной адресной системой виде		-	
1.2.	Дополнительные сведения о местоположении земельного участка		-	
2.	Площадь земельного участка ± величина погрешности определения (вычисления) площади ($P \pm \Delta P$), м ²		59742 ± 86	
3.	Формула, примененная для расчета предельной допустимой погрешности определения площади земельного участка, с подставленными значениями и итоговые (вычисленные) значения (ΔP), м ²		$\Delta P = 3,5 * 0,10 * \sqrt{59742} = 86$	
4.	Площадь земельного участка согласно сведениям Единого государственного реестра недвижимости (Ркад), м ²		60567	
5.	Оценка расхождения Р и Ркад ($P - P_{кад}$), м ²		825	
6.	Предельные минимальный и максимальный размеры земельного участка ($R_{мин}$ и $R_{макс}$), м ²		-	
7.	Кадастровый номер или иной государственный учетный номер (инвентарный) объекта недвижимости, расположенного на земельном участке		-	
8.	Вид (виды) разрешенного использования		Улицы, проспекты, площади, шоссе, аллеи, бульвары, заставы, переулки, проезды, тупики	
8.1.	Дополнительные сведения об использовании земельного участка		Земельный участок общего пользования	
9.	Сведения о земельных участках (землях общего пользования, территории общего пользования), посредством которых обеспечивается доступ		-	

3. Сведения о характеристиках уточняемого земельного участка с кадастровым номером 70:14:0000000:933 :

№ п/п	Наименование характеристики	Значение характеристики
1	2	3
10.	Иные сведения	-

4. Пояснения к сведениям об уточняемом земельном участке с кадастровым номером 70:14:0000000:933 :

1.	-
----	---

Сведения об уточняемых земельных участках, необходимые для исправления реестровых ошибок в сведениях о местоположении их границ

1. Сведения о характерных точках границ уточняемого земельного участка с кадастровым номером 70:14:0103003:254 :

Система координат МСК-70, зона 4

Зона № 4

Обозначение характерных точек границ	Координаты, м				Метод определения координат	Формулы, примененные для расчета средней квадратической погрешности определения координат характерных точек границ (Mt), с подставленными в такие формулы значениями и итоговые (вычисленные) значения Mt, м	Описание закрепления точки
	содержатся в Едином государственном реестре недвижимости		определены в результате выполнения комплексных кадастровых работ				
	X	Y	X	Y			
1	2	3	4	5	6	7	8
						-	
1	353525.51	4312512.76	353525.51	4312512.76	Метод спутниковых геодезических измерений (определений)	0.10	-
н20У	-	-	353525.88	4312512.94	Метод спутниковых геодезических измерений (определений)	0.10	-
н21У	-	-	353521.30	4312523.89	Метод спутниковых геодезических измерений (определений)	0.10	-
4	-	-	353518.32	4312530.64	Метод спутниковых геодезических измерений (определений)	0.10	-
5	353516.10	4312531.16	-	-	Метод спутниковых геодезических измерений (определений)	0.10	-
н19У	-	-	353506.69	4312526.16	Метод спутниковых геодезических измерений (определений)	0.10	-
н18У	-	-	353495.20	4312521.01	Метод спутниковых геодезических измерений (определений)	0.10	-
3	-	-	353477.70	4312512.97	Метод спутниковых геодезических измерений (определений)	0.10	-
4	353476.91	4312512.50	-	-	Метод спутниковых геодезических измерений (определений)	0.10	-

1. Сведения о характерных точках границ уточняемого земельного участка с кадастровым номером 70:14:0103003:254 :

Система координат МСК-70, зона 4					Зона № 4		
Обозначение характерных точек границ	Координаты, м				Метод определения координат	Формулы, примененные для расчета средней квадратической погрешности определения координат характерных точек границ (Mt), с подставленными в такие формулы значениями и итоговые (вычисленные) значения Mt, м	Описание закрепления точки
	содержатся в Едином государственном реестре недвижимости		определены в результате выполнения комплексных кадастровых работ				
	X	Y	X	Y			
1	2	3	4	5	6	7	8
3	353473.06	4312509.70	353473.11	4312510.87	Метод спутниковых геодезических измерений (определений)	0.10	-
2	353483.69	4312491.87	353484.01	4312491.90	Метод спутниковых геодезических измерений (определений)	0.10	-
н22У	-	-	353484.46	4312492.14	Метод спутниковых геодезических измерений (определений)	0.10	-
н4У	-	-	353488.48	4312494.27	Метод спутниковых геодезических измерений (определений)	0.10	-
1	353525.51	4312512.76	353525.51	4312512.76	Метод спутниковых геодезических измерений (определений)	0.10	-

2. Сведения о частях границ уточняемого земельного участка с кадастровым номером 70:14:0103003:254 :

Обозначение части границ		Горизонтальное проложение (S), м	Описание прохождения части границ	Сведения о согласовании местоположения границ (согласовано/спорное)
от т.	до т.			
1	2	3	4	5
1	н20У	0.41	-	-
н20У	н21У	11.87	-	-
н21У	4	7.38	-	-
4	н19У	12.46	-	-
н19У	н18У	12.59	-	-
н18У	3	19.26	-	-
3	3	5.05	-	-
3	2	21.88	-	-
2	н22У	0.51	-	-
н22У	н4У	4.55	-	-
н4У	1	41.39	-	-

3. Сведения о характеристиках уточняемого земельного участка с кадастровым номером 70:14:0103003:254 :		
№ п/п	Наименование характеристики	Значение характеристики
1	2	3
1.	Адрес земельного участка	Российская Федерация, Томская область, район Томский, село Зоркальцево, улица Южная, 2-1
1.1.	Сведения о местоположении земельного участка (при отсутствии адреса) в структурированном в соответствии с федеральной информационной адресной системой виде	-
1.2.	Дополнительные сведения о местоположении земельного участка	-
2.	Площадь земельного участка \pm величина погрешности определения (вычисления) площади ($P \pm \Delta P$), м ²	1000 \pm 11
3.	Формула, примененная для расчета предельной допустимой погрешности определения площади земельного участка, с подставленными значениями и итоговые (вычисленные) значения (ΔP), м ²	$\Delta P = 3,5 * 0,10 * \sqrt{1000} = 11$
4.	Площадь земельного участка согласно сведениям Единого государственного реестра недвижимости ($P_{\text{кад}}$), м ²	1000
5.	Оценка расхождения P и $P_{\text{кад}}$ ($P - P_{\text{кад}}$), м ²	-
6.	Предельные минимальный и максимальный размеры земельного участка ($R_{\text{мин}}$ и $R_{\text{макс}}$), м ²	500 3000
7.	Кадастровый номер или иной государственный учетный номер (инвентарный) объекта недвижимости, расположенного на земельном участке	-
8.	Вид (виды) разрешенного использования	Для ведения личного подсобного хозяйства
8.1.	Дополнительные сведения об использовании земельного участка	-
9.	Сведения о земельных участках (землях общего пользования, территории общего пользования), посредством которых обеспечивается доступ	Земли общего пользования
10.	Иные сведения	-
4. Пояснения к сведениям об уточняемом земельном участке с кадастровым номером 70:14:0103003:254 :		
1.	-	

Сведения об уточняемых земельных участках, необходимые для исправления реестровых ошибок в сведениях о местоположении их границ

1. Сведения о характерных точках границ уточняемого земельного участка с кадастровым номером 70:14:0103003:39 :

Система координат МСК-70, зона 4

Зона № 4

Обозначение характерных точек границ	Координаты, м				Метод определения координат	Формулы, примененные для расчета средней квадратической погрешности определения координат характерных точек границ (Mt), с подставленными в такие формулы значениями и итоговые (вычисленные) значения Mt, м	Описание закрепления точки
	содержатся в Едином государственном реестре недвижимости		определены в результате выполнения комплексных кадастровых работ				
	X	Y	X	Y			
1	2	3	4	5	6	7	8
						-	
1	353472.72	4312642.12	353503.61	4312563.15	Метод спутниковых геодезических измерений (определений)	0.10	-
2	353440.17	4312626.99	353463.46	4312545.40	Метод спутниковых геодезических измерений (определений)	0.10	-
3	353454.88	4312595.34	353477.70	4312512.97	Метод спутниковых геодезических измерений (определений)	0.10	-
н18У	-	-	353495.20	4312521.01	Метод спутниковых геодезических измерений (определений)	0.10	-
н19У	-	-	353506.69	4312526.16	Метод спутниковых геодезических измерений (определений)	0.10	-
4	353494.28	4312613.66	353518.32	4312530.64	Метод спутниковых геодезических измерений (определений)	0.10	-
5	353482.71	4312638.55	-	-	Метод спутниковых геодезических измерений (определений)	0.10	-
1	353472.72	4312642.12	353503.61	4312563.15	Метод спутниковых геодезических измерений (определений)	0.10	-

2. Сведения о частях границ уточняемого земельного участка с кадастровым номером 70:14:0103003:39 :				
Обозначение части границ		Горизонтальное проложение (S), м	Описание прохождения части границ	Сведения о согласовании местоположения границ (согласовано/спорное)
от т.	до т.			
1	2	3	4	5
1	2	43.90	-	-
2	3	35.42	-	-
3	н18У	19.26	-	-
н18У	н19У	12.59	-	-
н19У	4	12.46	-	-
4	1	35.68	-	-
3. Сведения о характеристиках уточняемого земельного участка с кадастровым номером 70:14:0103003:39 :				
№ п/п	Наименование характеристики		Значение характеристики	
1	2		3	
1.	Адрес земельного участка		Российская Федерация, Томская область, район Томский, село Зоркальцево, улица Южная, 2-2	
1.1.	Сведения о местоположении земельного участка (при отсутствии адреса) в структурированном в соответствии с федеральной информационной адресной системой виде		-	
1.2.	Дополнительные сведения о местоположении земельного участка		-	
2.	Площадь земельного участка ± величина погрешности определения (вычисления) площади ($P \pm \Delta P$), м ²		1555 ± 14	
3.	Формула, примененная для расчета предельной допустимой погрешности определения площади земельного участка, с подставленными значениями и итоговые (вычисленные) значения (ΔP), м ²		$\Delta P = 3,5 * 0,10 * \sqrt{1555} = 14$	
4.	Площадь земельного участка согласно сведениям Единого государственного реестра недвижимости (Р _{кад}), м ²		1500	
5.	Оценка расхождения Р и Р _{кад} (Р - Р _{кад}), м ²		55	
6.	Предельные минимальный и максимальный размеры земельного участка (Р _{мин} и Р _{макс}), м ²		500 3000	
7.	Кадастровый номер или иной государственный учетный номер (инвентарный) объекта недвижимости, расположенного на земельном участке		-	
8.	Вид (виды) разрешенного использования		Для ведения личного подсобного хозяйства	
8.1.	Дополнительные сведения об использовании земельного участка		-	
9.	Сведения о земельных участках (землях общего пользования, территории общего пользования), посредством которых обеспечивается доступ		Земли общего пользования	
10.	Иные сведения		-	
4. Пояснения к сведениям об уточняемом земельном участке с кадастровым номером 70:14:0103003:39 :				
1.	-			

Сведения об уточняемых земельных участках, необходимые для исправления реестровых ошибок в сведениях о местоположении их границ

1. Сведения о характерных точках границ уточняемого земельного участка с кадастровым номером 70:14:0103003:160 :

Система координат МСК-70, зона 4

Зона № 4

Обозначение характерных точек границ	Координаты, м				Метод определения координат	Формулы, примененные для расчета средней квадратической погрешности определения координат характерных точек границ (Mt), с подставленными в такие формулы значениями и итоговые (вычисленные) значения Mt, м	Описание закрепления точки
	содержатся в Едином государственном реестре недвижимости		определены в результате выполнения комплексных кадастровых работ				
	X	Y	X	Y			
1	2	3	4	5	6	7	8
						-	
420	353478.28	4312597.38	353490.65	4312592.71	Метод спутниковых геодезических измерений (определений)	0.10	-
421	353475.17	4312596.04	-	-	Метод спутниковых геодезических измерений (определений)	0.10	-
422	353474.83	4312596.68	353480.38	4312588.47	Метод спутниковых геодезических измерений (определений)	0.10	-
423	353464.09	4312591.82	353468.65	4312583.96	Метод спутниковых геодезических измерений (определений)	0.10	-
5	353430.51	4312577.96	353444.43	4312574.92	Метод спутниковых геодезических измерений (определений)	0.10	-
6	353439.71	4312561.22	353452.82	4312556.23	Метод спутниковых геодезических измерений (определений)	0.10	-
426	353456.79	4312569.66	353469.32	4312564.31	Метод спутниковых геодезических измерений (определений)	0.10	-
427	353460.56	4312561.82	353472.61	4312557.22	Метод спутниковых геодезических измерений (определений)	0.10	-
428	353470.76	4312566.51	353483.29	4312561.16	Метод спутниковых геодезических измерений (определений)	0.10	-

1. Сведения о характерных точках границ уточняемого земельного участка с кадастровым номером 70:14:0103003:160 :							
Система координат МСК-70, зона 4							Зона № 4
Обозначение характерных точек границ	Координаты, м				Метод определения координат	Формулы, примененные для расчета средней квадратической погрешности определения координат характерных точек границ (Mt), с подставленными в такие формулы значениями и итоговые (вычисленные) значения Mt, м	Описание закрепления точки
	содержатся в Едином государственном реестре недвижимости		определены в результате выполнения комплексных кадастровых работ				
	X	Y	X	Y			
1	2	3	4	5	6	7	8
429	353481.92	4312589.55	353494.57	4312583.64	Метод спутниковых геодезических измерений (определений)	0.10	-
н23У	-	-	353490.96	4312592.03	Метод спутниковых геодезических измерений (определений)	0.10	-
420	353478.28	4312597.38	353490.65	4312592.71	Метод спутниковых геодезических измерений (определений)	0.10	-
2. Сведения о частях границ уточняемого земельного участка с кадастровым номером 70:14:0103003:160 :							
Обозначение части границ		Горизонтальное проложение (S), м	Описание прохождения части границ	Сведения о согласовании местоположения границ (согласовано/спорное)			
от т.	до т.						
1	2	3	4	5			
420	422	11.11	-	-			
422	423	12.57	-	-			
423	5	25.85	-	-			
5	6	20.49	-	-			
6	426	18.37	-	-			
426	427	7.82	-	-			
427	428	11.38	-	-			
428	429	25.15	-	-			
429	н23У	9.13	-	-			
н23У	420	0.75	-	-			
3. Сведения о характеристиках уточняемого земельного участка с кадастровым номером 70:14:0103003:160 :							
№ п/п	Наименование характеристики			Значение характеристики			
1	2			3			
1.	Адрес земельного участка			Российская Федерация, Томская область, район Томский, село Зоркальцево, улица Южная, 4-1			

3. Сведения о характеристиках уточняемого земельного участка с кадастровым номером 70:14:0103003:160 :		
№ п/п	Наименование характеристики	Значение характеристики
1	2	3
1.1.	Сведения о местоположении земельного участка (при отсутствии адреса) в структурированном в соответствии с федеральной информационной адресной системой виде	-
1.2.	Дополнительные сведения о местоположении земельного участка	-
2.	Площадь земельного участка ± величина погрешности определения (вычисления) площади ($P \pm \Delta P$), м ²	1018 ± 11
3.	Формула, примененная для расчета предельной допустимой погрешности определения площади земельного участка, с подставленными значениями и итоговые (вычисленные) значения (ΔP), м ²	$\Delta P = 3,5 * 0,10 * \sqrt{1018} = 11$
4.	Площадь земельного участка согласно сведениям Единого государственного реестра недвижимости ($P_{\text{кад}}$), м ²	1000
5.	Оценка расхождения P и $P_{\text{кад}}$ ($P - P_{\text{кад}}$), м ²	18
6.	Предельные минимальный и максимальный размеры земельного участка ($P_{\text{мин}}$ и $P_{\text{макс}}$), м ²	500 3000
7.	Кадастровый номер или иной государственный учетный номер (инвентарный) объекта недвижимости, расположенного на земельном участке	-
8.	Вид (виды) разрешенного использования	Для ведения личного подсобного хозяйства
8.1.	Дополнительные сведения об использовании земельного участка	-
9.	Сведения о земельных участках (землях общего пользования, территории общего пользования), посредством которых обеспечивается доступ	Земли общего пользования
10.	Иные сведения	-
4. Пояснения к сведениям об уточняемом земельном участке с кадастровым номером 70:14:0103003:160 :		
1.	-	

Сведения об уточняемых земельных участках, необходимые для исправления реестровых ошибок в сведениях о местоположении их границ

1. Сведения о характерных точках границ уточняемого земельного участка с кадастровым номером 70:14:0103003:224 :

Система координат МСК-70, зона 4

Зона № 4

Обозначение характерных точек границ	Координаты, м				Метод определения координат	Формулы, примененные для расчета средней квадратической погрешности определения координат характерных точек границ (Mt), с подставленными в такие формулы значениями и итоговые (вычисленные) значения Mt, м	Описание закрепления точки
	содержатся в Едином государственном реестре недвижимости		определены в результате выполнения комплексных кадастровых работ				
	X	Y	X	Y			
1	2	3	4	5	6	7	8
						-	
2	-	-	353486.17	4312486.90	Метод спутниковых геодезических измерений (определений)	0.10	-
3969	353479.84	4312487.86	-	-	Метод спутниковых геодезических измерений (определений)	0.10	-
3970	353463.97	4312515.09	-	-	Метод спутниковых геодезических измерений (определений)	0.10	-
3971	353468.34	4312517.32	-	-	Метод спутниковых геодезических измерений (определений)	0.10	-
n22У	-	-	353484.46	4312492.14	Метод спутниковых геодезических измерений (определений)	0.10	-
2	-	-	353484.01	4312491.90	Метод спутниковых геодезических измерений (определений)	0.10	-
3	-	-	353473.11	4312510.87	Метод спутниковых геодезических измерений (определений)	0.10	-
3	-	-	353477.70	4312512.97	Метод спутниковых геодезических измерений (определений)	0.10	-
2	-	-	353463.46	4312545.40	Метод спутниковых геодезических измерений (определений)	0.10	-

1. Сведения о характерных точках границ уточняемого земельного участка с кадастровым номером 70:14:0103003:224 :							
Система координат МСК-70, зона 4							Зона № 4
Обозначение характерных точек границ	Координаты, м				Метод определения координат	Формулы, примененные для расчета средней квадратической погрешности определения координат характерных точек границ (Mt), с подставленными в такие формулы значениями и итоговые (вычисленные) значения Mt, м	Описание закрепления точки
	содержатся в Едином государственном реестре недвижимости		определены в результате выполнения комплексных кадастровых работ				
	X	Y	X	Y			
1	2	3	4	5	6	7	8
3972	353449.68	4312548.78	353449.36	4312539.77	Метод спутниковых геодезических измерений (определений)	0.10	-
3973	353462.45	4312554.40	353446.25	4312543.38	Метод спутниковых геодезических измерений (определений)	0.10	-
3974	353456.13	4312567.02	353443.34	4312549.92	Метод спутниковых геодезических измерений (определений)	0.10	-
3975	353432.97	4312557.63	353442.41	4312553.48	Метод спутниковых геодезических измерений (определений)	0.10	-
3976	353417.02	4312586.02	353444.47	4312554.67	Метод спутниковых геодезических измерений (определений)	0.10	-
1	-	-	353426.75	4312587.42	Метод спутниковых геодезических измерений (определений)	0.10	-
402	353397.99	4312576.79	-	-	Метод спутниковых геодезических измерений (определений)	0.10	-
401	353384.90	4312570.95	-	-	Метод спутниковых геодезических измерений (определений)	0.10	-
n12У	-	-	353392.90	4312572.32	Метод спутниковых геодезических измерений (определений)	0.10	-
9	-	-	353406.90	4312543.56	Метод спутниковых геодезических измерений (определений)	0.10	-

1. Сведения о характерных точках границ уточняемого земельного участка с кадастровым номером 70:14:0103003:224 :							
Система координат МСК-70, зона 4							Зона № 4
Обозначение характерных точек границ	Координаты, м				Метод определения координат	Формулы, примененные для расчета средней квадратической погрешности определения координат характерных точек границ (Mt), с подставленными в такие формулы значениями и итоговые (вычисленные) значения Mt, м	Описание закрепления точки
	содержатся в Едином государственном реестре недвижимости		определены в результате выполнения комплексных кадастровых работ				
	X	Y	X	Y			
1	2	3	4	5	6	7	8
8	353408.18	4312546.63	353410.88	4312545.32	Метод спутниковых геодезических измерений (определений)	0.10	-
7	353414.90	4312528.75	353422.06	4312529.89	Метод спутниковых геодезических измерений (определений)	0.10	-
6	353429.41	4312493.01	353437.68	4312493.82	Метод спутниковых геодезических измерений (определений)	0.10	-
5	353455.90	4312504.43	353459.54	4312502.96	Метод спутниковых геодезических измерений (определений)	0.10	-
4	353467.55	4312482.15	353470.12	4312480.02	Метод спутниковых геодезических измерений (определений)	0.10	-
3969	353479.84	4312487.86	-	-	Метод спутниковых геодезических измерений (определений)	0.10	-
2	-	-	353486.17	4312486.90	Метод спутниковых геодезических измерений (определений)	0.10	-
2. Сведения о частях границ уточняемого земельного участка с кадастровым номером 70:14:0103003:224 :							
Обозначение части границ		Горизонтальное проложение (S), м	Описание прохождения части границ	Сведения о согласовании местоположения границ (согласовано/спорное)			
от т.	до т.						
1	2	3	4	5			
2	н22У	5.51	-	-			
н22У	2	0.51	-	-			
2	3	21.88	-	-			
3	3	5.05	-	-			
3	2	35.42	-	-			

2. Сведения о частях границ уточняемого земельного участка с кадастровым номером 70:14:0103003:224 :				
Обозначение части границ		Горизонтальное проложение (S), м	Описание прохождения части границ	Сведения о согласовании местоположения границ (согласовано/спорное)
от т.	до т.			
1	2	3	4	5
2	3972	15.18	-	-
3972	3973	4.76	-	-
3973	3974	7.16	-	-
3974	3975	3.68	-	-
3975	3976	2.38	-	-
3976	1	37.24	-	-
1	н12У	37.07	-	-
н12У	9	31.99	-	-
9	8	4.35	-	-
8	7	19.05	-	-
7	6	39.31	-	-
6	5	23.69	-	-
5	4	25.26	-	-
4	2	17.46	-	-
3. Сведения о характеристиках уточняемого земельного участка с кадастровым номером 70:14:0103003:224 :				
№ п/п	Наименование характеристики		Значение характеристики	
1	2		3	
1.	Адрес земельного участка		Российская Федерация, Томская область, район Томский	
1.1.	Сведения о местоположении земельного участка (при отсутствии адреса) в структурированном в соответствии с федеральной информационной адресной системой виде		-	
1.2.	Дополнительные сведения о местоположении земельного участка		-	
2.	Площадь земельного участка ± величина погрешности определения (вычисления) площади (P ± ΔP), м2		3916 ± 22	
3.	Формула, примененная для расчета предельной допустимой погрешности определения площади земельного участка, с подставленными значениями и итоговые (вычисленные) значения (ΔP), м2		$\Delta P = 3,5 * 0,10 * \sqrt{3916} = 22$	
4.	Площадь земельного участка согласно сведениям Единого государственного реестра недвижимости (Ркад), м2		3916	
5.	Оценка расхождения P и Ркад (P - Ркад), м2		-	
6.	Предельные минимальный и максимальный размеры земельного участка (Рмин и Рмакс), м2		- -	
7.	Кадастровый номер или иной государственный учетный номер (инвентарный) объекта недвижимости, расположенного на земельном участке		-	
8.	Вид (виды) разрешенного использования		Для сельскохозяйственного использования	
8.1.	Дополнительные сведения об использовании земельного участка		-	
9.	Сведения о земельных участках (землях общего пользования, территории общего пользования), посредством которых обеспечивается доступ		Земли общего пользования	

3. Сведения о характеристиках уточняемого земельного участка с кадастровым номером 70:14:0103003:224 :

№ п/п	Наименование характеристики	Значение характеристики
1	2	3
10.	Иные сведения	-

4. Пояснения к сведениям об уточняемом земельном участке с кадастровым номером 70:14:0103003:224 :

1.	-
----	---

Сведения об уточняемых земельных участках, необходимые для исправления реестровых ошибок в сведениях о местоположении их границ

1. Сведения о характерных точках границ уточняемого земельного участка с кадастровым номером 70:14:0103003:61 :

Система координат МСК-70, зона 4

Зона № 4

Обозначение характерных точек границ	Координаты, м				Метод определения координат	Формулы, примененные для расчета средней квадратической погрешности определения координат характерных точек границ (Mt), с подставленными в такие формулы значениями и итоговые (вычисленные) значения Mt, м	Описание закрепления точки
	содержатся в Едином государственном реестре недвижимости		определены в результате выполнения комплексных кадастровых работ				
	X	Y	X	Y			
1	2	3	4	5	6	7	8
						-	
1	353440.19	4312597.89	353469.76	4312643.94	Метод спутниковых геодезических измерений (определений)	0.10	-
1	353433.85	4312611.57	353465.30	4312654.73	Метод спутниковых геодезических измерений (определений)	0.10	-
1	353429.58	4312620.57	353463.03	4312653.77	Метод спутниковых геодезических измерений (определений)	0.10	-
1	353433.32	4312627.15	353457.15	4312669.11	Метод спутниковых геодезических измерений (определений)	0.10	-
1	353430.98	4312631.90	353459.03	4312671.78	Метод спутниковых геодезических измерений (определений)	0.10	-
н24У	-	-	353456.98	4312676.97	Метод спутниковых геодезических измерений (определений)	0.10	-
6	353428.81	4312636.47	353454.92	4312681.28	Метод спутниковых геодезических измерений (определений)	0.10	-
5	353422.10	4312635.84	353448.24	4312681.11	Метод спутниковых геодезических измерений (определений)	0.10	-
4	353407.98	4312629.67	353433.78	4312675.93	Метод спутниковых геодезических измерений (определений)	0.10	-

1. Сведения о характерных точках границ уточняемого земельного участка с кадастровым номером 70:14:0103003:61 :							
Система координат МСК-70, зона 4							Зона № 4
Обозначение характерных точек границ	Координаты, м				Метод определения координат	Формулы, примененные для расчета средней квадратической погрешности определения координат характерных точек границ (Mt), с подставленными в такие формулы значениями и итоговые (вычисленные) значения Mt, м	Описание закрепления точки
	содержатся в Едином государственном реестре недвижимости		определены в результате выполнения комплексных кадастровых работ				
	X	Y	X	Y			
1	2	3	4	5	6	7	8
3	353406.12	4312625.83	-	-	Метод спутниковых геодезических измерений (определений)	0.10	-
2	353407.29	4312623.11	-	-	Метод спутниковых геодезических измерений (определений)	0.10	-
1	353410.97	4312614.99	-	-	Метод спутниковых геодезических измерений (определений)	0.10	-
n10Y	-	-	353432.48	4312671.83	Метод спутниковых геодезических измерений (определений)	0.10	-
6	353415.68	4312604.60	353433.29	4312668.18	Метод спутниковых геодезических измерений (определений)	0.10	-
5	353417.52	4312600.44	353442.41	4312646.88	Метод спутниковых геодезических измерений (определений)	0.10	-
4	353383.59	4312588.24	353410.99	4312635.87	Метод спутниковых геодезических измерений (определений)	0.10	-
3	353379.03	4312586.69	353415.71	4312621.58	Метод спутниковых геодезических измерений (определений)	0.10	-
2	353381.51	4312579.80	-	-	Метод спутниковых геодезических измерений (определений)	0.10	-
401	353384.90	4312570.95	-	-	Метод спутниковых геодезических измерений (определений)	0.10	-

1. Сведения о характерных точках границ уточняемого земельного участка с кадастровым номером 70:14:0103003:61 :							
Система координат МСК-70, зона 4						Зона № 4	
Обозначение характерных точек границ	Координаты, м				Метод определения координат	Формулы, примененные для расчета средней квадратической погрешности определения координат характерных точек границ (Mt), с подставленными в такие формулы значениями и итоговые (вычисленные) значения Mt, м	Описание закрепления точки
	содержатся в Едином государственном реестре недвижимости		определены в результате выполнения комплексных кадастровых работ				
	X	Y	X	Y			
1	2	3	4	5	6	7	8
402	353397.99	4312576.79	-	-	Метод спутниковых геодезических измерений (определений)	0.10	-
5	-	-	353423.84	4312624.22	Метод спутниковых геодезических измерений (определений)	0.10	-
н25У	-	-	353433.13	4312627.47	Метод спутниковых геодезических измерений (определений)	0.10	-
н26У	-	-	353440.02	4312630.89	Метод спутниковых геодезических измерений (определений)	0.10	-
н27У	-	-	353447.42	4312634.49	Метод спутниковых геодезических измерений (определений)	0.10	-
1	353423.46	4312589.15	353459.01	4312639.31	Метод спутниковых геодезических измерений (определений)	0.10	-
1	353440.19	4312597.89	353469.76	4312643.94	Метод спутниковых геодезических измерений (определений)	0.10	-
2. Сведения о частях границ уточняемого земельного участка с кадастровым номером 70:14:0103003:61 :							
Обозначение части границ		Горизонтальное проложение (S), м	Описание прохождения части границ	Сведения о согласовании местоположения границ (согласовано/спорное)			
от т.	до т.						
1	2	3	4	5			
1	1	11.68	-	-			
1	1	2.46	-	-			
1	1	16.43	-	-			
1	1	3.27	-	-			
1	н24У	5.58	-	-			

2. Сведения о частях границ уточняемого земельного участка с кадастровым номером 70:14:0103003:61 :				
Обозначение части границ		Горизонтальное проложение (S), м	Описание прохождения части границ	Сведения о согласовании местоположения границ (согласовано/спорное)
от т.	до т.			
1	2	3	4	5
н24У	6	4.78	-	-
6	5	6.68	-	-
5	4	15.36	-	-
4	н10У	4.30	-	-
н10У	6	3.74	-	-
6	5	23.17	-	-
5	4	33.29	-	-
4	3	15.05	-	-
3	5	8.55	-	-
5	н25У	9.84	-	-
н25У	н26У	7.69	-	-
н26У	н27У	8.23	-	-
н27У	1	12.55	-	-
1	1	11.70	-	-
3. Сведения о характеристиках уточняемого земельного участка с кадастровым номером 70:14:0103003:61 :				
№ п/п	Наименование характеристики		Значение характеристики	
1	2		3	
1.	Адрес земельного участка		Российская Федерация, Томская область, район Томский, село Зоркальцево, улица Южная, 6-2	
1.1.	Сведения о местоположении земельного участка (при отсутствии адреса) в структурированном в соответствии с федеральной информационной адресной системой виде		-	
1.2.	Дополнительные сведения о местоположении земельного участка		-	
2.	Площадь земельного участка ± величина погрешности определения (вычисления) площади (P ± ΔP), м2		1500 ± 14	
3.	Формула, примененная для расчета предельной допустимой погрешности определения площади земельного участка, с подставленными значениями и итоговые (вычисленные) значения (ΔP), м2		$\Delta P = 3,5 * 0,10 * \sqrt{1500} = 14$	
4.	Площадь земельного участка согласно сведениям Единого государственного реестра недвижимости (Pкад), м2		1500	
5.	Оценка расхождения P и Pкад (P - Pкад), м2		-	
6.	Предельные минимальный и максимальный размеры земельного участка (Pмин и Pмакс), м2		500 3000	
7.	Кадастровый номер или иной государственный учетный номер (инвентарный) объекта недвижимости, расположенного на земельном участке		-	
8.	Вид (виды) разрешенного использования		Для ведения личного подсобного хозяйства	
8.1.	Дополнительные сведения об использовании земельного участка		-	

3. Сведения о характеристиках уточняемого земельного участка с кадастровым номером 70:14:0103003:61 :

№ п/п	Наименование характеристики	Значение характеристики
1	2	3
9.	Сведения о земельных участках (землях общего пользования, территории общего пользования), посредством которых обеспечивается доступ	Земли общего пользования
10.	Иные сведения	-

4. Пояснения к сведениям об уточняемом земельном участке с кадастровым номером 70:14:0103003:61 :

1.	-
----	---

--	--

Сведения об уточняемых земельных участках, необходимые для исправления реестровых ошибок в сведениях о местоположении их границ

1. Сведения о характерных точках границ уточняемого земельного участка с кадастровым номером 70:14:0103003:225 :

Система координат МСК-70, зона 4

Зона № 4

Обозначение характерных точек границ	Координаты, м				Метод определения координат	Формулы, примененные для расчета средней квадратической погрешности определения координат характерных точек границ (Mt), с подставленными в такие формулы значениями и итоговые (вычисленные) значения Mt, м	Описание закрепления точки
	содержатся в Едином государственном реестре недвижимости		определены в результате выполнения комплексных кадастровых работ				
	X	Y	X	Y			
1	2	3	4	5	6	7	8
						-	
н11У	-	-	353426.58	4312683.36	Метод спутниковых геодезических измерений (определений)	0.10	-
3982	353414.08	4312674.35	-	-	Метод спутниковых геодезических измерений (определений)	0.10	-
3983	353417.43	4312675.55	-	-	Метод спутниковых геодезических измерений (определений)	0.10	-
3984	353418.99	4312678.60	-	-	Метод спутниковых геодезических измерений (определений)	0.10	-
3985	353433.25	4312684.44	353442.05	4312689.75	Метод спутниковых геодезических измерений (определений)	0.10	-
3986	353439.98	4312684.89	353448.35	4312690.18	Метод спутниковых геодезических измерений (определений)	0.10	-
3987	353430.41	4312706.74	353438.94	4312712.05	Метод спутниковых геодезических измерений (определений)	0.10	-
н28У	-	-	353419.02	4312712.27	Метод спутниковых геодезических измерений (определений)	0.10	-
н29У	-	-	353416.22	4312719.59	Метод спутниковых геодезических измерений (определений)	0.10	-

1. Сведения о характерных точках границ уточняемого земельного участка с кадастровым номером 70:14:0103003:225 :							
Система координат МСК-70, зона 4							Зона № 4
Обозначение характерных точек границ	Координаты, м				Метод определения координат	Формулы, примененные для расчета средней квадратической погрешности определения координат характерных точек границ (Mt), с подставленными в такие формулы значениями и итоговые (вычисленные) значения Mt, м	Описание закрепления точки
	содержатся в Едином государственном реестре недвижимости		определены в результате выполнения комплексных кадастровых работ				
	X	Y	X	Y			
1	2	3	4	5	6	7	8
3988	353294.34	4312705.12	353311.86	4312710.85	Метод спутниковых геодезических измерений (определений)	0.10	-
н30У	-	-	353311.78	4312707.76	Метод спутниковых геодезических измерений (определений)	0.10	-
2	353294.42	4312699.33	353311.82	4312703.00	Метод спутниковых геодезических измерений (определений)	0.10	-
н9У	-	-	353311.79	4312700.61	Метод спутниковых геодезических измерений (определений)	0.10	-
7	353407.25	4312691.91	353418.03	4312702.63	Метод спутниковых геодезических измерений (определений)	0.10	-
3982	353414.08	4312674.35	-	-	Метод спутниковых геодезических измерений (определений)	0.10	-
н11У	-	-	353426.58	4312683.36	Метод спутниковых геодезических измерений (определений)	0.10	-
2. Сведения о частях границ уточняемого земельного участка с кадастровым номером 70:14:0103003:225 :							
Обозначение части границ		Горизонтальное проложение (S), м	Описание прохождения части границ	Сведения о согласовании местоположения границ (согласовано/спорное)			
от т.	до т.						
1	2	3	4	5			
н11У	3985	16.74	-	-			
3985	3986	6.31	-	-			
3986	3987	23.81	-	-			
3987	н28У	19.92	-	-			
н28У	н29У	7.84	-	-			

2. Сведения о частях границ уточняемого земельного участка с кадастровым номером 70:14:0103003:225 :				
Обозначение части границ		Горизонтальное проложение (S), м	Описание прохождения части границ	Сведения о согласовании местоположения границ (согласовано/спорное)
от т.	до т.			
1	2	3	4	5
н29У	3988	104.73	-	-
3988	н30У	3.09	-	-
н30У	2	4.76	-	-
2	н9У	2.39	-	-
н9У	7	106.26	-	-
7	н11У	21.08	-	-
3. Сведения о характеристиках уточняемого земельного участка с кадастровым номером 70:14:0103003:225 :				
№ п/п	Наименование характеристики		Значение характеристики	
1	2		3	
1.	Адрес земельного участка		Российская Федерация, Томская область, район Томский	
1.1.	Сведения о местоположении земельного участка (при отсутствии адреса) в структурированном в соответствии с федеральной информационной адресной системой виде		-	
1.2.	Дополнительные сведения о местоположении земельного участка		-	
2.	Площадь земельного участка ± величина погрешности определения (вычисления) площади ($P \pm \Delta P$), м ²		2045 ± 16	
3.	Формула, примененная для расчета предельной допустимой погрешности определения площади земельного участка, с подставленными значениями и итоговые (вычисленные) значения (ΔP), м ²		$\Delta P = 3,5 * 0,10 * \sqrt{2045} = 16$	
4.	Площадь земельного участка согласно сведениям Единого государственного реестра недвижимости (Ркад), м ²		1863	
5.	Оценка расхождения Р и Ркад ($P - P_{кад}$), м ²		182	
6.	Предельные минимальный и максимальный размеры земельного участка ($R_{мин}$ и $R_{макс}$), м ²		-	
7.	Кадастровый номер или иной государственный учетный номер (инвентарный) объекта недвижимости, расположенного на земельном участке		-	
8.	Вид (виды) разрешенного использования		Для сельскохозяйственного использования	
8.1.	Дополнительные сведения об использовании земельного участка		-	
9.	Сведения о земельных участках (землях общего пользования, территории общего пользования), посредством которых обеспечивается доступ		Земли общего пользования	
10.	Иные сведения		-	
4. Пояснения к сведениям об уточняемом земельном участке с кадастровым номером 70:14:0103003:225 :				
1.	-			

Сведения об уточняемых земельных участках, необходимые для исправления реестровых ошибок в сведениях о местоположении их границ

1. Сведения о характерных точках границ уточняемого земельного участка с кадастровым номером 70:14:0100035:3709 :

Система координат МСК-70, зона 4

Зона № 4

Обозначение характерных точек границ	Координаты, м				Метод определения координат	Формулы, примененные для расчета средней квадратической погрешности определения координат характерных точек границ (Mt), с подставленными в такие формулы значениями и итоговые (вычисленные) значения Mt, м	Описание закрепления точки
	содержатся в Едином государственном реестре недвижимости		определены в результате выполнения комплексных кадастровых работ				
	X	Y	X	Y			
1	2	3	4	5	6	7	8
						-	
1	353255.13	4312706.15	353262.40	4312710.55	Метод спутниковых геодезических измерений (определений)	0.10	-
2	353257.02	4312722.79	353267.53	4312731.86	Метод спутниковых геодезических измерений (определений)	0.10	-
3	353266.15	4312929.72	353286.98	4312928.26	Метод спутниковых геодезических измерений (определений)	0.10	-
н9У	353251.97	4312926.17	353275.90	4312928.60	Метод спутниковых геодезических измерений (определений)	0.10	-
н10У	353250.27	4312911.21	353273.73	4312913.48	Метод спутниковых геодезических измерений (определений)	0.10	-
н11У	353245.14	4312813.81	353265.67	4312816.49	Метод спутниковых геодезических измерений (определений)	0.10	-
н12У	353233.02	4312813.71	353253.67	4312816.74	Метод спутниковых геодезических измерений (определений)	0.10	-
н13У	353161.91	4312813.18	353182.57	4312818.30	Метод спутниковых геодезических измерений (определений)	0.10	-
н14У	353082.94	4312812.58	353102.94	4312820.02	Метод спутниковых геодезических измерений (определений)	0.10	-

1. Сведения о характерных точках границ уточняемого земельного участка с кадастровым номером 70:14:0100035:3709 :

Система координат МСК-70, зона 4

Зона № 4

Обозначение характерных точек границ	Координаты, м				Метод определения координат	Формулы, примененные для расчета средней квадратической погрешности определения координат характерных точек границ (Mt), с подставленными в такие формулы значениями и итоговые (вычисленные) значения Mt, м	Описание закрепления точки
	содержатся в Едином государственном реестре недвижимости		определены в результате выполнения комплексных кадастровых работ				
	X	Y	X	Y			
1	2	3	4	5	6	7	8
13	353082.25	4312812.25	-	-	Метод спутниковых геодезических измерений (определений)	0.10	-
н15У	353082.42	4312798.56	353102.69	4312806.01	Метод спутниковых геодезических измерений (определений)	0.10	-
н16У	353108.01	4312798.78	353128.27	4312805.48	Метод спутниковых геодезических измерений (определений)	0.10	-
н17У	353133.26	4312798.99	353153.52	4312804.95	Метод спутниковых геодезических измерений (определений)	0.10	-
н18У	353157.81	4312799.20	353178.06	4312804.44	Метод спутниковых геодезических измерений (определений)	0.10	-
н19У	353182.68	4312799.41	353202.93	4312803.92	Метод спутниковых геодезических измерений (определений)	0.10	-
н20У	353207.82	4312799.63	353228.07	4312803.41	Метод спутниковых геодезических измерений (определений)	0.10	-
н21У	353231.43	4312799.83	353251.67	4312802.92	Метод спутниковых геодезических измерений (определений)	0.10	-
н22У	353244.42	4312799.94	353264.66	4312802.65	Метод спутниковых геодезических измерений (определений)	0.10	-
н23У	353240.34	4312720.11	353258.24	4312722.97	Метод спутниковых геодезических измерений (определений)	0.10	-

1. Сведения о характерных точках границ уточняемого земельного участка с кадастровым номером 70:14:0100035:3709 :							
Система координат МСК-70, зона 4							Зона № 4
Обозначение характерных точек границ	Координаты, м				Метод определения координат	Формулы, примененные для расчета средней квадратической погрешности определения координат характерных точек границ (Mt), с подставленными в такие формулы значениями и итоговые (вычисленные) значения Mt, м	Описание закрепления точки
	содержатся в Едином государственном реестре недвижимости		определены в результате выполнения комплексных кадастровых работ				
	X	Y	X	Y			
1	2	3	4	5	6	7	8
н24У	353222.24	4312719.78	353240.14	4312723.17	Метод спутниковых геодезических измерений (определений)	0.10	-
н25У	353208.44	4312719.66	353226.34	4312723.45	Метод спутниковых геодезических измерений (определений)	0.10	-
н26У	353183.20	4312719.49	353201.11	4312724.02	Метод спутниковых геодезических измерений (определений)	0.10	-
н27У	353158.46	4312719.29	353176.37	4312724.55	Метод спутниковых геодезических измерений (определений)	0.10	-
н28У	353133.80	4312719.13	353151.72	4312725.11	Метод спутниковых геодезических измерений (определений)	0.10	-
н29У	353108.74	4312718.93	353126.67	4312725.64	Метод спутниковых геодезических измерений (определений)	0.10	-
15	353095.49	4312718.81	353113.42	4312725.91	Метод спутниковых геодезических измерений (определений)	0.10	-
16	353095.66	4312710.24	-	-	Метод спутниковых геодезических измерений (определений)	0.10	-
н8У	353138.05	4312705.34	-	-	Метод спутниковых геодезических измерений (определений)	0.10	-
2	-	-	353126.37	4312712.06	Метод спутниковых геодезических измерений (определений)	0.10	-

1. Сведения о характерных точках границ уточняемого земельного участка с кадастровым номером 70:14:0100035:3709 :							
Система координат МСК-70, зона 4							Зона № 4
Обозначение характерных точек границ	Координаты, м				Метод определения координат	Формулы, примененные для расчета средней квадратической погрешности определения координат характерных точек границ (Mt), с подставленными в такие формулы значениями и итоговые (вычисленные) значения Mt, м	Описание закрепления точки
	содержатся в Едином государственном реестре недвижимости		определены в результате выполнения комплексных кадастровых работ				
	X	Y	X	Y			
1	2	3	4	5	6	7	8
3	-	-	353155.87	4312711.58	Метод спутниковых геодезических измерений (определений)	0.10	-
н6У	353158.55	4312705.53	353175.94	4312711.27	Метод спутниковых геодезических измерений (определений)	0.10	-
н4У	353183.55	4312705.70	353201.57	4312710.56	Метод спутниковых геодезических измерений (определений)	0.10	-
н2У	353208.54	4312705.51	353226.55	4312710.43	Метод спутниковых геодезических измерений (определений)	0.10	-
н1У	353220.59	4312705.33	353235.01	4312710.39	Метод спутниковых геодезических измерений (определений)	0.10	-
5	353224.53	4312705.57	353235.00	4312710.82	Метод спутниковых геодезических измерений (определений)	0.10	-
19	353225.55	4312710.95	-	-	Метод спутниковых геодезических измерений (определений)	0.10	-
4	-	-	353255.22	4312710.62	Метод спутниковых геодезических измерений (определений)	0.10	-
1	353255.13	4312706.15	353262.40	4312710.55	Метод спутниковых геодезических измерений (определений)	0.10	-

2. Сведения о частях границ уточняемого земельного участка с кадастровым номером 70:14:0100035:3709 :

Обозначение части границ		Горизонтальное проложение (S), м	Описание прохождения части границ	Сведения о согласовании местоположения границ (согласовано/спорное)
от т.	до т.			
1	2	3	4	5
1	2	21.92	-	-
2	3	197.36	-	-
3	н9У	11.09	-	-
н9У	н10У	15.27	-	-
н10У	н11У	97.32	-	-
н11У	н12У	12.00	-	-
н12У	н13У	71.12	-	-
н13У	н14У	79.65	-	-
н14У	н15У	14.01	-	-
н15У	н16У	25.59	-	-
н16У	н17У	25.26	-	-
н17У	н18У	24.55	-	-
н18У	н19У	24.88	-	-
н19У	н20У	25.15	-	-
н20У	н21У	23.61	-	-
н21У	н22У	12.99	-	-
н22У	н23У	79.94	-	-
н23У	н24У	18.10	-	-
н24У	н25У	13.80	-	-
н25У	н26У	25.24	-	-
н26У	н27У	24.75	-	-
н27У	н28У	24.66	-	-
н28У	н29У	25.06	-	-
н29У	15	13.25	-	-
15	2	18.96	-	-
2	3	29.50	-	-
3	н6У	20.07	-	-
н6У	н4У	25.64	-	-
н4У	н2У	24.98	-	-
н2У	н1У	8.46	-	-
н1У	5	0.43	-	-
5	4	20.22	-	-
4	1	7.18	-	-

3. Сведения о характеристиках уточняемого земельного участка с кадастровым номером 70:14:0100035:3709 :		
№ п/п	Наименование характеристики	Значение характеристики
1	2	3
1.	Адрес земельного участка	Российская Федерация, Томская область, район Томский, село Зоркальцево
1.1.	Сведения о местоположении земельного участка (при отсутствии адреса) в структурированном в соответствии с федеральной информационной адресной системой виде	-
1.2.	Дополнительные сведения о местоположении земельного участка	-
2.	Площадь земельного участка ± величина погрешности определения (вычисления) площади ($P \pm \Delta P$), м ²	6261 ± 28
3.	Формула, примененная для расчета предельной допустимой погрешности определения площади земельного участка, с подставленными значениями и итоговые (вычисленные) значения (ΔP), м ²	$\Delta P = 3,5 * 0,10 * \sqrt{6310} = 28$
4.	Площадь земельного участка согласно сведениям Единого государственного реестра недвижимости ($P_{\text{кад}}$), м ²	7569
5.	Оценка расхождения P и $P_{\text{кад}}$ ($P - P_{\text{кад}}$), м ²	1308
6.	Предельные минимальный и максимальный размеры земельного участка ($R_{\text{мин}}$ и $R_{\text{макс}}$), м ²	500 3000
7.	Кадастровый номер или иной государственный учетный номер (инвентарный) объекта недвижимости, расположенного на земельном участке	-
8.	Вид (виды) разрешенного использования	Для жилищного строительства
8.1.	Дополнительные сведения об использовании земельного участка	-
9.	Сведения о земельных участках (землях общего пользования, территории общего пользования), посредством которых обеспечивается доступ	Земли общего пользования
10.	Иные сведения	-
4. Пояснения к сведениям об уточняемом земельном участке с кадастровым номером 70:14:0100035:3709 :		
1.	-	

Сведения об уточняемых земельных участках, необходимые для исправления реестровых ошибок в сведениях о местоположении их границ

1. Сведения о характерных точках границ уточняемого земельного участка с кадастровым номером 70:14:0100035:1185 :

Система координат МСК-70, зона 4

Зона № 4

Обозначение характерных точек границ	Координаты, м				Метод определения координат	Формулы, примененные для расчета средней квадратической погрешности определения координат характерных точек границ (Mt), с подставленными в такие формулы значениями и итоговые (вычисленные) значения Mt, м	Описание закрепления точки
	содержатся в Едином государственном реестре недвижимости		определены в результате выполнения комплексных кадастровых работ				
	X	Y	X	Y			
1	2	3	4	5	6	7	8
						-	
н29У	-	-	353416.22	4312719.59	Метод спутниковых геодезических измерений (определений)	0.10	-
3987	353430.41	4312706.74	-	-	Метод спутниковых геодезических измерений (определений)	0.10	-
10771	353421.21	4312725.02	353415.77	4312736.35	Метод спутниковых геодезических измерений (определений)	0.10	-
2	353257.02	4312722.79	353267.53	4312731.86	Метод спутниковых геодезических измерений (определений)	0.10	-
1	353255.13	4312706.15	353262.40	4312710.55	Метод спутниковых геодезических измерений (определений)	0.10	-
19	353225.55	4312710.95	-	-	Метод спутниковых геодезических измерений (определений)	0.10	-
5	353224.53	4312705.57	-	-	Метод спутниковых геодезических измерений (определений)	0.10	-
4	353236.98	4312704.53	353255.22	4312710.62	Метод спутниковых геодезических измерений (определений)	0.10	-
2	-	-	353257.34	4312706.04	Метод спутниковых геодезических измерений (определений)	0.10	-

1. Сведения о характерных точках границ уточняемого земельного участка с кадастровым номером 70:14:0100035:1185 :							
Система координат МСК-70, зона 4							Зона № 4
Обозначение характерных точек границ	Координаты, м				Метод определения координат	Формулы, примененные для расчета средней квадратической погрешности определения координат характерных точек границ (Mt), с подставленными в такие формулы значениями и итоговые (вычисленные) значения Mt, м	Описание закрепления точки
	содержатся в Едином государственном реестре недвижимости		определены в результате выполнения комплексных кадастровых работ				
	X	Y	X	Y			
1	2	3	4	5	6	7	8
н13У	-	-	353257.49	4312688.74	Метод спутниковых геодезических измерений (определений)	0.10	-
2	-	-	353263.71	4312691.66	Метод спутниковых геодезических измерений (определений)	0.10	-
4	-	-	353282.71	4312695.84	Метод спутниковых геодезических измерений (определений)	0.10	-
3	353238.57	4312700.38	353282.84	4312705.55	Метод спутниковых геодезических измерений (определений)	0.10	-
128	353249.14	4312700.23	-	-	Метод спутниковых геодезических измерений (определений)	0.10	-
127	353249.16	4312702.29	-	-	Метод спутниковых геодезических измерений (определений)	0.10	-
2	353294.42	4312699.33	353311.82	4312703.00	Метод спутниковых геодезических измерений (определений)	0.10	-
н30У	-	-	353311.78	4312707.76	Метод спутниковых геодезических измерений (определений)	0.10	-
3988	353294.34	4312705.12	353311.86	4312710.85	Метод спутниковых геодезических измерений (определений)	0.10	-
3987	353430.41	4312706.74	-	-	Метод спутниковых геодезических измерений (определений)	0.10	-

1. Сведения о характерных точках границ уточняемого земельного участка с кадастровым номером 70:14:0100035:1185 :							
Система координат МСК-70, зона 4						Зона № 4	
Обозначение характерных точек границ	Координаты, м				Метод определения координат	Формулы, примененные для расчета средней квадратической погрешности определения координат характерных точек границ (M _t), с подставленными в такие формулы значениями и итоговые (вычисленные) значения M _t , м	Описание закрепления точки
	содержатся в Едином государственном реестре недвижимости		определены в результате выполнения комплексных кадастровых работ				
	X	Y	X	Y			
1	2	3	4	5	6	7	8
н29У	-	-	353416.22	4312719.59	Метод спутниковых геодезических измерений (определений)	0.10	-
2. Сведения о частях границ уточняемого земельного участка с кадастровым номером 70:14:0100035:1185 :							
Обозначение части границ		Горизонтальное проложение (S), м	Описание прохождения части границ	Сведения о согласовании местоположения границ (согласовано/спорное)			
от т.	до т.						
1	2	3	4	5			
н29У	10771	16.77	-	-			
10771	2	148.31	-	-			
2	1	21.92	-	-			
1	4	7.18	-	-			
4	2	5.05	-	-			
2	н13У	17.30	-	-			
н13У	2	6.87	-	-			
2	4	19.45	-	-			
4	3	9.71	-	-			
3	2	29.09	-	-			
2	н30У	4.76	-	-			
н30У	3988	3.09	-	-			
3988	н29У	104.73	-	-			
3. Сведения о характеристиках уточняемого земельного участка с кадастровым номером 70:14:0100035:1185 :							
№ п/п	Наименование характеристики				Значение характеристики		
1	2				3		
1.	Адрес земельного участка				Российская Федерация, Томская область, район Томский		
1.1.	Сведения о местоположении земельного участка (при отсутствии адреса) в структурированном в соответствии с федеральной информационной адресной системой виде				-		
1.2.	Дополнительные сведения о местоположении земельного участка				-		
2.	Площадь земельного участка ± величина погрешности определения (вычисления) площади (P ± ΔP), м ²				3703 ± 21		

3. Сведения о характеристиках уточняемого земельного участка с кадастровым номером 70:14:0100035:1185 :		
№ п/п	Наименование характеристики	Значение характеристики
1	2	3
3.	Формула, примененная для расчета предельной допустимой погрешности определения площади земельного участка, с подставленными значениями и итоговые (вычисленные) значения (ΔP), м ²	$\Delta P = 3,5 * 0,10 * \sqrt{3703} = 21$
4.	Площадь земельного участка согласно сведениям Единого государственного реестра недвижимости (Ркад), м ²	3446
5.	Оценка расхождения Р и Ркад (Р - Ркад), м ²	257
6.	Предельные минимальный и максимальный размеры земельного участка (Рмин и Рмакс), м ²	- -
7.	Кадастровый номер или иной государственный учетный номер (инвентарный) объекта недвижимости, расположенного на земельном участке	-
8.	Вид (виды) разрешенного использования	Для сельскохозяйственного использования
8.1.	Дополнительные сведения об использовании земельного участка	-
9.	Сведения о земельных участках (землях общего пользования, территории общего пользования), посредством которых обеспечивается доступ	Земли общего пользования
10.	Иные сведения	-
4. Пояснения к сведениям об уточняемом земельном участке с кадастровым номером 70:14:0100035:1185 :		
1.	-	

Сведения об уточняемых земельных участках, необходимые для исправления реестровых ошибок в сведениях о местоположении их границ

1. Сведения о характерных точках границ уточняемого земельного участка с кадастровым номером 70:14:0100035:2675 :

Система координат МСК-70, зона 4

Зона № 4

Обозначение характерных точек границ	Координаты, м				Метод определения координат	Формулы, примененные для расчета средней квадратической погрешности определения координат характерных точек границ (Mt), с подставленными в такие формулы значениями и итоговые (вычисленные) значения Mt, м	Описание закрепления точки
	содержатся в Едином государственном реестре недвижимости		определены в результате выполнения комплексных кадастровых работ				
	X	Y	X	Y			
1	2	3	4	5	6	7	8
						-	
н9У	-	-	353275.90	4312928.60	Метод спутниковых геодезических измерений (определений)	0.10	-
3	353266.15	4312929.72	-	-	-	0.10	-
2	353266.62	4312935.90	353267.25	4312943.37	Метод спутниковых геодезических измерений (определений)	0.10	-
3	353205.12	4312947.56	353228.31	4312952.30	Метод спутниковых геодезических измерений (определений)	0.10	-
4	353187.09	4312943.83	-	-	-	0.10	-
5	353057.29	4312908.39	353053.90	4312911.81	Метод спутниковых геодезических измерений (определений)	0.10	-
6	353058.78	4312876.03	353055.37	4312884.17	Метод спутниковых геодезических измерений (определений)	0.10	-
7	353043.12	4312866.73	353052.52	4312883.21	Метод спутниковых геодезических измерений (определений)	0.10	-
8	352998.69	4312863.62	353039.43	4312877.29	Метод спутниковых геодезических измерений (определений)	0.10	-
9	352964.96	4312866.21	352987.13	4312879.03	Метод спутниковых геодезических измерений (определений)	0.10	-

1. Сведения о характерных точках границ уточняемого земельного участка с кадастровым номером 70:14:0100035:2675 :							
Система координат МСК-70, зона 4						Зона № 4	
Обозначение характерных точек границ	Координаты, м				Метод определения координат	Формулы, примененные для расчета средней квадратической погрешности определения координат характерных точек границ (Mt), с подставленными в такие формулы значениями и итоговые (вычисленные) значения Mt, м	Описание закрепления точки
	содержатся в Едином государственном реестре недвижимости		определены в результате выполнения комплексных кадастровых работ				
	X	Y	X	Y			
1	2	3	4	5	6	7	8
10	352925.29	4312863.76	352913.34	4312873.11	Метод спутниковых геодезических измерений (определений)	0.10	-
11	352862.44	4312851.93	352867.26	4312861.65	Метод спутниковых геодезических измерений (определений)	0.10	-
12	352840.27	4312839.09	352838.19	4312844.82	Метод спутниковых геодезических измерений (определений)	0.10	-
n2У	-	-	352797.99	4312837.81	Метод спутниковых геодезических измерений (определений)	0.10	-
1016	352719.69	4312818.24	-	-	-	0.10	-
1015	352716.40	4312799.87	-	-	-	0.10	-
15	352722.66	4312797.97	-	-	-	0.10	-
7	352751.16	4312798.45	-	-	-	0.10	-
6	352748.25	4312822.05	-	-	-	0.10	-
18	352814.08	4312819.77	-	-	-	0.10	-
19	352886.60	4312841.62	-	-	-	0.10	-
20	352927.15	4312858.72	-	-	-	0.10	-
3	-	-	352824.95	4312836.02	Метод спутниковых геодезических измерений (определений)	0.10	-
4	-	-	352833.73	4312833.37	Метод спутниковых геодезических измерений (определений)	0.10	-
3	-	-	352861.40	4312843.26	Метод спутниковых геодезических измерений (определений)	0.10	-

1. Сведения о характерных точках границ уточняемого земельного участка с кадастровым номером 70:14:0100035:2675 :

Система координат МСК-70, зона 4

Зона № 4

Обозначение характерных точек границ	Координаты, м				Метод определения координат	Формулы, примененные для расчета средней квадратической погрешности определения координат характерных точек границ (M _t), с подставленными в такие формулы значениями и итоговые (вычисленные) значения M _t , м	Описание закрепления точки
	содержатся в Едином государственном реестре недвижимости		определены в результате выполнения комплексных кадастровых работ				
	X	Y	X	Y			
1	2	3	4	5	6	7	8
4	-	-	352888.17	4312849.48	Метод спутниковых геодезических измерений (определений)	0.10	-
3	-	-	352906.79	4312854.73	Метод спутниковых геодезических измерений (определений)	0.10	-
3	-	-	352913.19	4312856.49	Метод спутниковых геодезических измерений (определений)	0.10	-
4	-	-	352938.77	4312866.72	Метод спутниковых геодезических измерений (определений)	0.10	-
3	-	-	352948.92	4312870.27	Метод спутниковых геодезических измерений (определений)	0.10	-
4	-	-	352963.78	4312871.30	Метод спутниковых геодезических измерений (определений)	0.10	-
3	-	-	352983.86	4312871.16	Метод спутниковых геодезических измерений (определений)	0.10	-
3	-	-	352987.84	4312868.77	Метод спутниковых геодезических измерений (определений)	0.10	-
4	-	-	353013.81	4312863.82	Метод спутниковых геодезических измерений (определений)	0.10	-
3	352965.27	4312859.04	353030.93	4312859.40	Метод спутниковых геодезических измерений (определений)	0.10	-

1. Сведения о характерных точках границ уточняемого земельного участка с кадастровым номером 70:14:0100035:2675 :							
Система координат МСК-70, зона 4						Зона № 4	
Обозначение характерных точек границ	Координаты, м				Метод определения координат	Формулы, примененные для расчета средней квадратической погрешности определения координат характерных точек границ (Mt), с подставленными в такие формулы значениями и итоговые (вычисленные) значения Mt, м	Описание закрепления точки
	содержатся в Едином государственном реестре недвижимости		определены в результате выполнения комплексных кадастровых работ				
	X	Y	X	Y			
1	2	3	4	5	6	7	8
3	353010.82	4312850.44	353039.17	4312861.70	Метод спутниковых геодезических измерений (определений)	0.10	-
7	-	-	353064.43	4312866.74	Метод спутниковых геодезических измерений (определений)	0.10	-
6	353065.68	4312862.13	353086.42	4312870.24	Метод спутниковых геодезических измерений (определений)	0.10	-
н39У	-	-	353090.04	4312871.09	Метод спутниковых геодезических измерений (определений)	0.10	-
5	353092.50	4312869.77	353114.85	4312876.89	Метод спутниковых геодезических измерений (определений)	0.10	-
4	353092.21	4312886.13	353115.04	4312893.25	Метод спутниковых геодезических измерений (определений)	0.10	-
н38У	-	-	353184.37	4312908.49	Метод спутниковых геодезических измерений (определений)	0.10	-
н37У	-	-	353269.63	4312927.22	Метод спутниковых геодезических измерений (определений)	0.10	-
3	353266.15	4312929.72	-	-	-	0.10	-
н9У	-	-	353275.90	4312928.60	Метод спутниковых геодезических измерений (определений)	0.10	-

2. Сведения о частях границ уточняемого земельного участка с кадастровым номером 70:14:0100035:2675 :

Обозначение части границ		Горизонтальное проложение (S), м	Описание прохождения части границ	Сведения о согласовании местоположения границ (согласовано/спорное)
от т.	до т.			
1	2	3	4	5
н9У	2	17.12	-	-
2	3	39.95	-	-
3	5	179.05	-	-
5	6	27.68	-	-
6	7	3.01	-	-
7	8	14.37	-	-
8	9	52.33	-	-
9	10	74.03	-	-
10	11	47.48	-	-
11	12	33.59	-	-
12	н2У	40.81	-	-
н2У	3	27.02	-	-
3	4	9.17	-	-
4	3	29.38	-	-
3	4	27.48	-	-
4	3	19.35	-	-
3	3	6.64	-	-
3	4	27.55	-	-
4	3	10.75	-	-
3	4	14.90	-	-
4	3	20.08	-	-
3	3	4.64	-	-
3	4	26.44	-	-
4	3	17.68	-	-
3	3	8.55	-	-
3	7	25.76	-	-
7	6	22.27	-	-
6	н39У	3.72	-	-
н39У	5	25.48	-	-
5	4	16.36	-	-
4	н38У	70.99	-	-
н38У	н37У	87.29	-	-
н37У	н9У	6.42	-	-

3. Сведения о характеристиках уточняемого земельного участка с кадастровым номером 70:14:0100035:2675 :		
№ п/п	Наименование характеристики	Значение характеристики
1	2	3
1.	Адрес земельного участка	Российская Федерация, Томская область, район Томский, Томская область, Томский район, земельный участок расположен в южной части кадастрового квартала
1.1.	Сведения о местоположении земельного участка (при отсутствии адреса) в структурированном в соответствии с федеральной информационной адресной системой виде	-
1.2.	Дополнительные сведения о местоположении земельного участка	-
2.	Площадь земельного участка ± величина погрешности определения (вычисления) площади ($P \pm \Delta P$), м2	10810 ± 36
3.	Формула, примененная для расчета предельной допустимой погрешности определения площади земельного участка, с подставленными значениями и итоговые (вычисленные) значения (ΔP), м2	$\Delta P = 3,5 * 0,10 * \sqrt{10810} = 36$
4.	Площадь земельного участка согласно сведениям Единого государственного реестра недвижимости (Ркад), м2	10809
5.	Оценка расхождения Р и Ркад ($P - P_{кад}$), м2	1
6.	Предельные минимальный и максимальный размеры земельного участка ($R_{мин}$ и $R_{макс}$), м2	- -
7.	Кадастровый номер или иной государственный учетный номер (инвентарный) объекта недвижимости, расположенного на земельном участке	-
8.	Вид (виды) разрешенного использования	Для сельскохозяйственного использования
8.1.	Дополнительные сведения об использовании земельного участка	-
9.	Сведения о земельных участках (землях общего пользования, территории общего пользования), посредством которых обеспечивается доступ	Земли общего пользования
10.	Иные сведения	-
4. Пояснения к сведениям об уточняемом земельном участке с кадастровым номером 70:14:0100035:2675 :		
1.	-	

Сведения об уточняемых земельных участках, необходимые для исправления реестровых ошибок в сведениях о местоположении их границ

1. Сведения о характерных точках границ уточняемого земельного участка с кадастровым номером 70:14:0100035:1849 :

Система координат МСК-70, зона 4

Зона № 4

Обозначение характерных точек границ	Координаты, м				Метод определения координат	Формулы, примененные для расчета средней квадратической погрешности определения координат характерных точек границ (Mt), с подставленными в такие формулы значениями и итоговые (вычисленные) значения Mt, м	Описание закрепления точки
	содержатся в Едином государственном реестре недвижимости		определены в результате выполнения комплексных кадастровых работ				
	X	Y	X	Y			
1	2	3	4	5	6	7	8
						-	
4	353273.14	4312457.29	353282.96	4312460.77	Метод спутниковых геодезических измерений (определений)	0.10	-
4	353255.75	4312493.30	353266.81	4312497.24	Метод спутниковых геодезических измерений (определений)	0.10	-
4	353233.24	4312482.43	353243.89	4312486.53	Метод спутниковых геодезических измерений (определений)	0.10	-
1	353250.63	4312446.41	353260.47	4312450.22	Метод спутниковых геодезических измерений (определений)	0.10	-
4	353273.14	4312457.29	353282.96	4312460.77	Метод спутниковых геодезических измерений (определений)	0.10	-

2. Сведения о частях границ уточняемого земельного участка с кадастровым номером 70:14:0100035:1849 :

Обозначение части границ		Горизонтальное проложение (S), м	Описание прохождения части границ	Сведения о согласовании местоположения границ (согласовано/спорное)
от т.	до т.			
1	2	3	4	5
4	4	39.89	-	-
4	4	25.30	-	-
4	1	39.92	-	-
1	4	24.84	-	-

3. Сведения о характеристиках уточняемого земельного участка с кадастровым номером 70:14:0100035:1849 :		
№ п/п	Наименование характеристики	Значение характеристики
1	2	3
1.	Адрес земельного участка	Российская Федерация, Томская область, район Томский, село Зоркальцево, улица Валгусова, 38
1.1.	Сведения о местоположении земельного участка (при отсутствии адреса) в структурированном в соответствии с федеральной информационной адресной системой виде	-
1.2.	Дополнительные сведения о местоположении земельного участка	-
2.	Площадь земельного участка \pm величина погрешности определения (вычисления) площади ($P \pm \Delta P$), м ²	1000 \pm 11
3.	Формула, примененная для расчета предельной допустимой погрешности определения площади земельного участка, с подставленными значениями и итоговые (вычисленные) значения (ΔP), м ²	$\Delta P = 3,5 * 0,10 * \sqrt{1000} = 11$
4.	Площадь земельного участка согласно сведениям Единого государственного реестра недвижимости ($P_{\text{кад}}$), м ²	1000
5.	Оценка расхождения P и $P_{\text{кад}}$ ($P - P_{\text{кад}}$), м ²	-
6.	Предельные минимальный и максимальный размеры земельного участка ($R_{\text{мин}}$ и $R_{\text{макс}}$), м ²	500 3000
7.	Кадастровый номер или иной государственный учетный номер (инвентарный) объекта недвижимости, расположенного на земельном участке	-
8.	Вид (виды) разрешенного использования	Для жилищного строительства
8.1.	Дополнительные сведения об использовании земельного участка	-
9.	Сведения о земельных участках (землях общего пользования, территории общего пользования), посредством которых обеспечивается доступ	Земли общего пользования
10.	Иные сведения	-
4. Пояснения к сведениям об уточняемом земельном участке с кадастровым номером 70:14:0100035:1849 :		
1.	-	

Сведения об уточняемых земельных участках, необходимые для исправления реестровых ошибок в сведениях о местоположении их границ

1. Сведения о характерных точках границ уточняемого земельного участка с кадастровым номером 70:14:0100035:1848 :

Система координат МСК-70, зона 4

Зона № 4

Обозначение характерных точек границ	Координаты, м				Метод определения координат	Формулы, примененные для расчета средней квадратической погрешности определения координат характерных точек границ (Mt), с подставленными в такие формулы значениями и итоговые (вычисленные) значения Mt, м	Описание закрепления точки
	содержатся в Едином государственном реестре недвижимости		определены в результате выполнения комплексных кадастровых работ				
	X	Y	X	Y			
1	2	3	4	5	6	7	8
						-	
4	353295.65	4312468.16	353305.78	4312471.48	Метод спутниковых геодезических измерений (определений)	0.10	-
4	353278.25	4312504.17	353289.52	4312507.86	Метод спутниковых геодезических измерений (определений)	0.10	-
4	353255.75	4312493.30	353266.81	4312497.24	Метод спутниковых геодезических измерений (определений)	0.10	-
4	353273.14	4312457.29	353282.96	4312460.77	Метод спутниковых геодезических измерений (определений)	0.10	-
4	353295.65	4312468.16	353305.78	4312471.48	Метод спутниковых геодезических измерений (определений)	0.10	-

2. Сведения о частях границ уточняемого земельного участка с кадастровым номером 70:14:0100035:1848 :

Обозначение части границ		Горизонтальное проложение (S), м	Описание прохождения части границ	Сведения о согласовании местоположения границ (согласовано/спорное)
от т.	до т.			
1	2	3	4	5
4	4	39.85	-	-
4	4	25.07	-	-
4	4	39.89	-	-
4	4	25.21	-	-

3. Сведения о характеристиках уточняемого земельного участка с кадастровым номером 70:14:0100035:1848 :		
№ п/п	Наименование характеристики	Значение характеристики
1	2	3
1.	Адрес земельного участка	Российская Федерация, Томская область, район Томский, село Зоркальцево, улица Валгусова, 40
1.1.	Сведения о местоположении земельного участка (при отсутствии адреса) в структурированном в соответствии с федеральной информационной адресной системой виде	-
1.2.	Дополнительные сведения о местоположении земельного участка	-
2.	Площадь земельного участка ± величина погрешности определения (вычисления) площади ($P \pm \Delta P$), м ²	1002 ± 11
3.	Формула, примененная для расчета предельной допустимой погрешности определения площади земельного участка, с подставленными значениями и итоговые (вычисленные) значения (ΔP), м ²	$\Delta P = 3,5 * 0,10 * \sqrt{1015} = 11$
4.	Площадь земельного участка согласно сведениям Единого государственного реестра недвижимости ($P_{\text{кад}}$), м ²	1000
5.	Оценка расхождения P и $P_{\text{кад}}$ ($P - P_{\text{кад}}$), м ²	2
6.	Предельные минимальный и максимальный размеры земельного участка ($R_{\text{мин}}$ и $R_{\text{макс}}$), м ²	500 3000
7.	Кадастровый номер или иной государственный учетный номер (инвентарный) объекта недвижимости, расположенного на земельном участке	-
8.	Вид (виды) разрешенного использования	Для жилищного строительства
8.1.	Дополнительные сведения об использовании земельного участка	-
9.	Сведения о земельных участках (землях общего пользования, территории общего пользования), посредством которых обеспечивается доступ	Земли общего пользования
10.	Иные сведения	-
4. Пояснения к сведениям об уточняемом земельном участке с кадастровым номером 70:14:0100035:1848 :		
1.	-	

Сведения об уточняемых земельных участках, необходимые для исправления реестровых ошибок в сведениях о местоположении их границ

1. Сведения о характерных точках границ уточняемого земельного участка с кадастровым номером 70:14:0100035:1313 :

Система координат МСК-70, зона 4

Зона № 4

Обозначение характерных точек границ	Координаты, м				Метод определения координат	Формулы, примененные для расчета средней квадратической погрешности определения координат характерных точек границ (Mt), с подставленными в такие формулы значениями и итоговые (вычисленные) значения Mt, м	Описание закрепления точки
	содержатся в Едином государственном реестре недвижимости		определены в результате выполнения комплексных кадастровых работ				
	X	Y	X	Y			
1	2	3	4	5	6	7	8
						-	
н31У	-	-	353234.66	4312389.58	Метод спутниковых геодезических измерений (определений)	0.10	-
1	353245.93	4312410.15	-	-	-	0.10	-
2	353238.71	4312425.09	-	-	-	0.10	-
н32У	-	-	353249.71	4312396.48	Метод спутниковых геодезических измерений (определений)	0.10	-
3	353234.17	4312422.89	-	-	-	0.10	-
н33У	-	-	353235.82	4312426.46	Метод спутниковых геодезических измерений (определений)	0.10	-
4	353209.00	4312410.74	-	-	-	0.10	-
н34У	-	-	353221.21	4312419.72	Метод спутниковых геодезических измерений (определений)	0.10	-
5	353215.99	4312396.25	-	-	-	0.10	-
1	353245.93	4312410.15	-	-	-	0.10	-
н31У	-	-	353234.66	4312389.58	Метод спутниковых геодезических измерений (определений)	0.10	-

2. Сведения о частях границ уточняемого земельного участка с кадастровым номером 70:14:0100035:1313 :

Обозначение части границ		Горизонтальное проложение (S), м	Описание прохождения части границ	Сведения о согласовании местоположения границ (согласовано/спорное)
от т.	до т.			
1	2	3	4	5
н31У	н32У	16.56	-	-
н32У	н33У	33.04	-	-

2. Сведения о частях границ уточняемого земельного участка с кадастровым номером 70:14:0100035:1313 :				
Обозначение части границ		Горизонтальное проложение (S), м	Описание прохождения части границ	Сведения о согласовании местоположения границ (согласовано/спорное)
от т.	до т.			
1	2	3	4	5
н33У	н34У	16.09	-	-
н34У	н31У	33.00	-	-
3. Сведения о характеристиках уточняемого земельного участка с кадастровым номером 70:14:0100035:1313 :				
№ п/п	Наименование характеристики		Значение характеристики	
1	2		3	
1.	Адрес земельного участка		Российская Федерация, Томская область, район Томский, село Зоркальцево, улица Валгусова, 35	
1.1.	Сведения о местоположении земельного участка (при отсутствии адреса) в структурированном в соответствии с федеральной информационной адресной системой виде		-	
1.2.	Дополнительные сведения о местоположении земельного участка		-	
2.	Площадь земельного участка ± величина погрешности определения (вычисления) площади (P ± ΔP), м2		539 ± 8	
3.	Формула, примененная для расчета предельной допустимой погрешности определения площади земельного участка, с подставленными значениями и итоговые (вычисленные) значения (ΔP), м2		$\Delta P = 3,5 * 0,10 * \sqrt{540} = 8$	
4.	Площадь земельного участка согласно сведениям Единого государственного реестра недвижимости (Ркад), м2		539	
5.	Оценка расхождения P и Ркад (P - Ркад), м2		-	
6.	Предельные минимальный и максимальный размеры земельного участка (Рмин и Рмакс), м2		500 3000	
7.	Кадастровый номер или иной государственный учетный номер (инвентарный) объекта недвижимости, расположенного на земельном участке		-	
8.	Вид (виды) разрешенного использования		Для жилищного строительства	
8.1.	Дополнительные сведения об использовании земельного участка		-	
9.	Сведения о земельных участках (землях общего пользования, территории общего пользования), посредством которых обеспечивается доступ		Земли общего пользования	
10.	Иные сведения		-	
4. Пояснения к сведениям об уточняемом земельном участке с кадастровым номером 70:14:0100035:1313 :				
1.	-			

Сведения об уточняемых земельных участках, необходимые для исправления реестровых ошибок в сведениях о местоположении их границ

1. Сведения о характерных точках границ уточняемого земельного участка с кадастровым номером 70:14:0100035:1845 :

Система координат МСК-70, зона 4					Зона № 4		
Обозначение характерных точек границ	Координаты, м				Метод определения координат	Формулы, примененные для расчета средней квадратической погрешности определения координат характерных точек границ (Mt), с подставленными в такие формулы значениями и итоговые (вычисленные) значения Mt, м	Описание закрепления точки
	содержатся в Едином государственном реестре недвижимости		определены в результате выполнения комплексных кадастровых работ				
	X	Y	X	Y			
1	2	3	4	5	6	7	8
						-	
1	353273.14	4312422.78	353282.98	4312424.89	Метод спутниковых геодезических измерений (определений)	0.10	-
2	353264.42	4312440.86	353274.43	4312443.35	Метод спутниковых геодезических измерений (определений)	0.10	-
3	353237.41	4312427.81	353246.85	4312431.30	Метод спутниковых геодезических измерений (определений)	0.10	-
2	-	-	353248.16	4312428.54	Метод спутниковых геодезических измерений (определений)	0.10	-
1	353245.93	4312410.15	353255.35	4312413.49	Метод спутниковых геодезических измерений (определений)	0.10	-
1	353273.14	4312422.78	353282.98	4312424.89	Метод спутниковых геодезических измерений (определений)	0.10	-

2. Сведения о частях границ уточняемого земельного участка с кадастровым номером 70:14:0100035:1845 :

Обозначение части границ		Горизонтальное проложение (S), м	Описание прохождения части границ	Сведения о согласовании местоположения границ (согласовано/спорное)
от т.	до т.			
1	2	3	4	5
1	2	20.34	-	-
2	3	30.10	-	-
3	2	3.06	-	-
2	1	16.68	-	-

2. Сведения о частях границ уточняемого земельного участка с кадастровым номером 70:14:0100035:1845 :				
Обозначение части границ		Горизонтальное проложение (S), м	Описание прохождения части границ	Сведения о согласовании местоположения границ (согласовано/спорное)
от т.	до т.			
1	2	3	4	5
1	1	29.89	-	-
3. Сведения о характеристиках уточняемого земельного участка с кадастровым номером 70:14:0100035:1845 :				
№ п/п	Наименование характеристики		Значение характеристики	
1	2		3	
1.	Адрес земельного участка		Российская Федерация, Томская область, район Томский, село Зоркальцево, улица Валгусова, 37	
1.1.	Сведения о местоположении земельного участка (при отсутствии адреса) в структурированном в соответствии с федеральной информационной адресной системой виде		-	
1.2.	Дополнительные сведения о местоположении земельного участка		-	
2.	Площадь земельного участка ± величина погрешности определения (вычисления) площади ($P \pm \Delta P$), м ²		601 ± 9	
3.	Формула, примененная для расчета предельной допустимой погрешности определения площади земельного участка, с подставленными значениями и итоговые (вычисленные) значения (ΔP), м ²		$\Delta P = 3,5 * 0,10 * \sqrt{601} = 9$	
4.	Площадь земельного участка согласно сведениям Единого государственного реестра недвижимости (Ркад), м ²		599	
5.	Оценка расхождения P и Ркад (P - Ркад), м ²		2	
6.	Предельные минимальный и максимальный размеры земельного участка (Рмин и Рмакс), м ²		500 3000	
7.	Кадастровый номер или иной государственный учетный номер (инвентарный) объекта недвижимости, расположенного на земельном участке		-	
8.	Вид (виды) разрешенного использования		Для жилищного строительства	
8.1.	Дополнительные сведения об использовании земельного участка		-	
9.	Сведения о земельных участках (землях общего пользования, территории общего пользования), посредством которых обеспечивается доступ		Земли общего пользования	
10.	Иные сведения		-	
4. Пояснения к сведениям об уточняемом земельном участке с кадастровым номером 70:14:0100035:1845 :				
1.	-			

Сведения об уточняемых земельных участках, необходимые для исправления реестровых ошибок в сведениях о местоположении их границ

1. Сведения о характерных точках границ уточняемого земельного участка с кадастровым номером 70:14:0100035:1865 :

Система координат МСК-70, зона 4

Зона № 4

Обозначение характерных точек границ	Координаты, м				Метод определения координат	Формулы, примененные для расчета средней квадратической погрешности определения координат характерных точек границ (Mt), с подставленными в такие формулы значениями и итоговые (вычисленные) значения Mt, м	Описание закрепления точки
	содержатся в Едином государственном реестре недвижимости		определены в результате выполнения комплексных кадастровых работ				
	X	Y	X	Y			
1	2	3	4	5	6	7	8
						-	
4	353353.96	4312448.58	353340.60	4312436.75	Метод спутниковых геодезических измерений (определений)	0.10	-
3	353340.04	4312477.39	353364.48	4312447.42	Метод спутниковых геодезических измерений (определений)	0.10	-
3	353337.34	4312476.08	-	-	Метод спутниковых геодезических измерений (определений)	0	-
4	353315.74	4312465.65	353351.03	4312477.43	Метод спутниковых геодезических измерений (определений)	0.10	-
5	353329.65	4312436.84	353326.59	4312466.51	Метод спутниковых геодезических измерений (определений)	0.10	-
6	353351.26	4312447.27	-	-	Метод спутниковых геодезических измерений (определений)	0	-
4	353353.96	4312448.58	353340.60	4312436.75	Метод спутниковых геодезических измерений (определений)	0.10	-

2. Сведения о частях границ уточняемого земельного участка с кадастровым номером 70:14:0100035:1865 :

Обозначение части границ		Горизонтальное проложение (S), м	Описание прохождения части границ	Сведения о согласовании местоположения границ (согласовано/спорное)
от т.	до т.			
1	2	3	4	5
4	3	26.16	-	-

2. Сведения о частях границ уточняемого земельного участка с кадастровым номером 70:14:0100035:1865 :				
Обозначение части границ		Горизонтальное проложение (S), м	Описание прохождения части границ	Сведения о согласовании местоположения границ (согласовано/спорное)
от т.	до т.			
1	2	3	4	5
3	4	32.89	-	-
4	5	26.77	-	-
5	4	32.89	-	-
3. Сведения о характеристиках уточняемого земельного участка с кадастровым номером 70:14:0100035:1865 :				
№ п/п	Наименование характеристики		Значение характеристики	
1	2		3	
1.	Адрес земельного участка		Российская Федерация, Томская область, район Томский, село Зоркальцево, улица Валгусова, 43	
1.1.	Сведения о местоположении земельного участка (при отсутствии адреса) в структурированном в соответствии с федеральной информационной адресной системой виде		-	
1.2.	Дополнительные сведения о местоположении земельного участка		-	
2.	Площадь земельного участка ± величина погрешности определения (вычисления) площади ($P \pm \Delta P$), м ²		870 ± 10	
3.	Формула, примененная для расчета предельной допустимой погрешности определения площади земельного участка, с подставленными значениями и итоговые (вычисленные) значения (ΔP), м ²		$\Delta P = 3,5 * 0,10 * \sqrt{870} = 10$	
4.	Площадь земельного участка согласно сведениям Единого государственного реестра недвижимости (Ркад), м ²		869	
5.	Оценка расхождения P и Ркад ($P - P_{кад}$), м ²		1	
6.	Предельные минимальный и максимальный размеры земельного участка (Рмин и Рмакс), м ²		500 3000	
7.	Кадастровый номер или иной государственный учетный номер (инвентарный) объекта недвижимости, расположенного на земельном участке		-	
8.	Вид (виды) разрешенного использования		Для жилищного строительства	
8.1.	Дополнительные сведения об использовании земельного участка		-	
9.	Сведения о земельных участках (землях общего пользования, территории общего пользования), посредством которых обеспечивается доступ		Земли общего пользования	
10.	Иные сведения		-	
4. Пояснения к сведениям об уточняемом земельном участке с кадастровым номером 70:14:0100035:1865 :				
1.	-			

Сведения об уточняемых земельных участках, необходимые для исправления реестровых ошибок в сведениях о местоположении их границ

1. Сведения о характерных точках границ уточняемого земельного участка с кадастровым номером 70:14:0100035:1864 :

Система координат МСК-70, зона 4

Зона № 4

Обозначение характерных точек границ	Координаты, м				Метод определения координат	Формулы, примененные для расчета средней квадратической погрешности определения координат характерных точек границ (Mt), с подставленными в такие формулы значениями и итоговые (вычисленные) значения Mt, м	Описание закрепления точки
	содержатся в Едином государственном реестре недвижимости		определены в результате выполнения комплексных кадастровых работ				
	X	Y	X	Y			
1	2	3	4	5	6	7	8
						-	
4	353384.30	4312443.24	353394.25	4312441.97	Метод спутниковых геодезических измерений (определений)	0.10	-
3	-	-	353384.06	4312464.80	Метод спутниковых геодезических измерений (определений)	0.10	-
3	353362.55	4312488.26	353373.85	4312487.62	Метод спутниковых геодезических измерений (определений)	0.10	-
3	353340.04	4312477.39	353351.03	4312477.43	Метод спутниковых геодезических измерений (определений)	0.10	-
4	353353.96	4312448.58	353364.48	4312447.42	Метод спутниковых геодезических измерений (определений)	0.10	-
5	353362.26	4312432.60	353371.81	4312431.95	Метод спутниковых геодезических измерений (определений)	0.10	-
4	353384.30	4312443.24	353394.25	4312441.97	Метод спутниковых геодезических измерений (определений)	0.10	-

2. Сведения о частях границ уточняемого земельного участка с кадастровым номером 70:14:0100035:1864 :

Обозначение части границ		Горизонтальное проложение (S), м	Описание прохождения части границ	Сведения о согласовании местоположения границ (согласовано/спорное)
от т.	до т.			
1	2	3	4	5
4	3	25.00	-	-

2. Сведения о частях границ уточняемого земельного участка с кадастровым номером 70:14:0100035:1864 :				
Обозначение части границ		Горизонтальное проложение (S), м	Описание прохождения части границ	Сведения о согласовании местоположения границ (согласовано/спорное)
от т.	до т.			
1	2	3	4	5
3	3	25.00	-	-
3	3	24.99	-	-
3	4	32.89	-	-
4	5	17.12	-	-
5	4	24.58	-	-
3. Сведения о характеристиках уточняемого земельного участка с кадастровым номером 70:14:0100035:1864 :				
№ п/п	Наименование характеристики		Значение характеристики	
1	2		3	
1.	Адрес земельного участка		Российская Федерация, Томская область, район Томский, село Зоркальцево, улица Романовская, 16	
1.1.	Сведения о местоположении земельного участка (при отсутствии адреса) в структурированном в соответствии с федеральной информационной адресной системой виде		-	
1.2.	Дополнительные сведения о местоположении земельного участка		-	
2.	Площадь земельного участка ± величина погрешности определения (вычисления) площади (P ± ΔP), м ²		1245 ± 12	
3.	Формула, примененная для расчета предельной допустимой погрешности определения площади земельного участка, с подставленными значениями и итоговые (вычисленные) значения (ΔP), м ²		$\Delta P = 3,5 * 0,10 * \sqrt{1245} = 12$	
4.	Площадь земельного участка согласно сведениям Единого государственного реестра недвижимости (P _{кад}), м ²		1245	
5.	Оценка расхождения P и P _{кад} (P - P _{кад}), м ²		-	
6.	Предельные минимальный и максимальный размеры земельного участка (P _{мин} и P _{макс}), м ²		500 3000	
7.	Кадастровый номер или иной государственный учетный номер (инвентарный) объекта недвижимости, расположенного на земельном участке		-	
8.	Вид (виды) разрешенного использования		Для жилищного строительства	
8.1.	Дополнительные сведения об использовании земельного участка		-	
9.	Сведения о земельных участках (землях общего пользования, территории общего пользования), посредством которых обеспечивается доступ		Земли общего пользования	
10.	Иные сведения		-	
4. Пояснения к сведениям об уточняемом земельном участке с кадастровым номером 70:14:0100035:1864 :				
1.	-			

Сведения об уточняемых земельных участках, необходимые для исправления реестровых ошибок в сведениях о местоположении их границ

1. Сведения о характерных точках границ уточняемого земельного участка с кадастровым номером 70:14:0100035:1837 :

Система координат МСК-70, зона 4

Зона № 4

Обозначение характерных точек границ	Координаты, м				Метод определения координат	Формулы, примененные для расчета средней квадратической погрешности определения координат характерных точек границ (Mt), с подставленными в такие формулы значениями и итоговые (вычисленные) значения Mt, м	Описание закрепления точки
	содержатся в Едином государственном реестре недвижимости		определены в результате выполнения комплексных кадастровых работ				
	X	Y	X	Y			
1	2	3	4	5	6	7	8
						-	
2	353410.34	4312483.58	353421.48	4312481.52	Метод спутниковых геодезических измерений (определений)	0.10	-
2	353399.47	4312506.09	353411.29	4312504.34	Метод спутниковых геодезических измерений (определений)	0.10	-
3	353362.55	4312488.26	353373.85	4312487.62	Метод спутниковых геодезических измерений (определений)	0.10	-
3	353373.43	4312465.75	353384.06	4312464.80	Метод спутниковых геодезических измерений (определений)	0.10	-
2	353410.34	4312483.58	353421.48	4312481.52	Метод спутниковых геодезических измерений (определений)	0.10	-

2. Сведения о частях границ уточняемого земельного участка с кадастровым номером 70:14:0100035:1837 :

Обозначение части границ		Горизонтальное проложение (S), м	Описание прохождения части границ	Сведения о согласовании местоположения границ (согласовано/спорное)
от т.	до т.			
1	2	3	4	5
2	2	24.99	-	-
2	3	41.00	-	-
3	3	25.00	-	-
3	2	40.99	-	-

3. Сведения о характеристиках уточняемого земельного участка с кадастровым номером 70:14:0100035:1837 :		
№ п/п	Наименование характеристики	Значение характеристики
1	2	3
1.	Адрес земельного участка	Российская Федерация, Томская область, район Томский, село Зоркальцево, улица Романовская, 15
1.1.	Сведения о местоположении земельного участка (при отсутствии адреса) в структурированном в соответствии с федеральной информационной адресной системой виде	-
1.2.	Дополнительные сведения о местоположении земельного участка	-
2.	Площадь земельного участка ± величина погрешности определения (вычисления) площади ($P \pm \Delta P$), м ²	1025 ± 11
3.	Формула, примененная для расчета предельной допустимой погрешности определения площади земельного участка, с подставленными значениями и итоговые (вычисленные) значения (ΔP), м ²	$\Delta P = 3,5 * 0,10 * \sqrt{1025} = 11$
4.	Площадь земельного участка согласно сведениям Единого государственного реестра недвижимости ($P_{\text{кад}}$), м ²	1025
5.	Оценка расхождения P и $P_{\text{кад}}$ ($P - P_{\text{кад}}$), м ²	-
6.	Предельные минимальный и максимальный размеры земельного участка ($R_{\text{мин}}$ и $R_{\text{макс}}$), м ²	500 3000
7.	Кадастровый номер или иной государственный учетный номер (инвентарный) объекта недвижимости, расположенного на земельном участке	-
8.	Вид (виды) разрешенного использования	Для жилищного строительства
8.1.	Дополнительные сведения об использовании земельного участка	-
9.	Сведения о земельных участках (землях общего пользования, территории общего пользования), посредством которых обеспечивается доступ	Земли общего пользования
10.	Иные сведения	-
4. Пояснения к сведениям об уточняемом земельном участке с кадастровым номером 70:14:0100035:1837 :		
1.	-	

Сведения об уточняемых земельных участках, необходимые для исправления реестровых ошибок в сведениях о местоположении их границ

1. Сведения о характерных точках границ уточняемого земельного участка с кадастровым номером 70:14:0100035:1836 :

Система координат МСК-70, зона 4					Зона № 4		
Обозначение характерных точек границ	Координаты, м				Метод определения координат	Формулы, примененные для расчета средней квадратической погрешности определения координат характерных точек границ (Mt), с подставленными в такие формулы значениями и итоговые (вычисленные) значения Mt, м	Описание закрепления точки
	содержатся в Едином государственном реестре недвижимости		определены в результате выполнения комплексных кадастровых работ				
	X	Y	X	Y			
1	2	3	4	5	6	7	8
						-	
1	353421.22	4312461.07	353431.75	4312458.58	Метод спутниковых геодезических измерений (определений)	0.10	-
2	353410.34	4312483.58	353421.48	4312481.52	Метод спутниковых геодезических измерений (определений)	0.10	-
3	353373.43	4312465.75	353384.06	4312464.80	Метод спутниковых геодезических измерений (определений)	0.10	-
4	353384.30	4312443.24	353394.25	4312441.97	Метод спутниковых геодезических измерений (определений)	0.10	-
5	353407.70	4312454.58	353414.15	4312450.89	Метод спутниковых геодезических измерений (определений)	0.10	-
1	353421.22	4312461.07	353431.75	4312458.58	Метод спутниковых геодезических измерений (определений)	0.10	-

2. Сведения о частях границ уточняемого земельного участка с кадастровым номером 70:14:0100035:1836 :

Обозначение части границ		Горизонтальное проложение (S), м	Описание прохождения части границ	Сведения о согласовании местоположения границ (согласовано/спорное)
от т.	до т.			
1	2	3	4	5
1	2	25.13	-	-
2	3	40.99	-	-
3	4	25.00	-	-
4	5	21.81	-	-

2. Сведения о частях границ уточняемого земельного участка с кадастровым номером 70:14:0100035:1836 :				
Обозначение части границ		Горизонтальное проложение (S), м	Описание прохождения части границ	Сведения о согласовании местоположения границ (согласовано/спорное)
от т.	до т.			
1	2	3	4	5
5	1	19.21	-	-
3. Сведения о характеристиках уточняемого земельного участка с кадастровым номером 70:14:0100035:1836 :				
№ п/п	Наименование характеристики		Значение характеристики	
1	2		3	
1.	Адрес земельного участка		Российская Федерация, Томская область, район Томский, село Зоркальцево, улица Романовская, 14	
1.1.	Сведения о местоположении земельного участка (при отсутствии адреса) в структурированном в соответствии с федеральной информационной адресной системой виде		-	
1.2.	Дополнительные сведения о местоположении земельного участка		-	
2.	Площадь земельного участка ± величина погрешности определения (вычисления) площади ($P \pm \Delta P$), м ²		1026 ± 11	
3.	Формула, примененная для расчета предельной допустимой погрешности определения площади земельного участка, с подставленными значениями и итоговые (вычисленные) значения (ΔP), м ²		$\Delta P = 3,5 * 0,10 * \sqrt{1026} = 11$	
4.	Площадь земельного участка согласно сведениям Единого государственного реестра недвижимости (Ркад), м ²		1025	
5.	Оценка расхождения P и Ркад (P - Ркад), м ²		1	
6.	Предельные минимальный и максимальный размеры земельного участка (Рмин и Рмакс), м ²		500 3000	
7.	Кадастровый номер или иной государственный учетный номер (инвентарный) объекта недвижимости, расположенного на земельном участке		-	
8.	Вид (виды) разрешенного использования		Для жилищного строительства	
8.1.	Дополнительные сведения об использовании земельного участка		-	
9.	Сведения о земельных участках (землях общего пользования, территории общего пользования), посредством которых обеспечивается доступ		Земли общего пользования	
10.	Иные сведения		-	
4. Пояснения к сведениям об уточняемом земельном участке с кадастровым номером 70:14:0100035:1836 :				
1.	-			

Сведения об уточняемых земельных участках, необходимые для исправления реестровых ошибок в сведениях о местоположении их границ

1. Сведения о характерных точках границ уточняемого земельного участка с кадастровым номером 70:14:0000000:1136 :

Система координат МСК-70, зона 4

Зона № 4

Обозначение характерных точек границ	Координаты, м				Метод определения координат	Формулы, примененные для расчета средней квадратической погрешности определения координат характерных точек границ (Mt), с подставленными в такие формулы значениями и итоговые (вычисленные) значения Mt, м	Описание закрепления точки
	содержатся в Едином государственном реестре недвижимости		определены в результате выполнения комплексных кадастровых работ				
	X	Y	X	Y			
1	2	3	4	5	6	7	8
						-	
1	353416.08	4312437.26	353422.52	4312432.23	Метод спутниковых геодезических измерений (определений)	0.10	-
5	353407.70	4312454.58	353414.15	4312450.89	Метод спутниковых геодезических измерений (определений)	0.10	-
4	353384.30	4312443.24	353394.25	4312441.97	Метод спутниковых геодезических измерений (определений)	0.10	-
5	353362.26	4312432.60	353371.81	4312431.95	Метод спутниковых геодезических измерений (определений)	0.10	-
5	353368.53	4312420.52	353380.79	4312412.99	Метод спутниковых геодезических измерений (определений)	0.10	-
6	353367.27	4312419.95	353384.57	4312414.73	Метод спутниковых геодезических измерений (определений)	0.10	-
7	353369.36	4312415.36	353393.31	4312418.76	Метод спутниковых геодезических измерений (определений)	0.10	-
1	353416.08	4312437.26	353422.52	4312432.23	Метод спутниковых геодезических измерений (определений)	0.10	-

2. Сведения о частях границ уточняемого земельного участка с кадастровым номером 70:14:0000000:1136 :				
Обозначение части границ		Горизонтальное проложение (S), м	Описание прохождения части границ	Сведения о согласовании местоположения границ (согласовано/спорное)
от т.	до т.			
1	2	3	4	5
1	5	20.45	-	-
5	4	21.81	-	-
4	5	24.58	-	-
5	5	20.98	-	-
5	6	4.16	-	-
6	7	9.62	-	-
7	1	32.17	-	-
3. Сведения о характеристиках уточняемого земельного участка с кадастровым номером 70:14:0000000:1136 :				
№ п/п	Наименование характеристики		Значение характеристики	
1	2		3	
1.	Адрес земельного участка		Российская Федерация, Томская область, район Томский, село Зоркальцево, улица Романовская, 13	
1.1.	Сведения о местоположении земельного участка (при отсутствии адреса) в структурированном в соответствии с федеральной информационной адресной системой виде		-	
1.2.	Дополнительные сведения о местоположении земельного участка		-	
2.	Площадь земельного участка ± величина погрешности определения (вычисления) площади ($P \pm \Delta P$), м ²		956 ± 11	
3.	Формула, примененная для расчета предельной допустимой погрешности определения площади земельного участка, с подставленными значениями и итоговые (вычисленные) значения (ΔP), м ²		$\Delta P = 3,5 * 0,10 * \sqrt{956} = 11$	
4.	Площадь земельного участка согласно сведениям Единого государственного реестра недвижимости (Ркад), м ²		956	
5.	Оценка расхождения Р и Ркад ($P - P_{кад}$), м ²		-	
6.	Предельные минимальный и максимальный размеры земельного участка ($R_{мин}$ и $R_{макс}$), м ²		500 3000	
7.	Кадастровый номер или иной государственный учетный номер (инвентарный) объекта недвижимости, расположенного на земельном участке		-	
8.	Вид (виды) разрешенного использования		Для жилищного строительства	
8.1.	Дополнительные сведения об использовании земельного участка		-	
9.	Сведения о земельных участках (землях общего пользования, территории общего пользования), посредством которых обеспечивается доступ		Земли общего пользования	
10.	Иные сведения		-	
4. Пояснения к сведениям об уточняемом земельном участке с кадастровым номером 70:14:0000000:1136 :				
1.	-			

Сведения об уточняемых земельных участках, необходимые для исправления реестровых ошибок в сведениях о местоположении их границ

1. Сведения о характерных точках границ уточняемого земельного участка с кадастровым номером 70:14:000000:1131 :

Система координат МСК-70, зона 4

Зона № 4

Обозначение характерных точек границ	Координаты, м				Метод определения координат	Формулы, примененные для расчета средней квадратической погрешности определения координат характерных точек границ (Mt), с подставленными в такие формулы значениями и итоговые (вычисленные) значения Mt, м	Описание закрепления точки
	содержатся в Едином государственном реестре недвижимости		определены в результате выполнения комплексных кадастровых работ				
	X	Y	X	Y			
1	2	3	4	5	6	7	8
						-	
1	353499.20	4312471.61	353494.10	4312465.23	Метод спутниковых геодезических измерений (определений)	0.10	-
n17У	-	-	353490.68	4312472.79	Метод спутниковых геодезических измерений (определений)	0.10	-
2	353488.60	4312491.90	353486.17	4312486.90	Метод спутниковых геодезических измерений (определений)	0.10	-
3	353484.88	4312490.21	-	-	Метод спутниковых геодезических измерений (определений)	0	-
4	353467.55	4312482.16	353470.12	4312480.02	Метод спутниковых геодезических измерений (определений)	0.10	-
5	353455.90	4312504.43	353459.54	4312502.96	Метод спутниковых геодезических измерений (определений)	0.10	-
6	353429.41	4312493.01	353437.68	4312493.82	Метод спутниковых геодезических измерений (определений)	0.10	-
7	353414.90	4312528.75	353422.06	4312529.89	Метод спутниковых геодезических измерений (определений)	0.10	-
8	353408.18	4312546.64	353410.88	4312545.32	Метод спутниковых геодезических измерений (определений)	0.10	-

1. Сведения о характерных точках границ уточняемого земельного участка с кадастровым номером 70:14:0000000:1131 :

Система координат МСК-70, зона 4					Зона № 4		
Обозначение характерных точек границ	Координаты, м				Метод определения координат	Формулы, примененные для расчета средней квадратической погрешности определения координат характерных точек границ (Mt), с подставленными в такие формулы значениями и итоговые (вычисленные) значения Mt, м	Описание закрепления точки
	содержатся в Едином государственном реестре недвижимости		определены в результате выполнения комплексных кадастровых работ				
	X	Y	X	Y			
1	2	3	4	5	6	7	8
9	353400.39	4312554.77	353406.90	4312543.56	Метод спутниковых геодезических измерений (определений)	0.10	-
10	353405.05	4312545.12	353407.92	4312541.26	Метод спутниковых геодезических измерений (определений)	0.10	-
11	353399.65	4312542.51	353405.93	4312540.31	Метод спутниковых геодезических измерений (определений)	0.10	-
12	353444.76	4312449.11	353449.36	4312444.60	Метод спутниковых геодезических измерений (определений)	0.10	-
2	-	-	353459.58	4312449.31	Метод спутниковых геодезических измерений (определений)	0.10	-
1	353499.20	4312471.61	353494.10	4312465.23	Метод спутниковых геодезических измерений (определений)	0.10	-

2. Сведения о частях границ уточняемого земельного участка с кадастровым номером 70:14:0000000:1131 :

Обозначение части границ		Горизонтальное проложение (S), м	Описание прохождения части границ	Сведения о согласовании местоположения границ (согласовано/спорное)
от т.	до т.			
1	2	3	4	5
1	н17У	8.30	-	-
н17У	2	14.81	-	-
2	4	17.46	-	-
4	5	25.26	-	-
5	6	23.69	-	-
6	7	39.31	-	-
7	8	19.05	-	-
8	9	4.35	-	-

2. Сведения о частях границ уточняемого земельного участка с кадастровым номером 70:14:0000000:1131 :				
Обозначение части границ		Горизонтальное проложение (S), м	Описание прохождения части границ	Сведения о согласовании местоположения границ (согласовано/спорное)
от т.	до т.			
1	2	3	4	5
9	10	2.52	-	-
10	11	2.21	-	-
11	12	105.10	-	-
12	2	11.25	-	-
2	1	38.01	-	-
3. Сведения о характеристиках уточняемого земельного участка с кадастровым номером 70:14:0000000:1131 :				
№ п/п	Наименование характеристики		Значение характеристики	
1	2		3	
1.	Адрес земельного участка		Российская Федерация, Томская область, район Томский, село Зоркальцево, улица Романовская, 12	
1.1.	Сведения о местоположении земельного участка (при отсутствии адреса) в структурированном в соответствии с федеральной информационной адресной системой виде		-	
1.2.	Дополнительные сведения о местоположении земельного участка		-	
2.	Площадь земельного участка ± величина погрешности определения (вычисления) площади (P ± ΔP), м ²		2578 ± 18	
3.	Формула, примененная для расчета предельной допустимой погрешности определения площади земельного участка, с подставленными значениями и итоговые (вычисленные) значения (ΔP), м ²		$\Delta P = 3,5 * 0,10 * \sqrt{2578} = 18$	
4.	Площадь земельного участка согласно сведениям Единого государственного реестра недвижимости (P _{кад}), м ²		2578	
5.	Оценка расхождения P и P _{кад} (P - P _{кад}), м ²		-	
6.	Предельные минимальный и максимальный размеры земельного участка (P _{мин} и P _{макс}), м ²		500 3000	
7.	Кадастровый номер или иной государственный учетный номер (инвентарный) объекта недвижимости, расположенного на земельном участке		-	
8.	Вид (виды) разрешенного использования		Для жилищного строительства	
8.1.	Дополнительные сведения об использовании земельного участка		-	
9.	Сведения о земельных участках (землях общего пользования, территории общего пользования), посредством которых обеспечивается доступ		Земли общего пользования	
10.	Иные сведения		-	
4. Пояснения к сведениям об уточняемом земельном участке с кадастровым номером 70:14:0000000:1131 :				
1.	-			

Сведения об уточняемых земельных участках, необходимые для исправления реестровых ошибок в сведениях о местоположении их границ

1. Сведения о характерных точках границ уточняемого земельного участка с кадастровым номером 70:14:0100035:1851 :

Система координат МСК-70, зона 4

Зона № 4

Обозначение характерных точек границ	Координаты, м				Метод определения координат	Формулы, примененные для расчета средней квадратической погрешности определения координат характерных точек границ (Mt), с подставленными в такие формулы значениями и итоговые (вычисленные) значения Mt, м	Описание закрепления точки
	содержатся в Едином государственном реестре недвижимости		определены в результате выполнения комплексных кадастровых работ				
	X	Y	X	Y			
1	2	3	4	5	6	7	8
						-	
1	353323.28	4312525.92	353313.35	4312519.25	Метод спутниковых геодезических измерений (определений)	0.10	-
2	353305.88	4312561.94	353336.56	4312530.34	Метод спутниковых геодезических измерений (определений)	0.10	-
3	353283.37	4312551.07	353320.16	4312566.88	Метод спутниковых геодезических измерений (определений)	0.10	-
1	353300.76	4312515.05	353296.86	4312555.79	Метод спутниковых геодезических измерений (определений)	0.10	-
4	353323.28	4312525.92	353313.35	4312519.25	Метод спутниковых геодезических измерений (определений)	0.10	-

2. Сведения о частях границ уточняемого земельного участка с кадастровым номером 70:14:0100035:1851 :

Обозначение части границ		Горизонтальное проложение (S), м	Описание прохождения части границ	Сведения о согласовании местоположения границ (согласовано/спорное)
от т.	до т.			
1	2	3	4	5
1	2	25.72	-	-
2	3	40.05	-	-
3	1	25.80	-	-
1	1	40.09	-	-

3. Сведения о характеристиках уточняемого земельного участка с кадастровым номером 70:14:0100035:1851 :		
№ п/п	Наименование характеристики	Значение характеристики
1	2	3
1.	Адрес земельного участка	Российская Федерация, Томская область, район Томский, село Зоркальцево, улица Колодникова, 43
1.1.	Сведения о местоположении земельного участка (при отсутствии адреса) в структурированном в соответствии с федеральной информационной адресной системой виде	-
1.2.	Дополнительные сведения о местоположении земельного участка	-
2.	Площадь земельного участка ± величина погрешности определения (вычисления) площади ($P \pm \Delta P$), м ²	1032 ± 11
3.	Формула, примененная для расчета предельной допустимой погрешности определения площади земельного участка, с подставленными значениями и итоговые (вычисленные) значения (ΔP), м ²	$\Delta P = 3,5 * 0,10 * \sqrt{1000} = 11$
4.	Площадь земельного участка согласно сведениям Единого государственного реестра недвижимости ($P_{\text{кад}}$), м ²	1000
5.	Оценка расхождения P и $P_{\text{кад}}$ ($P - P_{\text{кад}}$), м ²	32
6.	Предельные минимальный и максимальный размеры земельного участка ($R_{\text{мин}}$ и $R_{\text{макс}}$), м ²	500 3000
7.	Кадастровый номер или иной государственный учетный номер (инвентарный) объекта недвижимости, расположенного на земельном участке	-
8.	Вид (виды) разрешенного использования	Для жилищного строительства
8.1.	Дополнительные сведения об использовании земельного участка	-
9.	Сведения о земельных участках (землях общего пользования, территории общего пользования), посредством которых обеспечивается доступ	Земли общего пользования
10.	Иные сведения	-
4. Пояснения к сведениям об уточняемом земельном участке с кадастровым номером 70:14:0100035:1851 :		
1.	-	

Сведения об уточняемых земельных участках, необходимые для исправления реестровых ошибок в сведениях о местоположении их границ

1. Сведения о характерных точках границ уточняемого земельного участка с кадастровым номером 70:14:0100035:1852 :

Система координат МСК-70, зона 4					Зона № 4		
Обозначение характерных точек границ	Координаты, м				Метод определения координат	Формулы, примененные для расчета средней квадратической погрешности определения координат характерных точек границ (Mt), с подставленными в такие формулы значениями и итоговые (вычисленные) значения Mt, м	Описание закрепления точки
	содержатся в Едином государственном реестре недвижимости		определены в результате выполнения комплексных кадастровых работ				
	X	Y	X	Y			
1	2	3	4	5	6	7	8
						-	
4	353300.76	4312515.05	353289.52	4312507.86	Метод спутниковых геодезических измерений (определений)	0.10	-
2	-	-	353311.93	4312518.57	Метод спутниковых геодезических измерений (определений)	0.10	-
4	353283.37	4312551.07	353313.35	4312519.25	Метод спутниковых геодезических измерений (определений)	0.10	-
3	353260.86	4312540.19	353296.86	4312555.79	Метод спутниковых геодезических измерений (определений)	0.10	-
3	353278.25	4312504.17	353272.98	4312544.44	Метод спутниковых геодезических измерений (определений)	0.10	-
4	353300.76	4312515.05	353289.52	4312507.86	Метод спутниковых геодезических измерений (определений)	0.10	-

2. Сведения о частях границ уточняемого земельного участка с кадастровым номером 70:14:0100035:1852 :

Обозначение части границ		Горизонтальное проложение (S), м	Описание прохождения части границ	Сведения о согласовании местоположения границ (согласовано/спорное)
от т.	до т.			
1	2	3	4	5
4	2	24.84	-	-
2	4	1.57	-	-
4	3	40.09	-	-
3	3	26.44	-	-

2. Сведения о частях границ уточняемого земельного участка с кадастровым номером 70:14:0100035:1852 :				
Обозначение части границ		Горизонтальное проложение (S), м	Описание прохождения части границ	Сведения о согласовании местоположения границ (согласовано/спорное)
от т.	до т.			
1	2	3	4	5
3	4	40.15	-	-
3. Сведения о характеристиках уточняемого земельного участка с кадастровым номером 70:14:0100035:1852 :				
№ п/п	Наименование характеристики		Значение характеристики	
1	2		3	
1.	Адрес земельного участка		Российская Федерация, Томская область, район Томский, село Зоркальцево, улица Колодникова, 41	
1.1.	Сведения о местоположении земельного участка (при отсутствии адреса) в структурированном в соответствии с федеральной информационной адресной системой виде		-	
1.2.	Дополнительные сведения о местоположении земельного участка		-	
2.	Площадь земельного участка ± величина погрешности определения (вычисления) площади ($P \pm \Delta P$), м ²		1060 ± 11	
3.	Формула, примененная для расчета предельной допустимой погрешности определения площади земельного участка, с подставленными значениями и итоговые (вычисленные) значения (ΔP), м ²		$\Delta P = 3,5 * 0,10 * \sqrt{1001} = 11$	
4.	Площадь земельного участка согласно сведениям Единого государственного реестра недвижимости (Ркад), м ²		1000	
5.	Оценка расхождения Р и Ркад ($P - P_{кад}$), м ²		60	
6.	Предельные минимальный и максимальный размеры земельного участка (Рмин и Рмакс), м ²		500 3000	
7.	Кадастровый номер или иной государственный учетный номер (инвентарный) объекта недвижимости, расположенного на земельном участке		70:14:0100035:5828	
8.	Вид (виды) разрешенного использования		Для жилищного строительства	
8.1.	Дополнительные сведения об использовании земельного участка		-	
9.	Сведения о земельных участках (землях общего пользования, территории общего пользования), посредством которых обеспечивается доступ		Земли общего пользования	
10.	Иные сведения		-	
4. Пояснения к сведениям об уточняемом земельном участке с кадастровым номером 70:14:0100035:1852 :				
1.	-			

Сведения об уточняемых земельных участках, необходимые для исправления реестровых ошибок в сведениях о местоположении их границ

1. Сведения о характерных точках границ уточняемого земельного участка с кадастровым номером 70:14:0100035:1832 :

Система координат МСК-70, зона 4

Зона № 4

Обозначение характерных точек границ	Координаты, м				Метод определения координат	Формулы, примененные для расчета средней квадратической погрешности определения координат характерных точек границ (Mt), с подставленными в такие формулы значениями и итоговые (вычисленные) значения Mt, м	Описание закрепления точки
	содержатся в Едином государственном реестре недвижимости		определены в результате выполнения комплексных кадастровых работ				
	X	Y	X	Y			
1	2	3	4	5	6	7	8
						-	
4	353278.25	4312504.17	353289.52	4312507.86	Метод спутниковых геодезических измерений (определений)	0.10	-
3	353260.86	4312540.19	353272.98	4312544.44	Метод спутниковых геодезических измерений (определений)	0.10	-
3	353238.35	4312529.32	353250.25	4312533.92	Метод спутниковых геодезических измерений (определений)	0.10	-
4	353255.75	4312493.30	353266.81	4312497.24	Метод спутниковых геодезических измерений (определений)	0.10	-
4	353278.25	4312504.17	353289.52	4312507.86	Метод спутниковых геодезических измерений (определений)	0.10	-

2. Сведения о частях границ уточняемого земельного участка с кадастровым номером 70:14:0100035:1832 :

Обозначение части границ		Горизонтальное проложение (S), м	Описание прохождения части границ	Сведения о согласовании местоположения границ (согласовано/спорное)
от т.	до т.			
1	2	3	4	5
4	3	40.15	-	-
3	3	25.05	-	-
3	4	40.24	-	-
4	4	25.07	-	-

3. Сведения о характеристиках уточняемого земельного участка с кадастровым номером 70:14:0100035:1832 :		
№ п/п	Наименование характеристики	Значение характеристики
1	2	3
1.	Адрес земельного участка	Российская Федерация, Томская область, район Томский, село Зоркальцево, улица Колодникова, 39
1.1.	Сведения о местоположении земельного участка (при отсутствии адреса) в структурированном в соответствии с федеральной информационной адресной системой виде	-
1.2.	Дополнительные сведения о местоположении земельного участка	-
2.	Площадь земельного участка ± величина погрешности определения (вычисления) площади ($P \pm \Delta P$), м ²	1007 ± 11
3.	Формула, примененная для расчета предельной допустимой погрешности определения площади земельного участка, с подставленными значениями и итоговые (вычисленные) значения (ΔP), м ²	$\Delta P = 3,5 * 0,10 * \sqrt{1008} = 11$
4.	Площадь земельного участка согласно сведениям Единого государственного реестра недвижимости ($P_{\text{кад}}$), м ²	1000
5.	Оценка расхождения P и $P_{\text{кад}}$ ($P - P_{\text{кад}}$), м ²	7
6.	Предельные минимальный и максимальный размеры земельного участка ($R_{\text{мин}}$ и $R_{\text{макс}}$), м ²	500 3000
7.	Кадастровый номер или иной государственный учетный номер (инвентарный) объекта недвижимости, расположенного на земельном участке	-
8.	Вид (виды) разрешенного использования	Для жилищного строительства
8.1.	Дополнительные сведения об использовании земельного участка	-
9.	Сведения о земельных участках (землях общего пользования, территории общего пользования), посредством которых обеспечивается доступ	Земли общего пользования
10.	Иные сведения	-
4. Пояснения к сведениям об уточняемом земельном участке с кадастровым номером 70:14:0100035:1832 :		
1.	-	

Сведения об уточняемых земельных участках, необходимые для исправления реестровых ошибок в сведениях о местоположении их границ

1. Сведения о характерных точках границ уточняемого земельного участка с кадастровым номером 70:14:0100035:1824 :

Система координат МСК-70, зона 4

Зона № 4

Обозначение характерных точек границ	Координаты, м				Метод определения координат	Формулы, примененные для расчета средней квадратической погрешности определения координат характерных точек границ (Mt), с подставленными в такие формулы значениями и итоговые (вычисленные) значения Mt, м	Описание закрепления точки
	содержатся в Едином государственном реестре недвижимости		определены в результате выполнения комплексных кадастровых работ				
	X	Y	X	Y			
1	2	3	4	5	6	7	8
						-	
4	353255.75	4312493.30	353266.81	4312497.24	Метод спутниковых геодезических измерений (определений)	0.10	-
3	353238.35	4312529.32	353250.25	4312533.92	Метод спутниковых геодезических измерений (определений)	0.10	-
3	353215.84	4312518.45	353227.55	4312523.22	Метод спутниковых геодезических измерений (определений)	0.10	-
4	353233.24	4312482.43	353243.89	4312486.53	Метод спутниковых геодезических измерений (определений)	0.10	-
4	353255.75	4312493.30	353266.81	4312497.24	Метод спутниковых геодезических измерений (определений)	0.10	-

2. Сведения о частях границ уточняемого земельного участка с кадастровым номером 70:14:0100035:1824 :

Обозначение части границ		Горизонтальное проложение (S), м	Описание прохождения части границ	Сведения о согласовании местоположения границ (согласовано/спорное)
от т.	до т.			
1	2	3	4	5
4	3	40.24	-	-
3	3	25.10	-	-
3	4	40.16	-	-
4	4	25.30	-	-

3. Сведения о характеристиках уточняемого земельного участка с кадастровым номером 70:14:0100035:1824 :		
№ п/п	Наименование характеристики	Значение характеристики
1	2	3
1.	Адрес земельного участка	Российская Федерация, Томская область, район Томский, село Зоркальцево, улица Колодникова, 37
1.1.	Сведения о местоположении земельного участка (при отсутствии адреса) в структурированном в соответствии с федеральной информационной адресной системой виде	-
1.2.	Дополнительные сведения о местоположении земельного участка	-
2.	Площадь земельного участка \pm величина погрешности определения (вычисления) площади ($P \pm \Delta P$), м ²	1013 \pm 11
3.	Формула, примененная для расчета предельной допустимой погрешности определения площади земельного участка, с подставленными значениями и итоговые (вычисленные) значения (ΔP), м ²	$\Delta P = 3,5 * 0,10 * \sqrt{1000} = 11$
4.	Площадь земельного участка согласно сведениям Единого государственного реестра недвижимости ($P_{\text{кад}}$), м ²	1000
5.	Оценка расхождения P и $P_{\text{кад}}$ ($P - P_{\text{кад}}$), м ²	13
6.	Предельные минимальный и максимальный размеры земельного участка ($R_{\text{мин}}$ и $R_{\text{макс}}$), м ²	500 3000
7.	Кадастровый номер или иной государственный учетный номер (инвентарный) объекта недвижимости, расположенного на земельном участке	-
8.	Вид (виды) разрешенного использования	Для жилищного строительства
8.1.	Дополнительные сведения об использовании земельного участка	-
9.	Сведения о земельных участках (землях общего пользования, территории общего пользования), посредством которых обеспечивается доступ	Земли общего пользования
10.	Иные сведения	-
4. Пояснения к сведениям об уточняемом земельном участке с кадастровым номером 70:14:0100035:1824 :		
1.	-	

Сведения об уточняемых земельных участках, необходимые для исправления реестровых ошибок в сведениях о местоположении их границ

1. Сведения о характерных точках границ уточняемого земельного участка с кадастровым номером 70:14:0100035:1840 :

Система координат МСК-70, зона 4					Зона № 4		
Обозначение характерных точек границ	Координаты, м				Метод определения координат	Формулы, примененные для расчета средней квадратической погрешности определения координат характерных точек границ (Mt), с подставленными в такие формулы значениями и итоговые (вычисленные) значения Mt, м	Описание закрепления точки
	содержатся в Едином государственном реестре недвижимости		определены в результате выполнения комплексных кадастровых работ				
	X	Y	X	Y			
1	2	3	4	5	6	7	8
						-	
4	353233.24	4312482.43	353243.89	4312486.53	Метод спутниковых геодезических измерений (определений)	0.10	-
3	353215.84	4312518.45	353227.55	4312523.22	Метод спутниковых геодезических измерений (определений)	0.10	-
3	353193.33	4312507.57	353205.11	4312512.64	Метод спутниковых геодезических измерений (определений)	0.10	-
нЗУ	-	-	353213.28	4312493.81	Метод спутниковых геодезических измерений (определений)	0.10	-
4	353210.73	4312471.54	353221.24	4312475.94	Метод спутниковых геодезических измерений (определений)	0.10	-
4	353233.24	4312482.43	353243.89	4312486.53	Метод спутниковых геодезических измерений (определений)	0.10	-

2. Сведения о частях границ уточняемого земельного участка с кадастровым номером 70:14:0100035:1840 :

Обозначение части границ		Горизонтальное проложение (S), м	Описание прохождения части границ	Сведения о согласовании местоположения границ (согласовано/спорное)
от т.	до т.			
1	2	3	4	5
4	3	40.16	-	-
3	3	24.81	-	-
3	нЗУ	20.53	-	-
нЗУ	4	19.56	-	-

2. Сведения о частях границ уточняемого земельного участка с кадастровым номером 70:14:0100035:1840 :				
Обозначение части границ		Горизонтальное проложение (S), м	Описание прохождения части границ	Сведения о согласовании местоположения границ (согласовано/спорное)
от т.	до т.			
1	2	3	4	5
4	4	25.00	-	-
3. Сведения о характеристиках уточняемого земельного участка с кадастровым номером 70:14:0100035:1840 :				
№ п/п	Наименование характеристики		Значение характеристики	
1	2		3	
1.	Адрес земельного участка		Российская Федерация, Томская область, район Томский, село Зоркальцево, улица Колодникова, 35	
1.1.	Сведения о местоположении земельного участка (при отсутствии адреса) в структурированном в соответствии с федеральной информационной адресной системой виде		-	
1.2.	Дополнительные сведения о местоположении земельного участка		-	
2.	Площадь земельного участка ± величина погрешности определения (вычисления) площади ($P \pm \Delta P$), м ²		1001 ± 11	
3.	Формула, примененная для расчета предельной допустимой погрешности определения площади земельного участка, с подставленными значениями и итоговые (вычисленные) значения (ΔP), м ²		$\Delta P = 3,5 * 0,10 * \sqrt{1000} = 11$	
4.	Площадь земельного участка согласно сведениям Единого государственного реестра недвижимости (Ркад), м ²		1000	
5.	Оценка расхождения P и Ркад (P - Ркад), м ²		1	
6.	Предельные минимальный и максимальный размеры земельного участка (Рмин и Рмакс), м ²		500 3000	
7.	Кадастровый номер или иной государственный учетный номер (инвентарный) объекта недвижимости, расположенного на земельном участке		-	
8.	Вид (виды) разрешенного использования		Для жилищного строительства	
8.1.	Дополнительные сведения об использовании земельного участка		-	
9.	Сведения о земельных участках (землях общего пользования, территории общего пользования), посредством которых обеспечивается доступ		Земли общего пользования	
10.	Иные сведения		-	
4. Пояснения к сведениям об уточняемом земельном участке с кадастровым номером 70:14:0100035:1840 :				
1.	-			

Сведения об уточняемых земельных участках, необходимые для исправления реестровых ошибок в сведениях о местоположении их границ

1. Сведения о характерных точках границ уточняемого земельного участка с кадастровым номером 70:14:0100035:3657 :

Система координат МСК-70, зона 4

Зона № 4

Обозначение характерных точек границ	Координаты, м				Метод определения координат	Формулы, примененные для расчета средней квадратической погрешности определения координат характерных точек границ (Mt), с подставленными в такие формулы значениями и итоговые (вычисленные) значения Mt, м	Описание закрепления точки
	содержатся в Едином государственном реестре недвижимости		определены в результате выполнения комплексных кадастровых работ				
	X	Y	X	Y			
1	2	3	4	5	6	7	8
						-	
н6У	353176.93	4312477.14	353187.73	4312482.36	Метод спутниковых геодезических измерений (определений)	0.10	-
н3У	353202.12	4312489.38	353213.28	4312493.81	Метод спутниковых геодезических измерений (определений)	0.10	-
3	353193.33	4312507.57	353205.11	4312512.64	Метод спутниковых геодезических измерений (определений)	0.10	-
5	353168.12	4312495.38	353179.60	4312500.61	Метод спутниковых геодезических измерений (определений)	0.10	-
н6У	353176.93	4312477.14	353187.73	4312482.36	Метод спутниковых геодезических измерений (определений)	0.10	-

2. Сведения о частях границ уточняемого земельного участка с кадастровым номером 70:14:0100035:3657 :

Обозначение части границ		Горизонтальное проложение (S), м	Описание прохождения части границ	Сведения о согласовании местоположения границ (согласовано/спорное)
от т.	до т.			
1	2	3	4	5
н6У	н3У	28.00	-	-
н3У	3	20.53	-	-
3	5	28.20	-	-
5	н6У	19.98	-	-

3. Сведения о характеристиках уточняемого земельного участка с кадастровым номером 70:14:0100035:3657 :		
№ п/п	Наименование характеристики	Значение характеристики
1	2	3
1.	Адрес земельного участка	Российская Федерация, Томская область, район Томский, село Зоркальцево, улица Колодникова, 33
1.1.	Сведения о местоположении земельного участка (при отсутствии адреса) в структурированном в соответствии с федеральной информационной адресной системой виде	-
1.2.	Дополнительные сведения о местоположении земельного участка	-
2.	Площадь земельного участка ± величина погрешности определения (вычисления) площади ($P \pm \Delta P$), м ²	569 ± 8
3.	Формула, примененная для расчета предельной допустимой погрешности определения площади земельного участка, с подставленными значениями и итоговые (вычисленные) значения (ΔP), м ²	$\Delta P = 3,5 * 0,10 * \sqrt{566} = 8$
4.	Площадь земельного участка согласно сведениям Единого государственного реестра недвижимости (Ркад), м ²	566
5.	Оценка расхождения P и Ркад (P - Ркад), м ²	3
6.	Предельные минимальный и максимальный размеры земельного участка (Рмин и Рмакс), м ²	500 3000
7.	Кадастровый номер или иной государственный учетный номер (инвентарный) объекта недвижимости, расположенного на земельном участке	70:14:0100035:4872
8.	Вид (виды) разрешенного использования	Для жилищного строительства
8.1.	Дополнительные сведения об использовании земельного участка	-
9.	Сведения о земельных участках (землях общего пользования, территории общего пользования), посредством которых обеспечивается доступ	70:14:0000000:933
10.	Иные сведения	-
4. Пояснения к сведениям об уточняемом земельном участке с кадастровым номером 70:14:0100035:3657 :		
1.	-	

Сведения об уточняемых земельных участках, необходимые для исправления реестровых ошибок в сведениях о местоположении их границ

1. Сведения о характерных точках границ уточняемого земельного участка с кадастровым номером 70:14:0100035:3658 :

Система координат МСК-70, зона 4

Зона № 4

Обозначение характерных точек границ	Координаты, м				Метод определения координат	Формулы, примененные для расчета средней квадратической погрешности определения координат характерных точек границ (Mt), с подставленными в такие формулы значениями и итоговые (вычисленные) значения Mt, м	Описание закрепления точки
	содержатся в Едином государственном реестре недвижимости		определены в результате выполнения комплексных кадастровых работ				
	X	Y	X	Y			
1	2	3	4	5	6	7	8
						-	
1	353185.51	4312459.36	353195.86	4312464.07	Метод спутниковых геодезических измерений (определений)	0.10	-
4	353210.73	4312471.54	353221.24	4312475.94	Метод спутниковых геодезических измерений (определений)	0.10	-
нЗУ	353202.12	4312489.38	353213.28	4312493.81	Метод спутниковых геодезических измерений (определений)	0.10	-
нБУ	353176.93	4312477.14	353187.73	4312482.36	Метод спутниковых геодезических измерений (определений)	0.10	-
1	353185.51	4312459.36	353195.86	4312464.07	Метод спутниковых геодезических измерений (определений)	0.10	-

2. Сведения о частях границ уточняемого земельного участка с кадастровым номером 70:14:0100035:3658 :

Обозначение части границ		Горизонтальное проложение (S), м	Описание прохождения части границ	Сведения о согласовании местоположения границ (согласовано/спорное)
от т.	до т.			
1	2	3	4	5
1	4	28.02	-	-
4	нЗУ	19.56	-	-
нЗУ	нБУ	28.00	-	-
нБУ	1	20.02	-	-

3. Сведения о характеристиках уточняемого земельного участка с кадастровым номером 70:14:0100035:3658 :		
№ п/п	Наименование характеристики	Значение характеристики
1	2	3
1.	Адрес земельного участка	Российская Федерация, Томская область, район Томский, село Зоркальцево, улица Колодникова, 33 а
1.1.	Сведения о местоположении земельного участка (при отсутствии адреса) в структурированном в соответствии с федеральной информационной адресной системой виде	-
1.2.	Дополнительные сведения о местоположении земельного участка	-
2.	Площадь земельного участка ± величина погрешности определения (вычисления) площади ($P \pm \Delta P$), м ²	554 ± 8
3.	Формула, примененная для расчета предельной допустимой погрешности определения площади земельного участка, с подставленными значениями и итоговые (вычисленные) значения (ΔP), м ²	$\Delta P = 3,5 * 0,10 * \sqrt{554} = 8$
4.	Площадь земельного участка согласно сведениям Единого государственного реестра недвижимости (Ркад), м ²	554
5.	Оценка расхождения Р и Ркад (Р - Ркад), м ²	-
6.	Предельные минимальный и максимальный размеры земельного участка (Рмин и Рмакс), м ²	500 3000
7.	Кадастровый номер или иной государственный учетный номер (инвентарный) объекта недвижимости, расположенного на земельном участке	70:14:0100035:4871
8.	Вид (виды) разрешенного использования	Для жилищного строительства
8.1.	Дополнительные сведения об использовании земельного участка	-
9.	Сведения о земельных участках (землях общего пользования, территории общего пользования), посредством которых обеспечивается доступ	70:14:0000000:933
10.	Иные сведения	-
4. Пояснения к сведениям об уточняемом земельном участке с кадастровым номером 70:14:0100035:3658 :		
1.	-	

Сведения об уточняемых земельных участках, необходимые для исправления реестровых ошибок в сведениях о местоположении их границ

1. Сведения о характерных точках границ уточняемого земельного участка с кадастровым номером 70:14:0100035:1314 :

Система координат МСК-70, зона 4

Зона № 4

Обозначение характерных точек границ	Координаты, м				Метод определения координат	Формулы, примененные для расчета средней квадратической погрешности определения координат характерных точек границ (Mt), с подставленными в такие формулы значениями и итоговые (вычисленные) значения Mt, м	Описание закрепления точки
	содержатся в Едином государственном реестре недвижимости		определены в результате выполнения комплексных кадастровых работ				
	X	Y	X	Y			
1	2	3	4	5	6	7	8
						-	
1	353228.12	4312435.52	353237.49	4312439.44	Метод спутниковых геодезических измерений (определений)	0.10	-
4	353210.73	4312471.54	353221.24	4312475.94	Метод спутниковых геодезических измерений (определений)	0.10	-
1	353185.51	4312459.36	353195.86	4312464.07	Метод спутниковых геодезических измерений (определений)	0.10	-
4	353202.91	4312423.35	353212.14	4312427.54	Метод спутниковых геодезических измерений (определений)	0.10	-
1	353228.12	4312435.52	353237.49	4312439.44	Метод спутниковых геодезических измерений (определений)	0.10	-

2. Сведения о частях границ уточняемого земельного участка с кадастровым номером 70:14:0100035:1314 :

Обозначение части границ		Горизонтальное проложение (S), м	Описание прохождения части границ	Сведения о согласовании местоположения границ (согласовано/спорное)
от т.	до т.			
1	2	3	4	5
1	4	39.95	-	-
4	1	28.02	-	-
1	4	39.99	-	-
4	1	28.00	-	-

3. Сведения о характеристиках уточняемого земельного участка с кадастровым номером 70:14:0100035:1314 :		
№ п/п	Наименование характеристики	Значение характеристики
1	2	3
1.	Адрес земельного участка	Российская Федерация, Томская область, район Томский, село Зоркальцево, улица Валгусова, 34
1.1.	Сведения о местоположении земельного участка (при отсутствии адреса) в структурированном в соответствии с федеральной информационной адресной системой виде	-
1.2.	Дополнительные сведения о местоположении земельного участка	-
2.	Площадь земельного участка ± величина погрешности определения (вычисления) площади ($P \pm \Delta P$), м ²	1120 ± 12
3.	Формула, примененная для расчета предельной допустимой погрешности определения площади земельного участка, с подставленными значениями и итоговые (вычисленные) значения (ΔP), м ²	$\Delta P = 3,5 * 0,10 * \sqrt{1120} = 12$
4.	Площадь земельного участка согласно сведениям Единого государственного реестра недвижимости ($P_{\text{кад}}$), м ²	1120
5.	Оценка расхождения P и $P_{\text{кад}}$ ($P - P_{\text{кад}}$), м ²	-
6.	Предельные минимальный и максимальный размеры земельного участка ($R_{\text{мин}}$ и $R_{\text{макс}}$), м ²	500 3000
7.	Кадастровый номер или иной государственный учетный номер (инвентарный) объекта недвижимости, расположенного на земельном участке	-
8.	Вид (виды) разрешенного использования	Для жилищного строительства
8.1.	Дополнительные сведения об использовании земельного участка	-
9.	Сведения о земельных участках (землях общего пользования, территории общего пользования), посредством которых обеспечивается доступ	70:14:0000000:933
10.	Иные сведения	-
4. Пояснения к сведениям об уточняемом земельном участке с кадастровым номером 70:14:0100035:1314 :		
1.	-	

Сведения об уточняемых земельных участках, необходимые для исправления реестровых ошибок в сведениях о местоположении их границ

1. Сведения о характерных точках границ уточняемого земельного участка с кадастровым номером 70:14:0100035:2301 :

Система координат МСК-70, зона 4					Зона № 4		
Обозначение характерных точек границ	Координаты, м				Метод определения координат	Формулы, примененные для расчета средней квадратической погрешности определения координат характерных точек границ (Mt), с подставленными в такие формулы значениями и итоговые (вычисленные) значения Mt, м	Описание закрепления точки
	содержатся в Едином государственном реестре недвижимости		определены в результате выполнения комплексных кадастровых работ				
	X	Y	X	Y			
1	2	3	4	5	6	7	8
						-	
2	353169.85	4312556.20	353183.21	4312561.44	Метод спутниковых геодезических измерений (определений)	0.10	-
4	-	-	353177.17	4312575.05	Метод спутниковых геодезических измерений (определений)	0.10	-
1	353161.15	4312574.21	353175.14	4312579.63	Метод спутниковых геодезических измерений (определений)	0.10	-
4	353135.94	4312562.03	353149.15	4312568.25	Метод спутниковых геодезических измерений (определений)	0.10	-
3	353144.63	4312544.03	353157.48	4312550.18	Метод спутниковых геодезических измерений (определений)	0.10	-
2	353169.85	4312556.20	353183.21	4312561.44	Метод спутниковых геодезических измерений (определений)	0.10	-

2. Сведения о частях границ уточняемого земельного участка с кадастровым номером 70:14:0100035:2301 :

Обозначение части границ		Горизонтальное проложение (S), м	Описание прохождения части границ	Сведения о согласовании местоположения границ (согласовано/спорное)
от т.	до т.			
1	2	3	4	5
2	4	14.89	-	-
4	1	5.01	-	-
1	4	28.37	-	-
4	3	19.90	-	-

2. Сведения о частях границ уточняемого земельного участка с кадастровым номером 70:14:0100035:2301 :				
Обозначение части границ		Горизонтальное проложение (S), м	Описание прохождения части границ	Сведения о согласовании местоположения границ (согласовано/спорное)
от т.	до т.			
1	2	3	4	5
3	2	28.09	-	-
3. Сведения о характеристиках уточняемого земельного участка с кадастровым номером 70:14:0100035:2301 :				
№ п/п	Наименование характеристики		Значение характеристики	
1	2		3	
1.	Адрес земельного участка		Российская Федерация, Томская область, район Томский, село Зоркальцево, улица Галустовых, 33	
1.1.	Сведения о местоположении земельного участка (при отсутствии адреса) в структурированном в соответствии с федеральной информационной адресной системой виде		-	
1.2.	Дополнительные сведения о местоположении земельного участка		-	
2.	Площадь земельного участка ± величина погрешности определения (вычисления) площади (P ± ΔP), м ²		562 ± 11	
3.	Формула, примененная для расчета предельной допустимой погрешности определения площади земельного участка, с подставленными значениями и итоговые (вычисленные) значения (ΔP), м ²		$\Delta P = 3,5 * 0,10 * \sqrt{562} = 8$	
4.	Площадь земельного участка согласно сведениям Единого государственного реестра недвижимости (P _{кад}), м ²		566	
5.	Оценка расхождения P и P _{кад} (P - P _{кад}), м ²		4	
6.	Предельные минимальный и максимальный размеры земельного участка (P _{мин} и P _{макс}), м ²		500 3000	
7.	Кадастровый номер или иной государственный учетный номер (инвентарный) объекта недвижимости, расположенного на земельном участке		-	
8.	Вид (виды) разрешенного использования		Для жилищного строительства	
8.1.	Дополнительные сведения об использовании земельного участка		-	
9.	Сведения о земельных участках (землях общего пользования, территории общего пользования), посредством которых обеспечивается доступ		70:14:0100035:1860	
10.	Иные сведения		-	
4. Пояснения к сведениям об уточняемом земельном участке с кадастровым номером 70:14:0100035:2301 :				
1.	-			

Сведения об уточняемых земельных участках, необходимые для исправления реестровых ошибок в сведениях о местоположении их границ

1. Сведения о характерных точках границ уточняемого земельного участка с кадастровым номером 70:14:0100035:1850 :

Система координат МСК-70, зона 4

Зона № 4

Обозначение характерных точек границ	Координаты, м				Метод определения координат	Формулы, примененные для расчета средней квадратической погрешности определения координат характерных точек границ (Mt), с подставленными в такие формулы значениями и итоговые (вычисленные) значения Mt, м	Описание закрепления точки
	содержатся в Едином государственном реестре недвижимости		определены в результате выполнения комплексных кадастровых работ				
	X	Y	X	Y			
1	2	3	4	5	6	7	8
						-	
1	353250.63	4312446.41	353260.47	4312450.22	Метод спутниковых геодезических измерений (определений)	0.10	-
4	353233.24	4312482.43	353243.89	4312486.53	Метод спутниковых геодезических измерений (определений)	0.10	-
4	353210.73	4312471.54	353221.24	4312475.94	Метод спутниковых геодезических измерений (определений)	0.10	-
1	353228.12	4312435.52	353237.49	4312439.44	Метод спутниковых геодезических измерений (определений)	0.10	-
1	353250.63	4312446.41	353260.47	4312450.22	Метод спутниковых геодезических измерений (определений)	0.10	-

2. Сведения о частях границ уточняемого земельного участка с кадастровым номером 70:14:0100035:1850 :

Обозначение части границ		Горизонтальное проложение (S), м	Описание прохождения части границ	Сведения о согласовании местоположения границ (согласовано/спорное)
от т.	до т.			
1	2	3	4	5
1	4	39.92	-	-
4	4	25.00	-	-
4	1	39.95	-	-
1	1	25.38	-	-

3. Сведения о характеристиках уточняемого земельного участка с кадастровым номером 70:14:0100035:1850 :		
№ п/п	Наименование характеристики	Значение характеристики
1	2	3
1.	Адрес земельного участка	Российская Федерация, Томская область, район Томский, село Зоркальцево, улица Валгусова, 36
1.1.	Сведения о местоположении земельного участка (при отсутствии адреса) в структурированном в соответствии с федеральной информационной адресной системой виде	-
1.2.	Дополнительные сведения о местоположении земельного участка	-
2.	Площадь земельного участка \pm величина погрешности определения (вычисления) площади ($P \pm \Delta P$), м ²	1006 \pm 11
3.	Формула, примененная для расчета предельной допустимой погрешности определения площади земельного участка, с подставленными значениями и итоговые (вычисленные) значения (ΔP), м ²	$\Delta P = 3,5 * 0,10 * \sqrt{1000} = 11$
4.	Площадь земельного участка согласно сведениям Единого государственного реестра недвижимости ($P_{\text{кад}}$), м ²	1000
5.	Оценка расхождения P и $P_{\text{кад}}$ ($P - P_{\text{кад}}$), м ²	6
6.	Предельные минимальный и максимальный размеры земельного участка ($R_{\text{мин}}$ и $R_{\text{макс}}$), м ²	500 3000
7.	Кадастровый номер или иной государственный учетный номер (инвентарный) объекта недвижимости, расположенного на земельном участке	-
8.	Вид (виды) разрешенного использования	Для жилищного строительства
8.1.	Дополнительные сведения об использовании земельного участка	-
9.	Сведения о земельных участках (землях общего пользования, территории общего пользования), посредством которых обеспечивается доступ	Земли общего пользования
10.	Иные сведения	-
4. Пояснения к сведениям об уточняемом земельном участке с кадастровым номером 70:14:0100035:1850 :		
1.	-	

Сведения об уточняемых земельных участках, необходимые для исправления реестровых ошибок в сведениях о местоположении их границ

1. Сведения о характерных точках границ уточняемого земельного участка с кадастровым номером 70:14:0100038:2580 :

Система координат МСК-70, зона 4					Зона № 4		
Обозначение характерных точек границ	Координаты, м				Метод определения координат	Формулы, примененные для расчета средней квадратической погрешности определения координат характерных точек границ (Mt), с подставленными в такие формулы значениями и итоговые (вычисленные) значения Mt, м	Описание закрепления точки
	содержатся в Едином государственном реестре недвижимости		определены в результате выполнения комплексных кадастровых работ				
	X	Y	X	Y			
1	2	3	4	5	6	7	8
						-	
н5У	352741.31	4312366.07	352750.02	4312383.40	Метод спутниковых геодезических измерений (определений)	0.10	-
2	352739.72	4312379.32	352748.77	4312396.69	Метод спутниковых геодезических измерений (определений)	0.10	-
н1У	352739.53	4312395.52	352748.98	4312412.89	Метод спутниковых геодезических измерений (определений)	0.10	-
н2У	352714.90	4312395.22	352724.35	4312413.11	Метод спутниковых геодезических измерений (определений)	0.10	-
н3У	352715.52	4312360.37	352724.10	4312378.35	Метод спутниковых геодезических измерений (определений)	0.10	-
н5У	352741.31	4312366.07	352750.02	4312383.40	Метод спутниковых геодезических измерений (определений)	0.10	-

2. Сведения о частях границ уточняемого земельного участка с кадастровым номером 70:14:0100038:2580 :

Обозначение части границ		Горизонтальное проложение (S), м	Описание прохождения части границ	Сведения о согласовании местоположения границ (согласовано/спорное)
от т.	до т.			
1	2	3	4	5
н5У	2	13.35	-	-
2	н1У	16.20	-	-
н1У	н2У	24.63	-	-
н2У	н3У	34.76	-	-

2. Сведения о частях границ уточняемого земельного участка с кадастровым номером 70:14:0100038:2580 :				
Обозначение части границ		Горизонтальное проложение (S), м	Описание прохождения части границ	Сведения о согласовании местоположения границ (согласовано/спорное)
от т.	до т.			
1	2	3	4	5
нЗУ	н5У	26.41	-	-
3. Сведения о характеристиках уточняемого земельного участка с кадастровым номером 70:14:0100038:2580 :				
№ п/п	Наименование характеристики		Значение характеристики	
1	2		3	
1.	Адрес земельного участка		Российская Федерация, Томская область, район Томский, село Зоркальцево, улица Никольская, 6	
1.1.	Сведения о местоположении земельного участка (при отсутствии адреса) в структурированном в соответствии с федеральной информационной адресной системой виде		-	
1.2.	Дополнительные сведения о местоположении земельного участка		-	
2.	Площадь земельного участка ± величина погрешности определения (вычисления) площади ($P \pm \Delta P$), м ²		801 ± 10	
3.	Формула, примененная для расчета предельной допустимой погрешности определения площади земельного участка, с подставленными значениями и итоговые (вычисленные) значения (ΔP), м ²		$\Delta P = 3,5 * 0,10 * \sqrt{801} = 10$	
4.	Площадь земельного участка согласно сведениям Единого государственного реестра недвижимости (Ркад), м ²		800	
5.	Оценка расхождения P и Ркад (P - Ркад), м ²		1	
6.	Предельные минимальный и максимальный размеры земельного участка (Рмин и Рмакс), м ²		500 3000	
7.	Кадастровый номер или иной государственный учетный номер (инвентарный) объекта недвижимости, расположенного на земельном участке		-	
8.	Вид (виды) разрешенного использования		Для жилищного строительства	
8.1.	Дополнительные сведения об использовании земельного участка		-	
9.	Сведения о земельных участках (землях общего пользования, территории общего пользования), посредством которых обеспечивается доступ		70:14:0100038:2838	
10.	Иные сведения		-	
4. Пояснения к сведениям об уточняемом земельном участке с кадастровым номером 70:14:0100038:2580 :				
1.	-			

Сведения об уточняемых земельных участках, необходимые для исправления реестровых ошибок в сведениях о местоположении их границ

1. Сведения о характерных точках границ уточняемого земельного участка с кадастровым номером 70:14:0100038:2579 :

Система координат МСК-70, зона 4

Зона № 4

Обозначение характерных точек границ	Координаты, м				Метод определения координат	Формулы, примененные для расчета средней квадратической погрешности определения координат характерных точек границ (Mt), с подставленными в такие формулы значениями и итоговые (вычисленные) значения Mt, м	Описание закрепления точки
	содержатся в Едином государственном реестре недвижимости		определены в результате выполнения комплексных кадастровых работ				
	X	Y	X	Y			
1	2	3	4	5	6	7	8
						-	
н1У	352739.53	4312395.52	352748.98	4312412.89	Метод спутниковых геодезических измерений (определений)	0.10	-
3	352739.46	4312400.52	352749.04	4312417.89	Метод спутниковых геодезических измерений (определений)	0.10	-
4	352704.47	4312400.09	352713.95	4312418.34	Метод спутниковых геодезических измерений (определений)	0.10	-
5	352704.83	4312370.09	352713.61	4312388.48	Метод спутниковых геодезических измерений (определений)	0.10	-
н12У	352707.38	4312358.57	352715.91	4312376.76	Метод спутниковых геодезических измерений (определений)	0.10	-
н3У	352715.52	4312360.37	352724.10	4312378.35	Метод спутниковых геодезических измерений (определений)	0.10	-
н2У	352714.90	4312395.22	352724.35	4312413.11	Метод спутниковых геодезических измерений (определений)	0.10	-
н1У	352739.53	4312395.52	352748.98	4312412.89	Метод спутниковых геодезических измерений (определений)	0.10	-

2. Сведения о частях границ уточняемого земельного участка с кадастровым номером 70:14:0100038:2579 :				
Обозначение части границ		Горизонтальное проложение (S), м	Описание прохождения части границ	Сведения о согласовании местоположения границ (согласовано/спорное)
от т.	до т.			
1	2	3	4	5
н1У	3	5.00	-	-
3	4	35.09	-	-
4	5	29.86	-	-
5	н12У	11.94	-	-
н12У	н3У	8.34	-	-
н3У	н2У	34.76	-	-
н2У	н1У	24.63	-	-
3. Сведения о характеристиках уточняемого земельного участка с кадастровым номером 70:14:0100038:2579 :				
№ п/п	Наименование характеристики		Значение характеристики	
1	2		3	
1.	Адрес земельного участка		Российская Федерация, Томская область, район Томский, село Зоркальцево, улица Никольская, 6а	
1.1.	Сведения о местоположении земельного участка (при отсутствии адреса) в структурированном в соответствии с федеральной информационной адресной системой виде		-	
1.2.	Дополнительные сведения о местоположении земельного участка		-	
2.	Площадь земельного участка ± величина погрешности определения (вычисления) площади ($P \pm \Delta P$), м ²		541 ± 8	
3.	Формула, примененная для расчета предельной допустимой погрешности определения площади земельного участка, с подставленными значениями и итоговые (вычисленные) значения (ΔP), м ²		$\Delta P = 3,5 * 0,10 * \sqrt{540} = 8$	
4.	Площадь земельного участка согласно сведениям Единого государственного реестра недвижимости (Ркад), м ²		540	
5.	Оценка расхождения P и Ркад (P - Ркад), м ²		1	
6.	Предельные минимальный и максимальный размеры земельного участка (Рмин и Рмакс), м ²		500 3000	
7.	Кадастровый номер или иной государственный учетный номер (инвентарный) объекта недвижимости, расположенного на земельном участке		70:14:0100038:9746	
8.	Вид (виды) разрешенного использования		Для жилищного строительства	
8.1.	Дополнительные сведения об использовании земельного участка		-	
9.	Сведения о земельных участках (землях общего пользования, территории общего пользования), посредством которых обеспечивается доступ		70:14:0100038:2838	
10.	Иные сведения		-	
4. Пояснения к сведениям об уточняемом земельном участке с кадастровым номером 70:14:0100038:2579 :				
1.	-			

Сведения об уточняемых земельных участках, необходимые для исправления реестровых ошибок в сведениях о местоположении их границ

1. Сведения о характерных точках границ уточняемого земельного участка с кадастровым номером 70:14:0100038:1594 :

Система координат МСК-70, зона 4

Зона № 4

Обозначение характерных точек границ	Координаты, м				Метод определения координат	Формулы, примененные для расчета средней квадратической погрешности определения координат характерных точек границ (Mt), с подставленными в такие формулы значениями и итоговые (вычисленные) значения Mt, м	Описание закрепления точки
	содержатся в Едином государственном реестре недвижимости		определены в результате выполнения комплексных кадастровых работ				
	X	Y	X	Y			
1	2	3	4	5	6	7	8
						-	
3	352739.46	4312400.52	352749.04	4312417.89	Метод спутниковых геодезических измерений (определений)	0.10	-
н8У	352739.10	4312430.52	352749.36	4312447.85	Метод спутниковых геодезических измерений (определений)	0.10	-
н15У	352704.10	4312430.09	352714.36	4312448.41	Метод спутниковых геодезических измерений (определений)	0.10	-
4	352704.47	4312400.09	352713.95	4312418.34	Метод спутниковых геодезических измерений (определений)	0.10	-
3	352739.46	4312400.52	352749.04	4312417.89	Метод спутниковых геодезических измерений (определений)	0.10	-

2. Сведения о частях границ уточняемого земельного участка с кадастровым номером 70:14:0100038:1594 :

Обозначение части границ		Горизонтальное проложение (S), м	Описание прохождения части границ	Сведения о согласовании местоположения границ (согласовано/спорное)
от т.	до т.			
1	2	3	4	5
3	н8У	29.96	-	-
н8У	н15У	35.00	-	-
н15У	4	30.07	-	-
4	3	35.09	-	-

3. Сведения о характеристиках уточняемого земельного участка с кадастровым номером 70:14:0100038:1594 :

№ п/п	Наименование характеристики	Значение характеристики
1	2	3
1.	Адрес земельного участка	Российская Федерация, Томская область, район Томский, село Зоркальцево, улица Никольская, 7, Российская Федерация, Томская область, Томский муниципальный район, Зоркальцевское сельское поселение, с.Зоркальцево, ул.Никольская, земельный участок 7
1.1.	Сведения о местоположении земельного участка (при отсутствии адреса) в структурированном в соответствии с федеральной информационной адресной системой виде	-
1.2.	Дополнительные сведения о местоположении земельного участка	-
2.	Площадь земельного участка ± величина погрешности определения (вычисления) площади ($P \pm \Delta P$), м ²	1052 ± 11
3.	Формула, примененная для расчета предельной допустимой погрешности определения площади земельного участка, с подставленными значениями и итоговые (вычисленные) значения (ΔP), м ²	$\Delta P = 3,5 * 0,10 * \sqrt{1052} = 11$
4.	Площадь земельного участка согласно сведениям Единого государственного реестра недвижимости (Ркад), м ²	1050
5.	Оценка расхождения Р и Ркад ($P - P_{кад}$), м ²	2
6.	Предельные минимальный и максимальный размеры земельного участка (Рмин и Рмакс), м ²	500 3000
7.	Кадастровый номер или иной государственный учетный номер (инвентарный) объекта недвижимости, расположенного на земельном участке	70:14:0100038:9746
8.	Вид (виды) разрешенного использования	Для жилищного строительства
8.1.	Дополнительные сведения об использовании земельного участка	-
9.	Сведения о земельных участках (землях общего пользования, территории общего пользования), посредством которых обеспечивается доступ	70:14:0100038:2838
10.	Иные сведения	-

4. Пояснения к сведениям об уточняемом земельном участке с кадастровым номером 70:14:0100038:1594 :

1.	-

Сведения об уточняемых земельных участках, необходимые для исправления реестровых ошибок в сведениях о местоположении их границ

1. Сведения о характерных точках границ уточняемого земельного участка с кадастровым номером 70:14:0100038:1590 :

Система координат МСК-70, зона 4

Зона № 4

Обозначение характерных точек границ	Координаты, м				Метод определения координат	Формулы, примененные для расчета средней квадратической погрешности определения координат характерных точек границ (Mt), с подставленными в такие формулы значениями и итоговые (вычисленные) значения Mt, м	Описание закрепления точки
	содержатся в Едином государственном реестре недвижимости		определены в результате выполнения комплексных кадастровых работ				
	X	Y	X	Y			
1	2	3	4	5	6	7	8
						-	
н8У	352739.10	4312430.52	352749.36	4312447.85	Метод спутниковых геодезических измерений (определений)	0.10	-
н9У	352738.73	4312460.51	352749.74	4312477.85	Метод спутниковых геодезических измерений (определений)	0.10	-
н16У	352703.73	4312460.09	352714.57	4312478.27	Метод спутниковых геодезических измерений (определений)	0.10	-
н15У	352704.10	4312430.09	352714.36	4312448.41	Метод спутниковых геодезических измерений (определений)	0.10	-
н8У	352739.10	4312430.52	352749.36	4312447.85	Метод спутниковых геодезических измерений (определений)	0.10	-

2. Сведения о частях границ уточняемого земельного участка с кадастровым номером 70:14:0100038:1590 :

Обозначение части границ		Горизонтальное проложение (S), м	Описание прохождения части границ	Сведения о согласовании местоположения границ (согласовано/спорное)
от т.	до т.			
1	2	3	4	5
н8У	н9У	30.00	-	-
н9У	н16У	35.17	-	-
н16У	н15У	29.86	-	-
н15У	н8У	35.00	-	-

3. Сведения о характеристиках уточняемого земельного участка с кадастровым номером 70:14:0100038:1590 :		
№ п/п	Наименование характеристики	Значение характеристики
1	2	3
1.	Адрес земельного участка	Российская Федерация, Томская область, район Томский, село Зоркальцево, улица Никольская, 8
1.1.	Сведения о местоположении земельного участка (при отсутствии адреса) в структурированном в соответствии с федеральной информационной адресной системой виде	-
1.2.	Дополнительные сведения о местоположении земельного участка	-
2.	Площадь земельного участка ± величина погрешности определения (вычисления) площади ($P \pm \Delta P$), м ²	1050 ± 11
3.	Формула, примененная для расчета предельной допустимой погрешности определения площади земельного участка, с подставленными значениями и итоговые (вычисленные) значения (ΔP), м ²	$\Delta P = 3,5 * 0,10 * \sqrt{1050} = 11$
4.	Площадь земельного участка согласно сведениям Единого государственного реестра недвижимости ($P_{\text{кад}}$), м ²	1050
5.	Оценка расхождения P и $P_{\text{кад}}$ ($P - P_{\text{кад}}$), м ²	-
6.	Предельные минимальный и максимальный размеры земельного участка ($R_{\text{мин}}$ и $R_{\text{макс}}$), м ²	500 3000
7.	Кадастровый номер или иной государственный учетный номер (инвентарный) объекта недвижимости, расположенного на земельном участке	-
8.	Вид (виды) разрешенного использования	Для жилищного строительства
8.1.	Дополнительные сведения об использовании земельного участка	-
9.	Сведения о земельных участках (землях общего пользования, территории общего пользования), посредством которых обеспечивается доступ	70:14:0100038:2838
10.	Иные сведения	-
4. Пояснения к сведениям об уточняемом земельном участке с кадастровым номером 70:14:0100038:1590 :		
1.	-	

Сведения об уточняемых земельных участках, необходимые для исправления реестровых ошибок в сведениях о местоположении их границ

1. Сведения о характерных точках границ уточняемого земельного участка с кадастровым номером 70:14:0100038:10232 :

Система координат МСК-70, зона 4

Зона № 4

Обозначение характерных точек границ	Координаты, м				Метод определения координат	Формулы, примененные для расчета средней квадратической погрешности определения координат характерных точек границ (Mt), с подставленными в такие формулы значениями и итоговые (вычисленные) значения Mt, м	Описание закрепления точки
	содержатся в Едином государственном реестре недвижимости		определены в результате выполнения комплексных кадастровых работ				
	X	Y	X	Y			
1	2	3	4	5	6	7	8
						-	
н9У	352738.73	4312460.51	352749.74	4312477.85	Метод спутниковых геодезических измерений (определений)	0.10	-
1	352741.53	4312473.82	352752.68	4312491.85	Метод спутниковых геодезических измерений (определений)	0.10	-
2	352703.30	4312479.27	352714.75	4312496.76	Метод спутниковых геодезических измерений (определений)	0.10	-
н16У	352703.73	4312460.09	352714.57	4312478.27	Метод спутниковых геодезических измерений (определений)	0.10	-
н9У	352738.73	4312460.51	352749.74	4312477.85	Метод спутниковых геодезических измерений (определений)	0.10	-

2. Сведения о частях границ уточняемого земельного участка с кадастровым номером 70:14:0100038:10232 :

Обозначение части границ		Горизонтальное проложение (S), м	Описание прохождения части границ	Сведения о согласовании местоположения границ (согласовано/спорное)
от т.	до т.			
1	2	3	4	5
н9У	1	14.31	-	-
1	2	38.25	-	-
2	н16У	18.49	-	-
н16У	н9У	35.17	-	-

3. Сведения о характеристиках уточняемого земельного участка с кадастровым номером 70:14:0100038:10232 :		
№ п/п	Наименование характеристики	Значение характеристики
1	2	3
1.	Адрес земельного участка	Российская Федерация, Томская область, район Томский, село Зоркальцево, улица Никольская, Российская Федерация, Томская область, Томский муниципальный район, Зоркальцевское сельское поселение, с.Зоркальцево, ул.Никольская
1.1.	Сведения о местоположении земельного участка (при отсутствии адреса) в структурированном в соответствии с федеральной информационной адресной системой виде	-
1.2.	Дополнительные сведения о местоположении земельного участка	-
2.	Площадь земельного участка ± величина погрешности определения (вычисления) площади ($P \pm \Delta P$), м ²	598 ± 9
3.	Формула, примененная для расчета предельной допустимой погрешности определения площади земельного участка, с подставленными значениями и итоговые (вычисленные) значения (ΔP), м ²	$\Delta P = 3,5 * 0,10 * \sqrt{598} = 9$
4.	Площадь земельного участка согласно сведениям Единого государственного реестра недвижимости (Ркад), м ²	598
5.	Оценка расхождения P и Ркад (P - Ркад), м ²	-
6.	Предельные минимальный и максимальный размеры земельного участка (Рмин и Рмакс), м ²	500 3000
7.	Кадастровый номер или иной государственный учетный номер (инвентарный) объекта недвижимости, расположенного на земельном участке	-
8.	Вид (виды) разрешенного использования	Для жилищного строительства
8.1.	Дополнительные сведения об использовании земельного участка	-
9.	Сведения о земельных участках (землях общего пользования, территории общего пользования), посредством которых обеспечивается доступ	70:14:0100038:2838
10.	Иные сведения	-
4. Пояснения к сведениям об уточняемом земельном участке с кадастровым номером 70:14:0100038:10232 :		
1.	-	

Сведения об уточняемых земельных участках, необходимые для исправления реестровых ошибок в сведениях о местоположении их границ

1. Сведения о характерных точках границ уточняемого земельного участка с кадастровым номером 70:14:0100038:2791 :

Система координат МСК-70, зона 4

Зона № 4

Обозначение характерных точек границ	Координаты, м				Метод определения координат	Формулы, примененные для расчета средней квадратической погрешности определения координат характерных точек границ (Mt), с подставленными в такие формулы значениями и итоговые (вычисленные) значения Mt, м	Описание закрепления точки
	содержатся в Едином государственном реестре недвижимости		определены в результате выполнения комплексных кадастровых работ				
	X	Y	X	Y			
1	2	3	4	5	6	7	8
						-	
нЗУ	352780.81	4312428.27	352791.07	4312445.48	Метод спутниковых геодезических измерений (определений)	0.10	-
н2У	352763.40	4312464.33	352774.73	4312482.04	Метод спутниковых геодезических измерений (определений)	0.10	-
4	352752.76	4312459.19	352763.94	4312477.21	Метод спутниковых геодезических измерений (определений)	0.10	-
5	352753.13	4312427.99	352763.39	4312446.02	Метод спутниковых геодезических измерений (определений)	0.10	-
6	352758.25	4312417.38	352768.20	4312435.26	Метод спутниковых геодезических измерений (определений)	0.10	-
7	352779.25	4312427.52	-	-	Метод спутниковых геодезических измерений (определений)	0	-
нЗУ	352780.81	4312428.27	352791.07	4312445.48	Метод спутниковых геодезических измерений (определений)	0.10	-

2. Сведения о частях границ уточняемого земельного участка с кадастровым номером 70:14:0100038:2791 :

Обозначение части границ		Горизонтальное проложение (S), м	Описание прохождения части границ	Сведения о согласовании местоположения границ (согласовано/спорное)
от т.	до т.			
1	2	3	4	5
нЗУ	н2У	40.05	-	-

2. Сведения о частях границ уточняемого земельного участка с кадастровым номером 70:14:0100038:2791 :				
Обозначение части границ		Горизонтальное проложение (S), м	Описание прохождения части границ	Сведения о согласовании местоположения границ (согласовано/спорное)
от т.	до т.			
1	2	3	4	5
н2У	4	11.82	-	-
4	5	31.19	-	-
5	6	11.79	-	-
6	н3У	25.05	-	-
3. Сведения о характеристиках уточняемого земельного участка с кадастровым номером 70:14:0100038:2791 :				
№ п/п	Наименование характеристики		Значение характеристики	
1	2		3	
1.	Адрес земельного участка		Российская Федерация, Томская область, район Томский, село Зоркальцево, улица Галустовых, 2	
1.1.	Сведения о местоположении земельного участка (при отсутствии адреса) в структурированном в соответствии с федеральной информационной адресной системой виде		-	
1.2.	Дополнительные сведения о местоположении земельного участка		-	
2.	Площадь земельного участка ± величина погрешности определения (вычисления) площади ($P \pm \Delta P$), м ²		816 ± 10	
3.	Формула, примененная для расчета предельной допустимой погрешности определения площади земельного участка, с подставленными значениями и итоговые (вычисленные) значения (ΔP), м ²		$\Delta P = 3,5 * 0,10 * \sqrt{816} = 10$	
4.	Площадь земельного участка согласно сведениям Единого государственного реестра недвижимости (Ркад), м ²		816	
5.	Оценка расхождения Р и Ркад ($P - P_{кад}$), м ²		-	
6.	Предельные минимальный и максимальный размеры земельного участка (Рмин и Рмакс), м ²		500 3000	
7.	Кадастровый номер или иной государственный учетный номер (инвентарный) объекта недвижимости, расположенного на земельном участке		70:14:0100038:5658	
8.	Вид (виды) разрешенного использования		Для жилищного строительства	
8.1.	Дополнительные сведения об использовании земельного участка		-	
9.	Сведения о земельных участках (землях общего пользования, территории общего пользования), посредством которых обеспечивается доступ		70:14:0100038:2838	
10.	Иные сведения		-	
4. Пояснения к сведениям об уточняемом земельном участке с кадастровым номером 70:14:0100038:2791 :				
1.	-			

Сведения об уточняемых земельных участках, необходимые для исправления реестровых ошибок в сведениях о местоположении их границ

1. Сведения о характерных точках границ уточняемого земельного участка с кадастровым номером 70:14:0100038:2838 :

Система координат МСК-70, зона 4

Зона № 4

Обозначение характерных точек границ	Координаты, м				Метод определения координат	Формулы, примененные для расчета средней квадратической погрешности определения координат характерных точек границ (Mt), с подставленными в такие формулы значениями и итоговые (вычисленные) значения Mt, м	Описание закрепления точки
	содержатся в Едином государственном реестре недвижимости		определены в результате выполнения комплексных кадастровых работ				
	X	Y	X	Y			
1	2	3	4	5	6	7	8
						-	
3	352747.20	4312350.51	352755.52	4312367.70	Метод спутниковых геодезических измерений (определений)	0.10	-
6	352754.00	4312376.93	352767.78	4312374.64	Метод спутниковых геодезических измерений (определений)	0.10	-
3	352753.70	4312379.23	352763.50	4312387.13	Метод спутниковых геодезических измерений (определений)	0.10	-
5	352753.46	4312399.52	352762.70	4312398.26	Метод спутниковых геодезических измерений (определений)	0.10	-
4	352760.70	4312403.01	352763.03	4312417.36	Метод спутниковых геодезических измерений (определений)	0.10	-
3	352763.44	4312413.64	352773.22	4312421.81	Метод спутниковых геодезических измерений (определений)	0.10	-
7	352779.25	4312427.52	-	-	Метод спутниковых геодезических измерений (определений)	0	-
6	352758.25	4312417.38	352768.20	4312435.26	Метод спутниковых геодезических измерений (определений)	0.10	-
5	352753.13	4312427.99	352763.39	4312446.02	Метод спутниковых геодезических измерений (определений)	0.10	-

1. Сведения о характерных точках границ уточняемого земельного участка с кадастровым номером 70:14:0100038:2838 :							
Система координат МСК-70, зона 4							Зона № 4
Обозначение характерных точек границ	Координаты, м				Метод определения координат	Формулы, примененные для расчета средней квадратической погрешности определения координат характерных точек границ (Mt), с подставленными в такие формулы значениями и итоговые (вычисленные) значения Mt, м	Описание закрепления точки
	содержатся в Едином государственном реестре недвижимости		определены в результате выполнения комплексных кадастровых работ				
	X	Y	X	Y			
1	2	3	4	5	6	7	8
4	352752.75	4312459.14	352763.94	4312477.21	Метод спутниковых геодезических измерений (определений)	0.10	-
15	352755.47	4312471.96	352767.02	4312489.87	Метод спутниковых геодезических измерений (определений)	0.10	-
2	352742.04	4312476.18	352752.68	4312491.85	Метод спутниковых геодезических измерений (определений)	0.10	-
н9У	352738.73	4312460.51	352749.74	4312477.85	Метод спутниковых геодезических измерений (определений)	0.10	-
н8У	352739.10	4312430.52	352749.36	4312447.85	Метод спутниковых геодезических измерений (определений)	0.10	-
3	352739.47	4312400.52	352749.04	4312417.89	Метод спутниковых геодезических измерений (определений)	0.10	-
н1У	-	-	352748.98	4312412.89	Метод спутниковых геодезических измерений (определений)	0.10	-
2	352739.72	4312379.32	352748.77	4312396.69	Метод спутниковых геодезических измерений (определений)	0.10	-
н5У	352741.31	4312366.07	352750.02	4312383.39	Метод спутниковых геодезических измерений (определений)	0.10	-
н4У	352745.69	4312353.71	352754.09	4312370.94	Метод спутниковых геодезических измерений (определений)	0.10	-

1. Сведения о характерных точках границ уточняемого земельного участка с кадастровым номером 70:14:0100038:2838 :							
Система координат МСК-70, зона 4							Зона № 4
Обозначение характерных точек границ	Координаты, м				Метод определения координат	Формулы, примененные для расчета средней квадратической погрешности определения координат характерных точек границ (Мт), с подставленными в такие формулы значениями и итоговые (вычисленные) значения Мт, м	Описание закрепления точки
	содержатся в Едином государственном реестре недвижимости		определены в результате выполнения комплексных кадастровых работ				
	X	Y	X	Y			
1	2	3	4	5	6	7	8
3	352747.20	4312350.51	352755.52	4312367.70	Метод спутниковых геодезических измерений (определений)	0.10	-
2. Сведения о частях границ уточняемого земельного участка с кадастровым номером 70:14:0100038:2838 :							
Обозначение части границ		Горизонтальное проложение (S), м	Описание прохождения части границ	Сведения о согласовании местоположения границ (согласовано/спорное)			
от т.	до т.						
1	2	3	4	5			
3	6	14.09	-	-			
6	3	13.20	-	-			
3	5	11.16	-	-			
5	4	19.10	-	-			
4	3	11.12	-	-			
3	6	14.36	-	-			
6	5	11.79	-	-			
5	4	31.19	-	-			
4	15	13.03	-	-			
15	2	14.48	-	-			
2	н9У	14.31	-	-			
н9У	н8У	30.00	-	-			
н8У	3	29.96	-	-			
3	н1У	5.00	-	-			
н1У	2	16.20	-	-			
2	н5У	13.36	-	-			
н5У	н4У	13.10	-	-			
н4У	3	3.54	-	-			
3. Сведения о характеристиках уточняемого земельного участка с кадастровым номером 70:14:0100038:2838 :							
№ п/п	Наименование характеристики				Значение характеристики		
1	2				3		
1.	Адрес земельного участка				Российская Федерация, Томская область, район Томский, село Зоркальцево, улица Никольская, 9а		

3. Сведения о характеристиках уточняемого земельного участка с кадастровым номером 70:14:0100038:2838 :		
№ п/п	Наименование характеристики	Значение характеристики
1	2	3
1.1.	Сведения о местоположении земельного участка (при отсутствии адреса) в структурированном в соответствии с федеральной информационной адресной системой виде	-
1.2.	Дополнительные сведения о местоположении земельного участка	-
2.	Площадь земельного участка ± величина погрешности определения (вычисления) площади ($P \pm \Delta P$), м ²	1849 ± 15
3.	Формула, примененная для расчета предельной допустимой погрешности определения площади земельного участка, с подставленными значениями и итоговые (вычисленные) значения (ΔP), м ²	$\Delta P = 3,5 * 0,10 * \sqrt{1849} = 15$
4.	Площадь земельного участка согласно сведениям Единого государственного реестра недвижимости ($P_{\text{кад}}$), м ²	1799
5.	Оценка расхождения P и $P_{\text{кад}}$ ($P - P_{\text{кад}}$), м ²	50
6.	Предельные минимальный и максимальный размеры земельного участка ($P_{\text{мин}}$ и $P_{\text{макс}}$), м ²	500 3000
7.	Кадастровый номер или иной государственный учетный номер (инвентарный) объекта недвижимости, расположенного на земельном участке	-
8.	Вид (виды) разрешенного использования	Для жилищного строительства
8.1.	Дополнительные сведения об использовании земельного участка	-
9.	Сведения о земельных участках (землях общего пользования, территории общего пользования), посредством которых обеспечивается доступ	70:14:0000000:933
10.	Иные сведения	-
4. Пояснения к сведениям об уточняемом земельном участке с кадастровым номером 70:14:0100038:2838 :		
1.	-	

Сведения об уточняемых земельных участках, необходимые для исправления реестровых ошибок в сведениях о местоположении их границ

1. Сведения о характерных точках границ уточняемого земельного участка с кадастровым номером 70:14:0100035:1860 :

Система координат МСК-70, зона 4

Зона № 4

Обозначение характерных точек границ	Координаты, м				Метод определения координат	Формулы, примененные для расчета средней квадратической погрешности определения координат характерных точек границ (Mt), с подставленными в такие формулы значениями и итоговые (вычисленные) значения Mt, м	Описание закрепления точки
	содержатся в Едином государственном реестре недвижимости		определены в результате выполнения комплексных кадастровых работ				
	X	Y	X	Y			
1	2	3	4	5	6	7	8
						-	
1	353152.66	4312527.39	353165.62	4312531.87	Метод спутниковых геодезических измерений (определений)	0.10	-
3	-	-	353157.48	4312550.18	Метод спутниковых геодезических измерений (определений)	0.10	-
4	-	-	353149.15	4312568.25	Метод спутниковых геодезических измерений (определений)	0.10	-
3	353127.24	4312580.03	353140.98	4312586.32	Метод спутниковых геодезических измерений (определений)	0.10	-
2	353114.63	4312573.95	353128.48	4312580.82	Метод спутниковых геодезических измерений (определений)	0.10	-
2	-	-	353144.86	4312544.33	Метод спутниковых геодезических измерений (определений)	0.10	-
4	353139.78	4312521.87	353152.85	4312526.53	Метод спутниковых геодезических измерений (определений)	0.10	-
1	353152.66	4312527.39	353165.62	4312531.87	Метод спутниковых геодезических измерений (определений)	0.10	-

2. Сведения о частях границ уточняемого земельного участка с кадастровым номером 70:14:0100035:1860 :				
Обозначение части границ		Горизонтальное проложение (S), м	Описание прохождения части границ	Сведения о согласовании местоположения границ (согласовано/спорное)
от т.	до т.			
1	2	3	4	5
1	3	20.04	-	-
3	4	19.90	-	-
4	3	19.83	-	-
3	2	13.66	-	-
2	2	40.00	-	-
2	4	19.51	-	-
4	1	13.84	-	-
3. Сведения о характеристиках уточняемого земельного участка с кадастровым номером 70:14:0100035:1860 :				
№ п/п	Наименование характеристики		Значение характеристики	
1	2		3	
1.	Адрес земельного участка		Российская Федерация, Томская область, район Томский, село Зоркальцево, микрорайон Покровский, 1	
1.1.	Сведения о местоположении земельного участка (при отсутствии адреса) в структурированном в соответствии с федеральной информационной адресной системой виде		-	
1.2.	Дополнительные сведения о местоположении земельного участка		-	
2.	Площадь земельного участка ± величина погрешности определения (вычисления) площади ($P \pm \Delta P$), м ²		822 ± 10	
3.	Формула, примененная для расчета предельной допустимой погрешности определения площади земельного участка, с подставленными значениями и итоговые (вычисленные) значения (ΔP), м ²		$\Delta P = 3,5 * 0,10 * \sqrt{822} = 10$	
4.	Площадь земельного участка согласно сведениям Единого государственного реестра недвижимости (Ркад), м ²		822	
5.	Оценка расхождения P и Ркад ($P - P_{кад}$), м ²		-	
6.	Предельные минимальный и максимальный размеры земельного участка ($P_{мин}$ и $P_{макс}$), м ²		500 3000	
7.	Кадастровый номер или иной государственный учетный номер (инвентарный) объекта недвижимости, расположенного на земельном участке		-	
8.	Вид (виды) разрешенного использования		Для жилищного строительства	
8.1.	Дополнительные сведения об использовании земельного участка		-	
9.	Сведения о земельных участках (землях общего пользования, территории общего пользования), посредством которых обеспечивается доступ		70:14:0000000:933	
10.	Иные сведения		-	
4. Пояснения к сведениям об уточняемом земельном участке с кадастровым номером 70:14:0100035:1860 :				
1.	-			

Сведения об уточняемых земельных участках, необходимые для исправления реестровых ошибок в сведениях о местоположении их границ

1. Сведения о характерных точках границ уточняемого земельного участка с кадастровым номером 70:14:0100035:1853 :

Система координат МСК-70, зона 4

Зона № 4

Обозначение характерных точек границ	Координаты, м				Метод определения координат	Формулы, примененные для расчета средней квадратической погрешности определения координат характерных точек границ (Mt), с подставленными в такие формулы значениями и итоговые (вычисленные) значения Mt, м	Описание закрепления точки
	содержатся в Едином государственном реестре недвижимости		определены в результате выполнения комплексных кадастровых работ				
	X	Y	X	Y			
1	2	3	4	5	6	7	8
						-	
4	353236.40	4312648.31	353253.43	4312651.66	Метод спутниковых геодезических измерений (определений)	0.10	-
3	353222.57	4312676.96	353240.43	4312680.71	Метод спутниковых геодезических измерений (определений)	0.10	-
3	353208.98	4312670.40	353226.06	4312673.71	Метод спутниковых геодезических измерений (определений)	0.10	-
4	353202.75	4312667.39	353216.86	4312669.71	Метод спутниковых геодезических измерений (определений)	0.10	-
5	353200.05	4312666.08	353215.56	4312669.78	Метод спутниковых геодезических измерений (определений)	0.10	-
н14У	-	-	353225.46	4312657.13	Метод спутниковых геодезических измерений (определений)	0.10	-
6	353213.89	4312637.44	353227.65	4312640.45	Метод спутниковых геодезических измерений (определений)	0.10	-
7	353216.59	4312638.74	353237.14	4312644.16	Метод спутниковых геодезических измерений (определений)	0.10	-
4	353236.40	4312648.31	353253.43	4312651.66	Метод спутниковых геодезических измерений (определений)	0.10	-

2. Сведения о частях границ уточняемого земельного участка с кадастровым номером 70:14:0100035:1853 :				
Обозначение части границ		Горизонтальное проложение (S), м	Описание прохождения части границ	Сведения о согласовании местоположения границ (согласовано/спорное)
от т.	до т.			
1	2	3	4	5
4	3	31.83	-	-
3	3	15.98	-	-
3	4	10.03	-	-
4	5	1.30	-	-
5	н14У	16.06	-	-
н14У	6	16.82	-	-
6	7	10.19	-	-
7	4	17.93	-	-
3. Сведения о характеристиках уточняемого земельного участка с кадастровым номером 70:14:0100035:1853 :				
№ п/п	Наименование характеристики		Значение характеристики	
1	2		3	
1.	Адрес земельного участка		Российская Федерация, Томская область, район Томский, село Зоркальцево, улица Галустовых, 40	
1.1.	Сведения о местоположении земельного участка (при отсутствии адреса) в структурированном в соответствии с федеральной информационной адресной системой виде		-	
1.2.	Дополнительные сведения о местоположении земельного участка		-	
2.	Площадь земельного участка ± величина погрешности определения (вычисления) площади ($P \pm \Delta P$), м ²		803 ± 10	
3.	Формула, примененная для расчета предельной допустимой погрешности определения площади земельного участка, с подставленными значениями и итоговые (вычисленные) значения (ΔP), м ²		$\Delta P = 3,5 * 0,10 * \sqrt{804} = 10$	
4.	Площадь земельного участка согласно сведениям Единого государственного реестра недвижимости (Ркад), м ²		803	
5.	Оценка расхождения Р и Ркад ($P - P_{кад}$), м ²		-	
6.	Предельные минимальный и максимальный размеры земельного участка (Рмин и Рмакс), м ²		500 3000	
7.	Кадастровый номер или иной государственный учетный номер (инвентарный) объекта недвижимости, расположенного на земельном участке		70:14:0100035:5879	
8.	Вид (виды) разрешенного использования		Для жилищного строительства	
8.1.	Дополнительные сведения об использовании земельного участка		-	
9.	Сведения о земельных участках (землях общего пользования, территории общего пользования), посредством которых обеспечивается доступ		Земли общего пользования	
10.	Иные сведения		-	
4. Пояснения к сведениям об уточняемом земельном участке с кадастровым номером 70:14:0100035:1853 :				
1.	-			

Сведения об уточняемых земельных участках, необходимые для исправления реестровых ошибок в сведениях о местоположении их границ

1. Сведения о характерных точках границ уточняемого земельного участка с кадастровым номером 70:14:0100035:1854 :

Система координат МСК-70, зона 4

Зона № 4

Обозначение характерных точек границ	Координаты, м				Метод определения координат	Формулы, примененные для расчета средней квадратической погрешности определения координат характерных точек границ (Mt), с подставленными в такие формулы значениями и итоговые (вычисленные) значения Mt, м	Описание закрепления точки
	содержатся в Едином государственном реестре недвижимости		определены в результате выполнения комплексных кадастровых работ				
	X	Y	X	Y			
1	2	3	4	5	6	7	8
						-	
6	353213.89	4312637.44	353227.65	4312640.45	Метод спутниковых геодезических измерений (определений)	0.10	-
н14У	-	-	353225.46	4312657.13	Метод спутниковых геодезических измерений (определений)	0.10	-
5	353200.05	4312666.08	353215.56	4312669.78	Метод спутниковых геодезических измерений (определений)	0.10	-
3	353184.04	4312665.88	353200.94	4312670.53	Метод спутниковых геодезических измерений (определений)	0.10	-
4	353169.14	4312665.71	353187.43	4312670.95	Метод спутниковых геодезических измерений (определений)	0.10	-
5	353188.68	4312625.26	353202.84	4312629.21	Метод спутниковых геодезических измерений (определений)	0.10	-
н15У	-	-	353215.77	4312634.95	Метод спутниковых геодезических измерений (определений)	0.10	-
1	353213.89	4312637.44	353227.65	4312640.45	Метод спутниковых геодезических измерений (определений)	0.10	-

2. Сведения о частях границ уточняемого земельного участка с кадастровым номером 70:14:0100035:1854 :				
Обозначение части границ		Горизонтальное проложение (S), м	Описание прохождения части границ	Сведения о согласовании местоположения границ (согласовано/спорное)
от т.	до т.			
1	2	3	4	5
6	н14У	16.82	-	-
н14У	5	16.06	-	-
5	3	14.64	-	-
3	4	13.52	-	-
4	5	44.49	-	-
5	н15У	14.15	-	-
н15У	6	13.09	-	-
3. Сведения о характеристиках уточняемого земельного участка с кадастровым номером 70:14:0100035:1854 :				
№ п/п	Наименование характеристики		Значение характеристики	
1	2		3	
1.	Адрес земельного участка		Российская Федерация, Томская область, район Томский, село Зоркальцево, улица Галустовых, 38	
1.1.	Сведения о местоположении земельного участка (при отсутствии адреса) в структурированном в соответствии с федеральной информационной адресной системой виде		-	
1.2.	Дополнительные сведения о местоположении земельного участка		-	
2.	Площадь земельного участка ± величина погрешности определения (вычисления) площади (P ± ΔP), м ²		1082 ± 12	
3.	Формула, примененная для расчета предельной допустимой погрешности определения площади земельного участка, с подставленными значениями и итоговые (вычисленные) значения (ΔP), м ²		$\Delta P = 3,5 * 0,10 * \sqrt{1082} = 12$	
4.	Площадь земельного участка согласно сведениям Единого государственного реестра недвижимости (P _{кад}), м ²		1082	
5.	Оценка расхождения P и P _{кад} (P - P _{кад}), м ²		-	
6.	Предельные минимальный и максимальный размеры земельного участка (P _{мин} и P _{макс}), м ²		500 3000	
7.	Кадастровый номер или иной государственный учетный номер (инвентарный) объекта недвижимости, расположенного на земельном участке		-	
8.	Вид (виды) разрешенного использования		Для жилищного строительства	
8.1.	Дополнительные сведения об использовании земельного участка		-	
9.	Сведения о земельных участках (землях общего пользования, территории общего пользования), посредством которых обеспечивается доступ		Земли общего пользования	
10.	Иные сведения		-	
4. Пояснения к сведениям об уточняемом земельном участке с кадастровым номером 70:14:0100035:1854 :				
1.	-			

Сведения об уточняемых земельных участках, необходимые для исправления реестровых ошибок в сведениях о местоположении их границ

1. Сведения о характерных точках границ уточняемого земельного участка с кадастровым номером 70:14:0100035:1855 :

Система координат МСК-70, зона 4

Зона № 4

Обозначение характерных точек границ	Координаты, м				Метод определения координат	Формулы, примененные для расчета средней квадратической погрешности определения координат характерных точек границ (Mt), с подставленными в такие формулы значениями и итоговые (вычисленные) значения Mt, м	Описание закрепления точки
	содержатся в Едином государственном реестре недвижимости		определены в результате выполнения комплексных кадастровых работ				
	X	Y	X	Y			
1	2	3	4	5	6	7	8
						-	
5	353188.68	4312625.26	353202.84	4312629.21	Метод спутниковых геодезических измерений (определений)	0.10	-
4	353169.14	4312665.71	353187.43	4312670.95	Метод спутниковых геодезических измерений (определений)	0.10	-
3	353159.04	4312665.59	353175.82	4312671.32	Метод спутниковых геодезических измерений (определений)	0.10	-
4	353141.55	4312665.37	353157.84	4312671.36	Метод спутниковых геодезических измерений (определений)	0.10	-
5	353148.77	4312650.41	353164.92	4312656.41	Метод спутниковых геодезических измерений (определений)	0.10	-
6	353166.17	4312614.39	353181.58	4312619.24	Метод спутниковых геодезических измерений (определений)	0.10	-
5	353188.68	4312625.26	353202.84	4312629.21	Метод спутниковых геодезических измерений (определений)	0.10	-

2. Сведения о частях границ уточняемого земельного участка с кадастровым номером 70:14:0100035:1855 :

Обозначение части границ		Горизонтальное проложение (S), м	Описание прохождения части границ	Сведения о согласовании местоположения границ (согласовано/спорное)
от т.	до т.			
1	2	3	4	5
5	4	44.49	-	-

2. Сведения о частях границ уточняемого земельного участка с кадастровым номером 70:14:0100035:1855 :				
Обозначение части границ		Горизонтальное проложение (S), м	Описание прохождения части границ	Сведения о согласовании местоположения границ (согласовано/спорное)
от т.	до т.			
1	2	3	4	5
4	3	11.62	-	-
3	4	17.98	-	-
4	5	16.54	-	-
5	6	40.73	-	-
6	5	23.48	-	-
3. Сведения о характеристиках уточняемого земельного участка с кадастровым номером 70:14:0100035:1855 :				
№ п/п	Наименование характеристики		Значение характеристики	
1	2		3	
1.	Адрес земельного участка		Российская Федерация, Томская область, район Томский, село Зоркальцево, улица Галустовых, 36	
1.1.	Сведения о местоположении земельного участка (при отсутствии адреса) в структурированном в соответствии с федеральной информационной адресной системой виде		-	
1.2.	Дополнительные сведения о местоположении земельного участка		-	
2.	Площадь земельного участка ± величина погрешности определения (вычисления) площади (P ± ΔP), м2		1283 ± 12	
3.	Формула, примененная для расчета предельной допустимой погрешности определения площади земельного участка, с подставленными значениями и итоговые (вычисленные) значения (ΔP), м2		$\Delta P = 3,5 * 0,10 * \sqrt{1280} = 12$	
4.	Площадь земельного участка согласно сведениям Единого государственного реестра недвижимости (P _{кад}), м2		1280	
5.	Оценка расхождения P и P _{кад} (P - P _{кад}), м2		3	
6.	Предельные минимальный и максимальный размеры земельного участка (P _{мин} и P _{макс}), м2		500 3000	
7.	Кадастровый номер или иной государственный учетный номер (инвентарный) объекта недвижимости, расположенного на земельном участке		70:14:0100035:5881	
8.	Вид (виды) разрешенного использования		Для жилищного строительства	
8.1.	Дополнительные сведения об использовании земельного участка		-	
9.	Сведения о земельных участках (землях общего пользования, территории общего пользования), посредством которых обеспечивается доступ		Земли общего пользования	
10.	Иные сведения		-	
4. Пояснения к сведениям об уточняемом земельном участке с кадастровым номером 70:14:0100035:1855 :				
1.	-			

Сведения об уточняемых земельных участках, необходимые для исправления реестровых ошибок в сведениях о местоположении их границ

1. Сведения о характерных точках границ уточняемого земельного участка с кадастровым номером 70:14:0100035:1857 :

Система координат МСК-70, зона 4

Зона № 4

Обозначение характерных точек границ	Координаты, м				Метод определения координат	Формулы, примененные для расчета средней квадратической погрешности определения координат характерных точек границ (Mt), с подставленными в такие формулы значениями и итоговые (вычисленные) значения Mt, м	Описание закрепления точки
	содержатся в Едином государственном реестре недвижимости		определены в результате выполнения комплексных кадастровых работ				
	X	Y	X	Y			
1	2	3	4	5	6	7	8
						-	
6	353166.17	4312614.39	353158.76	4312609.16	Метод спутниковых геодезических измерений (определений)	0.10	-
5	353148.77	4312650.41	353181.58	4312619.24	Метод спутниковых геодезических измерений (определений)	0.10	-
3	353126.25	4312639.53	353164.92	4312656.41	Метод спутниковых геодезических измерений (определений)	0.10	-
4	353143.64	4312603.50	353142.59	4312645.97	Метод спутниковых геодезических измерений (определений)	0.10	-
5	353156.76	4312609.83	-	-	Метод спутниковых геодезических измерений (определений)	0	-
6	353166.17	4312614.39	353158.76	4312609.16	Метод спутниковых геодезических измерений (определений)	0.10	-

2. Сведения о частях границ уточняемого земельного участка с кадастровым номером 70:14:0100035:1857 :

Обозначение части границ		Горизонтальное проложение (S), м	Описание прохождения части границ	Сведения о согласовании местоположения границ (согласовано/спорное)
от т.	до т.			
1	2	3	4	5
6	5	24.95	-	-
5	3	40.73	-	-
3	4	24.65	-	-
4	6	40.21	-	-

3. Сведения о характеристиках уточняемого земельного участка с кадастровым номером 70:14:0100035:1857 :		
№ п/п	Наименование характеристики	Значение характеристики
1	2	3
1.	Адрес земельного участка	Российская Федерация, Томская область, район Томский, село Зоркальцево, улица Галустовых, 34
1.1.	Сведения о местоположении земельного участка (при отсутствии адреса) в структурированном в соответствии с федеральной информационной адресной системой виде	-
1.2.	Дополнительные сведения о местоположении земельного участка	-
2.	Площадь земельного участка ± величина погрешности определения (вычисления) площади ($P \pm \Delta P$), м ²	1003 ± 11
3.	Формула, примененная для расчета предельной допустимой погрешности определения площади земельного участка, с подставленными значениями и итоговые (вычисленные) значения (ΔP), м ²	$\Delta P = 3,5 * 0,10 * \sqrt{1003} = 11$
4.	Площадь земельного участка согласно сведениям Единого государственного реестра недвижимости ($P_{\text{кад}}$), м ²	1000
5.	Оценка расхождения P и $P_{\text{кад}}$ ($P - P_{\text{кад}}$), м ²	3
6.	Предельные минимальный и максимальный размеры земельного участка ($R_{\text{мин}}$ и $R_{\text{макс}}$), м ²	500 3000
7.	Кадастровый номер или иной государственный учетный номер (инвентарный) объекта недвижимости, расположенного на земельном участке	-
8.	Вид (виды) разрешенного использования	Для жилищного строительства
8.1.	Дополнительные сведения об использовании земельного участка	-
9.	Сведения о земельных участках (землях общего пользования, территории общего пользования), посредством которых обеспечивается доступ	Земли общего пользования
10.	Иные сведения	-
4. Пояснения к сведениям об уточняемом земельном участке с кадастровым номером 70:14:0100035:1857 :		
1.	-	

Сведения об уточняемых земельных участках, необходимые для исправления реестровых ошибок в сведениях о местоположении их границ

1. Сведения о характерных точках границ уточняемого земельного участка с кадастровым номером 70:14:0100035:1321 :

Система координат МСК-70, зона 4

Зона № 4

Обозначение характерных точек границ	Координаты, м				Метод определения координат	Формулы, примененные для расчета средней квадратической погрешности определения координат характерных точек границ (Mt), с подставленными в такие формулы значениями и итоговые (вычисленные) значения Mt, м	Описание закрепления точки
	содержатся в Едином государственном реестре недвижимости		определены в результате выполнения комплексных кадастровых работ				
	X	Y	X	Y			
1	2	3	4	5	6	7	8
						-	
1	353143.65	4312603.51	353135.57	4312599.00	Метод спутниковых геодезических измерений (определений)	0.10	-
2	353126.26	4312639.53	353158.76	4312609.16	Метод спутниковых геодезических измерений (определений)	0.10	-
3	353103.76	4312628.66	353142.59	4312645.97	Метод спутниковых геодезических измерений (определений)	0.10	-
4	353121.15	4312592.63	353119.41	4312635.70	Метод спутниковых геодезических измерений (определений)	0.10	-
1	353143.65	4312603.51	353135.57	4312599.00	Метод спутниковых геодезических измерений (определений)	0.10	-

2. Сведения о частях границ уточняемого земельного участка с кадастровым номером 70:14:0100035:1321 :

Обозначение части границ		Горизонтальное проложение (S), м	Описание прохождения части границ	Сведения о согласовании местоположения границ (согласовано/спорное)
от т.	до т.			
1	2	3	4	5
1	2	25.32	-	-
2	3	40.21	-	-
3	4	25.35	-	-
4	1	40.10	-	-

3. Сведения о характеристиках уточняемого земельного участка с кадастровым номером 70:14:0100035:1321 :		
№ п/п	Наименование характеристики	Значение характеристики
1	2	3
1.	Адрес земельного участка	Российская Федерация, Томская область, район Томский, село Зоркальцево, улица Галустовых, 32
1.1.	Сведения о местоположении земельного участка (при отсутствии адреса) в структурированном в соответствии с федеральной информационной адресной системой виде	-
1.2.	Дополнительные сведения о местоположении земельного участка	-
2.	Площадь земельного участка ± величина погрешности определения (вычисления) площади ($P \pm \Delta P$), м ²	1017 ± 11
3.	Формула, примененная для расчета предельной допустимой погрешности определения площади земельного участка, с подставленными значениями и итоговые (вычисленные) значения (ΔP), м ²	$\Delta P = 3,5 * 0,10 * \sqrt{1017} = 11$
4.	Площадь земельного участка согласно сведениям Единого государственного реестра недвижимости ($P_{\text{кад}}$), м ²	1000
5.	Оценка расхождения P и $P_{\text{кад}}$ ($P - P_{\text{кад}}$), м ²	17
6.	Предельные минимальный и максимальный размеры земельного участка ($R_{\text{мин}}$ и $R_{\text{макс}}$), м ²	500 3000
7.	Кадастровый номер или иной государственный учетный номер (инвентарный) объекта недвижимости, расположенного на земельном участке	70:14:0100035:5205
8.	Вид (виды) разрешенного использования	Для жилищного строительства
8.1.	Дополнительные сведения об использовании земельного участка	-
9.	Сведения о земельных участках (землях общего пользования, территории общего пользования), посредством которых обеспечивается доступ	70:14:0000000:933
10.	Иные сведения	-
4. Пояснения к сведениям об уточняемом земельном участке с кадастровым номером 70:14:0100035:1321 :		
1.	-	

Сведения об уточняемых земельных участках, необходимые для исправления реестровых ошибок в сведениях о местоположении их границ

1. Сведения о характерных точках границ уточняемого земельного участка с кадастровым номером 70:14:0100035:1322 :

Система координат МСК-70, зона 4

Зона № 4

Обозначение характерных точек границ	Координаты, м				Метод определения координат	Формулы, примененные для расчета средней квадратической погрешности определения координат характерных точек границ (Mt), с подставленными в такие формулы значениями и итоговые (вычисленные) значения Mt, м	Описание закрепления точки
	содержатся в Едином государственном реестре недвижимости		определены в результате выполнения комплексных кадастровых работ				
	X	Y	X	Y			
1	2	3	4	5	6	7	8
						-	
5	353148.77	4312650.41	353164.92	4312656.41	Метод спутниковых геодезических измерений (определений)	0.10	-
4	353141.55	4312665.37	353157.84	4312671.36	Метод спутниковых геодезических измерений (определений)	0.10	-
3	353134.04	4312665.28	353150.63	4312671.38	Метод спутниковых геодезических измерений (определений)	0.10	-
4	353109.05	4312664.97	353125.76	4312672.00	Метод спутниковых геодезических измерений (определений)	0.10	-
5	353087.40	4312664.71	353103.50	4312672.29	Метод спутниковых геодезических измерений (определений)	0.10	-
6	353088.44	4312660.37	353104.90	4312667.69	Метод спутниковых геодезических измерений (определений)	0.10	-
3	353103.76	4312628.66	353119.41	4312635.70	Метод спутниковых геодезических измерений (определений)	0.10	-
2	353126.26	4312639.53	-	-	Метод спутниковых геодезических измерений (определений)	0	-
4	-	-	353142.59	4312645.97	Метод спутниковых геодезических измерений (определений)	0.10	-

1. Сведения о характерных точках границ уточняемого земельного участка с кадастровым номером 70:14:0100035:1322 :							
Система координат МСК-70, зона 4						Зона № 4	
Обозначение характерных точек границ	Координаты, м				Метод определения координат	Формулы, примененные для расчета средней квадратической погрешности определения координат характерных точек границ (Mt), с подставленными в такие формулы значениями и итоговые (вычисленные) значения Mt, м	Описание закрепления точки
	содержатся в Едином государственном реестре недвижимости		определены в результате выполнения комплексных кадастровых работ				
	X	Y	X	Y			
1	2	3	4	5	6	7	8
5	353148.77	4312650.41	353164.92	4312656.41	Метод спутниковых геодезических измерений (определений)	0.10	-
2. Сведения о частях границ уточняемого земельного участка с кадастровым номером 70:14:0100035:1322 :							
Обозначение части границ		Горизонтальное проложение (S), м	Описание прохождения части границ	Сведения о согласовании местоположения границ (согласовано/спорное)			
от т.	до т.						
1	2	3	4	5			
5	4	16.54	-	-			
4	3	7.21	-	-			
3	4	24.88	-	-			
4	5	22.26	-	-			
5	6	4.81	-	-			
6	3	35.13	-	-			
3	4	25.35	-	-			
4	5	24.65	-	-			
3. Сведения о характеристиках уточняемого земельного участка с кадастровым номером 70:14:0100035:1322 :							
№ п/п	Наименование характеристики				Значение характеристики		
1	2				3		
1.	Адрес земельного участка				Российская Федерация, Томская область, район Томский, село Зоркальцево, улица Владимирская, 25		
1.1.	Сведения о местоположении земельного участка (при отсутствии адреса) в структурированном в соответствии с федеральной информационной адресной системой виде				-		
1.2.	Дополнительные сведения о местоположении земельного участка				-		
2.	Площадь земельного участка ± величина погрешности определения (вычисления) площади (P ± ΔP), м2				1418 ± 13		
3.	Формула, примененная для расчета предельной допустимой погрешности определения площади земельного участка, с подставленными значениями и итоговые (вычисленные) значения (ΔP), м2				$\Delta P = 3,5 * 0,10 * \sqrt{1418} = 13$		
4.	Площадь земельного участка согласно сведениям Единого государственного реестра недвижимости (Pкад), м2				1414		

3. Сведения о характеристиках уточняемого земельного участка с кадастровым номером 70:14:0100035:1322 :

№ п/п	Наименование характеристики	Значение характеристики
1	2	3
5.	Оценка расхождения Р и Ркад (Р - Ркад), м2	4
6.	Предельные минимальный и максимальный размеры земельного участка (Рмин и Рмакс), м2	500 3000
7.	Кадастровый номер или иной государственный учетный номер (инвентарный) объекта недвижимости, расположенного на земельном участке	70:14:0100035:5888
8.	Вид (виды) разрешенного использования	Для жилищного строительства
8.1.	Дополнительные сведения об использовании земельного участка	-
9.	Сведения о земельных участках (землях общего пользования, территории общего пользования), посредством которых обеспечивается доступ	70:14:0000000:933
10.	Иные сведения	-

4. Пояснения к сведениям об уточняемом земельном участке с кадастровым номером 70:14:0100035:1322 :

1. -

Сведения об уточняемых земельных участках, необходимые для исправления реестровых ошибок в сведениях о местоположении их границ

1. Сведения о характерных точках границ уточняемого земельного участка с кадастровым номером 70:14:0100035:1324 :

Система координат МСК-70, зона 4					Зона № 4		
Обозначение характерных точек границ	Координаты, м				Метод определения координат	Формулы, примененные для расчета средней квадратической погрешности определения координат характерных точек границ (Mt), с подставленными в такие формулы значениями и итоговые (вычисленные) значения Mt, м	Описание закрепления точки
	содержатся в Едином государственном реестре недвижимости		определены в результате выполнения комплексных кадастровых работ				
	X	Y	X	Y			
1	2	3	4	5	6	7	8
						-	
4	353109.05	4312664.97	353125.76	4312672.00	Метод спутниковых геодезических измерений (определений)	0.10	-
2	353108.56	4312704.98	353126.37	4312712.06	Метод спутниковых геодезических измерений (определений)	0.10	-
3	353083.56	4312704.67	353101.19	4312712.40	Метод спутниковых геодезических измерений (определений)	0.10	-
4	353083.86	4312679.48	353101.38	4312687.88	Метод спутниковых геодезических измерений (определений)	0.10	-
5	353087.40	4312664.71	353103.50	4312672.29	Метод спутниковых геодезических измерений (определений)	0.10	-
4	353109.05	4312664.97	353125.76	4312672.00	Метод спутниковых геодезических измерений (определений)	0.10	-

2. Сведения о частях границ уточняемого земельного участка с кадастровым номером 70:14:0100035:1324 :

Обозначение части границ		Горизонтальное проложение (S), м	Описание прохождения части границ	Сведения о согласовании местоположения границ (согласовано/спорное)
от т.	до т.			
1	2	3	4	5
4	2	40.06	-	-
2	3	25.18	-	-
3	4	24.52	-	-
4	5	15.73	-	-

2. Сведения о частях границ уточняемого земельного участка с кадастровым номером 70:14:0100035:1324 :				
Обозначение части границ		Горизонтальное проложение (S), м	Описание прохождения части границ	Сведения о согласовании местоположения границ (согласовано/спорное)
от т.	до т.			
1	2	3	4	5
5	4	22.26	-	-
3. Сведения о характеристиках уточняемого земельного участка с кадастровым номером 70:14:0100035:1324 :				
№ п/п	Наименование характеристики		Значение характеристики	
1	2		3	
1.	Адрес земельного участка		Российская Федерация, Томская область, район Томский, село Зоркальцево, улица Знаменская, 19	
1.1.	Сведения о местоположении земельного участка (при отсутствии адреса) в структурированном в соответствии с федеральной информационной адресной системой виде		-	
1.2.	Дополнительные сведения о местоположении земельного участка		-	
2.	Площадь земельного участка ± величина погрешности определения (вычисления) площади ($P \pm \Delta P$), м ²		975 ± 11	
3.	Формула, примененная для расчета предельной допустимой погрешности определения площади земельного участка, с подставленными значениями и итоговые (вычисленные) значения (ΔP), м ²		$\Delta P = 3,5 * 0,10 * \sqrt{975} = 11$	
4.	Площадь земельного участка согласно сведениям Единого государственного реестра недвижимости (Ркад), м ²		975	
5.	Оценка расхождения P и Ркад (P - Ркад), м ²		-	
6.	Предельные минимальный и максимальный размеры земельного участка (Рмин и Рмакс), м ²		500 3000	
7.	Кадастровый номер или иной государственный учетный номер (инвентарный) объекта недвижимости, расположенного на земельном участке		-	
8.	Вид (виды) разрешенного использования		Для жилищного строительства	
8.1.	Дополнительные сведения об использовании земельного участка		-	
9.	Сведения о земельных участках (землях общего пользования, территории общего пользования), посредством которых обеспечивается доступ		70:14:0000000:933	
10.	Иные сведения		-	
4. Пояснения к сведениям об уточняемом земельном участке с кадастровым номером 70:14:0100035:1324 :				
1.	-			

Сведения об уточняемых земельных участках, необходимые для исправления реестровых ошибок в сведениях о местоположении их границ

1. Сведения о характерных точках границ уточняемого земельного участка с кадастровым номером 70:14:0100035:1323 :

Система координат МСК-70, зона 4

Зона № 4

Обозначение характерных точек границ	Координаты, м				Метод определения координат	Формулы, примененные для расчета средней квадратической погрешности определения координат характерных точек границ (Mt), с подставленными в такие формулы значениями и итоговые (вычисленные) значения Mt, м	Описание закрепления точки
	содержатся в Едином государственном реестре недвижимости		определены в результате выполнения комплексных кадастровых работ				
	X	Y	X	Y			
1	2	3	4	5	6	7	8
						-	
3	353134.04	4312665.28	353150.63	4312671.38	Метод спутниковых геодезических измерений (определений)	0.10	-
2	353133.55	4312705.27	353151.30	4312711.65	Метод спутниковых геодезических измерений (определений)	0.10	-
2	353108.56	4312704.98	353126.37	4312712.06	Метод спутниковых геодезических измерений (определений)	0.10	-
4	353109.05	4312664.97	353125.76	4312672.00	Метод спутниковых геодезических измерений (определений)	0.10	-
3	353134.04	4312665.28	353150.63	4312671.38	Метод спутниковых геодезических измерений (определений)	0.10	-

2. Сведения о частях границ уточняемого земельного участка с кадастровым номером 70:14:0100035:1323 :

Обозначение части границ		Горизонтальное проложение (S), м	Описание прохождения части границ	Сведения о согласовании местоположения границ (согласовано/спорное)
от т.	до т.			
1	2	3	4	5
3	2	40.28	-	-
2	2	24.93	-	-
2	4	40.06	-	-
4	3	24.88	-	-

3. Сведения о характеристиках уточняемого земельного участка с кадастровым номером 70:14:0100035:1323 :		
№ п/п	Наименование характеристики	Значение характеристики
1	2	3
1.	Адрес земельного участка	Российская Федерация, Томская область, район Томский, село Зоркальцево, улица Знаменская, 21
1.1.	Сведения о местоположении земельного участка (при отсутствии адреса) в структурированном в соответствии с федеральной информационной адресной системой виде	-
1.2.	Дополнительные сведения о местоположении земельного участка	-
2.	Площадь земельного участка \pm величина погрешности определения (вычисления) площади ($P \pm \Delta P$), м ²	1000 \pm 11
3.	Формула, примененная для расчета предельной допустимой погрешности определения площади земельного участка, с подставленными значениями и итоговые (вычисленные) значения (ΔP), м ²	$\Delta P = 3,5 * 0,10 * \sqrt{1000} = 11$
4.	Площадь земельного участка согласно сведениям Единого государственного реестра недвижимости ($P_{\text{кад}}$), м ²	1000
5.	Оценка расхождения P и $P_{\text{кад}}$ ($P - P_{\text{кад}}$), м ²	-
6.	Предельные минимальный и максимальный размеры земельного участка ($R_{\text{мин}}$ и $R_{\text{макс}}$), м ²	500 3000
7.	Кадастровый номер или иной государственный учетный номер (инвентарный) объекта недвижимости, расположенного на земельном участке	70:14:0100035:5379
8.	Вид (виды) разрешенного использования	Для жилищного строительства
8.1.	Дополнительные сведения об использовании земельного участка	-
9.	Сведения о земельных участках (землях общего пользования, территории общего пользования), посредством которых обеспечивается доступ	70:14:0000000:933
10.	Иные сведения	-
4. Пояснения к сведениям об уточняемом земельном участке с кадастровым номером 70:14:0100035:1323 :		
1.	-	

Сведения об уточняемых земельных участках, необходимые для исправления реестровых ошибок в сведениях о местоположении их границ

1. Сведения о характерных точках границ уточняемого земельного участка с кадастровым номером 70:14:0100035:1320 :

Система координат МСК-70, зона 4

Зона № 4

Обозначение характерных точек границ	Координаты, м				Метод определения координат	Формулы, примененные для расчета средней квадратической погрешности определения координат характерных точек границ (Mt), с подставленными в такие формулы значениями и итоговые (вычисленные) значения Mt, м	Описание закрепления точки
	содержатся в Едином государственном реестре недвижимости		определены в результате выполнения комплексных кадастровых работ				
	X	Y	X	Y			
1	2	3	4	5	6	7	8
						-	
3	353159.04	4312665.59	353150.63	4312671.38	Метод спутниковых геодезических измерений (определений)	0.10	-
2	353158.59	4312702.97	353157.84	4312671.36	Метод спутниковых геодезических измерений (определений)	0.10	-
3	353138.12	4312705.34	353175.82	4312671.32	Метод спутниковых геодезических измерений (определений)	0.10	-
2	353133.55	4312705.27	353175.93	4312708.67	Метод спутниковых геодезических измерений (определений)	0.10	-
3	353134.04	4312665.28	353155.87	4312711.58	Метод спутниковых геодезических измерений (определений)	0.10	-
4	353141.55	4312665.37	353151.30	4312711.65	Метод спутниковых геодезических измерений (определений)	0.10	-
3	353159.04	4312665.59	353150.63	4312671.38	Метод спутниковых геодезических измерений (определений)	0.10	-

2. Сведения о частях границ уточняемого земельного участка с кадастровым номером 70:14:0100035:1320 :

Обозначение части границ		Горизонтальное проложение (S), м	Описание прохождения части границ	Сведения о согласовании местоположения границ (согласовано/спорное)
от т.	до т.			
1	2	3	4	5
3	2	7.21	-	-

2. Сведения о частях границ уточняемого земельного участка с кадастровым номером 70:14:0100035:1320 :				
Обозначение части границ		Горизонтальное проложение (S), м	Описание прохождения части границ	Сведения о согласовании местоположения границ (согласовано/спорное)
от т.	до т.			
1	2	3	4	5
2	3	17.98	-	-
3	2	37.35	-	-
2	3	20.27	-	-
3	4	4.57	-	-
4	3	40.28	-	-
3. Сведения о характеристиках уточняемого земельного участка с кадастровым номером 70:14:0100035:1320 :				
№ п/п	Наименование характеристики		Значение характеристики	
1	2		3	
1.	Адрес земельного участка		Российская Федерация, Томская область, район Томский, село Зоркальцево, улица Знаменская, 23	
1.1.	Сведения о местоположении земельного участка (при отсутствии адреса) в структурированном в соответствии с федеральной информационной адресной системой виде		-	
1.2.	Дополнительные сведения о местоположении земельного участка		-	
2.	Площадь земельного участка ± величина погрешности определения (вычисления) площади (P ± ΔP), м2		973 ± 11	
3.	Формула, примененная для расчета предельной допустимой погрешности определения площади земельного участка, с подставленными значениями и итоговые (вычисленные) значения (ΔP), м2		$\Delta P = 3,5 * 0,10 * \sqrt{973} = 11$	
4.	Площадь земельного участка согласно сведениям Единого государственного реестра недвижимости (P _{кад}), м2		973	
5.	Оценка расхождения P и P _{кад} (P - P _{кад}), м2		-	
6.	Предельные минимальный и максимальный размеры земельного участка (P _{мин} и P _{макс}), м2		500 3000	
7.	Кадастровый номер или иной государственный учетный номер (инвентарный) объекта недвижимости, расположенного на земельном участке		-	
8.	Вид (виды) разрешенного использования		Для жилищного строительства	
8.1.	Дополнительные сведения об использовании земельного участка		-	
9.	Сведения о земельных участках (землях общего пользования, территории общего пользования), посредством которых обеспечивается доступ		70:14:0000000:933	
10.	Иные сведения		-	
4. Пояснения к сведениям об уточняемом земельном участке с кадастровым номером 70:14:0100035:1320 :				
1.	-			

Сведения об уточняемых земельных участках, необходимые для исправления реестровых ошибок в сведениях о местоположении их границ

1. Сведения о характерных точках границ уточняемого земельного участка с кадастровым номером 70:14:0100035:3708 :

Система координат МСК-70, зона 4

Зона № 4

Обозначение характерных точек границ	Координаты, м				Метод определения координат	Формулы, примененные для расчета средней квадратической погрешности определения координат характерных точек границ (Mt), с подставленными в такие формулы значениями и итоговые (вычисленные) значения Mt, м	Описание закрепления точки
	содержатся в Едином государственном реестре недвижимости		определены в результате выполнения комплексных кадастровых работ				
	X	Y	X	Y			
1	2	3	4	5	6	7	8
						-	
2	353158.59	4312702.97	353175.93	4312708.67	Метод спутниковых геодезических измерений (определений)	0.10	-
н6У	353158.55	4312705.53	353175.94	4312711.27	Метод спутниковых геодезических измерений (определений)	0.10	-
н8У	353138.05	4312705.34	-	-	Метод спутниковых геодезических измерений (определений)	0	-
3	-	-	353155.87	4312711.58	Метод спутниковых геодезических измерений (определений)	0.10	-
2	353158.59	4312702.97	353175.93	4312708.67	Метод спутниковых геодезических измерений (определений)	0.10	-

2. Сведения о частях границ уточняемого земельного участка с кадастровым номером 70:14:0100035:3708 :

Обозначение части границ		Горизонтальное проложение (S), м	Описание прохождения части границ	Сведения о согласовании местоположения границ (согласовано/спорное)
от т.	до т.			
1	2	3	4	5
2	н6У	2.60	-	-
н6У	3	20.07	-	-
3	2	20.27	-	-

3. Сведения о характеристиках уточняемого земельного участка с кадастровым номером 70:14:0100035:3708 :		
№ п/п	Наименование характеристики	Значение характеристики
1	2	3
1.	Адрес земельного участка	Российская Федерация, Томская область, район Томский, село Зоркальцево
1.1.	Сведения о местоположении земельного участка (при отсутствии адреса) в структурированном в соответствии с федеральной информационной адресной системой виде	-
1.2.	Дополнительные сведения о местоположении земельного участка	-
2.	Площадь земельного участка \pm величина погрешности определения (вычисления) площади ($P \pm \Delta P$), м ²	26 ± 2
3.	Формула, примененная для расчета предельной допустимой погрешности определения площади земельного участка, с подставленными значениями и итоговые (вычисленные) значения (ΔP), м ²	$\Delta P = 3,5 * 0,10 * \sqrt{26} = 2$
4.	Площадь земельного участка согласно сведениям Единого государственного реестра недвижимости ($P_{\text{кад}}$), м ²	26
5.	Оценка расхождения P и $P_{\text{кад}}$ ($P - P_{\text{кад}}$), м ²	-
6.	Предельные минимальный и максимальный размеры земельного участка ($R_{\text{мин}}$ и $R_{\text{макс}}$), м ²	500 3000
7.	Кадастровый номер или иной государственный учетный номер (инвентарный) объекта недвижимости, расположенного на земельном участке	-
8.	Вид (виды) разрешенного использования	Для жилищного строительства
8.1.	Дополнительные сведения об использовании земельного участка	-
9.	Сведения о земельных участках (землях общего пользования, территории общего пользования), посредством которых обеспечивается доступ	Земли общего пользования
10.	Иные сведения	-
4. Пояснения к сведениям об уточняемом земельном участке с кадастровым номером 70:14:0100035:3708 :		
1.	-	

Сведения об уточняемых земельных участках, необходимые для исправления реестровых ошибок в сведениях о местоположении их границ

1. Сведения о характерных точках границ уточняемого земельного участка с кадастровым номером 70:14:0100035:1318 :

Система координат МСК-70, зона 4

Зона № 4

Обозначение характерных точек границ	Координаты, м				Метод определения координат	Формулы, примененные для расчета средней квадратической погрешности определения координат характерных точек границ (Mt), с подставленными в такие формулы значениями и итоговые (вычисленные) значения Mt, м	Описание закрепления точки
	содержатся в Едином государственном реестре недвижимости		определены в результате выполнения комплексных кадастровых работ				
	X	Y	X	Y			
1	2	3	4	5	6	7	8
						-	
3	353184.04	4312665.88	353200.94	4312670.53	Метод спутниковых геодезических измерений (определений)	0.10	-
2	353183.59	4312703.12	353201.51	4312707.41	Метод спутниковых геодезических измерений (определений)	0.10	-
3	353166.17	4312702.09	353183.48	4312707.56	Метод спутниковых геодезических измерений (определений)	0.10	-
2	353158.59	4312702.97	353175.93	4312708.67	Метод спутниковых геодезических измерений (определений)	0.10	-
3	353159.04	4312665.59	353175.82	4312671.32	Метод спутниковых геодезических измерений (определений)	0.10	-
4	-	-	353187.43	4312670.95	Метод спутниковых геодезических измерений (определений)	0.10	-
3	353184.04	4312665.88	353200.94	4312670.53	Метод спутниковых геодезических измерений (определений)	0.10	-

2. Сведения о частях границ уточняемого земельного участка с кадастровым номером 70:14:0100035:1318 :

Обозначение части границ		Горизонтальное проложение (S), м	Описание прохождения части границ	Сведения о согласовании местоположения границ (согласовано/спорное)
от т.	до т.			
1	2	3	4	5
3	2	36.88	-	-

2. Сведения о частях границ уточняемого земельного участка с кадастровым номером 70:14:0100035:1318 :				
Обозначение части границ		Горизонтальное проложение (S), м	Описание прохождения части границ	Сведения о согласовании местоположения границ (согласовано/спорное)
от т.	до т.			
1	2	3	4	5
2	3	18.03	-	-
3	2	7.63	-	-
2	3	37.35	-	-
3	4	11.62	-	-
4	3	13.52	-	-
3. Сведения о характеристиках уточняемого земельного участка с кадастровым номером 70:14:0100035:1318 :				
№ п/п	Наименование характеристики		Значение характеристики	
1	2		3	
1.	Адрес земельного участка		Российская Федерация, Томская область, район Томский, село Зоркальцево, улица Знаменская, 25	
1.1.	Сведения о местоположении земельного участка (при отсутствии адреса) в структурированном в соответствии с федеральной информационной адресной системой виде		-	
1.2.	Дополнительные сведения о местоположении земельного участка		-	
2.	Площадь земельного участка ± величина погрешности определения (вычисления) площади (P ± ΔP), м2		932 ± 11	
3.	Формула, примененная для расчета предельной допустимой погрешности определения площади земельного участка, с подставленными значениями и итоговые (вычисленные) значения (ΔP), м2		$\Delta P = 3,5 * 0,10 * \sqrt{932} = 11$	
4.	Площадь земельного участка согласно сведениям Единого государственного реестра недвижимости (P _{кад}), м2		921	
5.	Оценка расхождения P и P _{кад} (P - P _{кад}), м2		11	
6.	Предельные минимальный и максимальный размеры земельного участка (P _{мин} и P _{макс}), м2		500 3000	
7.	Кадастровый номер или иной государственный учетный номер (инвентарный) объекта недвижимости, расположенного на земельном участке		70:14:0100035:5474	
8.	Вид (виды) разрешенного использования		Для жилищного строительства	
8.1.	Дополнительные сведения об использовании земельного участка		-	
9.	Сведения о земельных участках (землях общего пользования, территории общего пользования), посредством которых обеспечивается доступ		70:14:0100035:3707	
10.	Иные сведения		-	
4. Пояснения к сведениям об уточняемом земельном участке с кадастровым номером 70:14:0100035:1318 :				
1.	-			

Сведения об уточняемых земельных участках, необходимые для исправления реестровых ошибок в сведениях о местоположении их границ

1. Сведения о характерных точках границ уточняемого земельного участка с кадастровым номером 70:14:0100035:3707 :

Система координат МСК-70, зона 4					Зона № 4		
Обозначение характерных точек границ	Координаты, м				Метод определения координат	Формулы, примененные для расчета средней квадратической погрешности определения координат характерных точек границ (Mt), с подставленными в такие формулы значениями и итоговые (вычисленные) значения Mt, м	Описание закрепления точки
	содержатся в Едином государственном реестре недвижимости		определены в результате выполнения комплексных кадастровых работ				
	X	Y	X	Y			
1	2	3	4	5	6	7	8
						-	
н5У	353183.59	4312703.13	353201.51	4312707.41	Метод спутниковых геодезических измерений (определений)	0.10	-
н4У	353183.55	4312705.70	353201.57	4312710.56	Метод спутниковых геодезических измерений (определений)	0.10	-
н6У	353158.55	4312705.53	353175.94	4312711.27	Метод спутниковых геодезических измерений (определений)	0.10	-
2	353158.59	4312702.97	353175.93	4312708.67	Метод спутниковых геодезических измерений (определений)	0.10	-
3	353166.15	4312702.10	353183.48	4312707.56	Метод спутниковых геодезических измерений (определений)	0.10	-
н5У	353183.59	4312703.13	353201.51	4312707.41	Метод спутниковых геодезических измерений (определений)	0.10	-

2. Сведения о частях границ уточняемого земельного участка с кадастровым номером 70:14:0100035:3707 :

Обозначение части границ		Горизонтальное проложение (S), м	Описание прохождения части границ	Сведения о согласовании местоположения границ (согласовано/спорное)
от т.	до т.			
1	2	3	4	5
н5У	н4У	3.15	-	-
н4У	н6У	25.64	-	-
н6У	2	2.60	-	-
2	3	7.63	-	-

2. Сведения о частях границ уточняемого земельного участка с кадастровым номером 70:14:0100035:3707 :				
Обозначение части границ		Горизонтальное проложение (S), м	Описание прохождения части границ	Сведения о согласовании местоположения границ (согласовано/спорное)
от т.	до т.			
1	2	3	4	5
3	н5У	18.03	-	-
3. Сведения о характеристиках уточняемого земельного участка с кадастровым номером 70:14:0100035:3707 :				
№ п/п	Наименование характеристики		Значение характеристики	
1	2		3	
1.	Адрес земельного участка		Российская Федерация, Томская область, район Томский, село Зоркальцево	
1.1.	Сведения о местоположении земельного участка (при отсутствии адреса) в структурированном в соответствии с федеральной информационной адресной системой виде		-	
1.2.	Дополнительные сведения о местоположении земельного участка		-	
2.	Площадь земельного участка ± величина погрешности определения (вычисления) площади ($P \pm \Delta P$), м ²		83 ± 3	
3.	Формула, примененная для расчета предельной допустимой погрешности определения площади земельного участка, с подставленными значениями и итоговые (вычисленные) значения (ΔP), м ²		$\Delta P = 3,5 * 0,10 * \sqrt{83} = 3$	
4.	Площадь земельного участка согласно сведениям Единого государственного реестра недвижимости (Ркад), м ²		76	
5.	Оценка расхождения Р и Ркад (Р - Ркад), м ²		7	
6.	Предельные минимальный и максимальный размеры земельного участка (Рмин и Рмакс), м ²		500 3000	
7.	Кадастровый номер или иной государственный учетный номер (инвентарный) объекта недвижимости, расположенного на земельном участке		-	
8.	Вид (виды) разрешенного использования		Для жилищного строительства	
8.1.	Дополнительные сведения об использовании земельного участка		-	
9.	Сведения о земельных участках (землях общего пользования, территории общего пользования), посредством которых обеспечивается доступ		Земли общего пользования	
10.	Иные сведения		-	
4. Пояснения к сведениям об уточняемом земельном участке с кадастровым номером 70:14:0100035:3707 :				
1.	-			

Сведения об уточняемых земельных участках, необходимые для исправления реестровых ошибок в сведениях о местоположении их границ

1. Сведения о характерных точках границ уточняемого земельного участка с кадастровым номером 70:14:0100035:1858 :

Система координат МСК-70, зона 4

Зона № 4

Обозначение характерных точек границ	Координаты, м				Метод определения координат	Формулы, примененные для расчета средней квадратической погрешности определения координат характерных точек границ (Mt), с подставленными в такие формулы значениями и итоговые (вычисленные) значения Mt, м	Описание закрепления точки
	содержатся в Едином государственном реестре недвижимости		определены в результате выполнения комплексных кадастровых работ				
	X	Y	X	Y			
1	2	3	4	5	6	7	8
						-	
3	353208.98	4312670.40	353226.06	4312673.71	Метод спутниковых геодезических измерений (определений)	0.10	-
2	353208.56	4312704.62	353226.53	4312709.23	Метод спутниковых геодезических измерений (определений)	0.10	-
н16У	-	-	353226.54	4312709.79	Метод спутниковых геодезических измерений (определений)	0.10	-
2	353183.59	4312703.12	353201.51	4312707.41	Метод спутниковых геодезических измерений (определений)	0.10	-
3	353184.04	4312665.88	353200.94	4312670.53	Метод спутниковых геодезических измерений (определений)	0.10	-
5	353200.05	4312666.08	353215.56	4312669.78	Метод спутниковых геодезических измерений (определений)	0.10	-
4	-	-	353216.86	4312669.71	Метод спутниковых геодезических измерений (определений)	0.10	-
3	353208.98	4312670.40	353226.06	4312673.71	Метод спутниковых геодезических измерений (определений)	0.10	-

2. Сведения о частях границ уточняемого земельного участка с кадастровым номером 70:14:0100035:1858 :				
Обозначение части границ		Горизонтальное проложение (S), м	Описание прохождения части границ	Сведения о согласовании местоположения границ (согласовано/спорное)
от т.	до т.			
1	2	3	4	5
3	2	35.52	-	-
2	н16У	0.56	-	-
н16У	2	25.14	-	-
2	3	36.88	-	-
3	5	14.64	-	-
5	4	1.30	-	-
4	3	10.03	-	-
3. Сведения о характеристиках уточняемого земельного участка с кадастровым номером 70:14:0100035:1858 :				
№ п/п	Наименование характеристики		Значение характеристики	
1	2		3	
1.	Адрес земельного участка		Российская Федерация, Томская область, район Томский, село Зоркальцево, улица Знаменская, 27	
1.1.	Сведения о местоположении земельного участка (при отсутствии адреса) в структурированном в соответствии с федеральной информационной адресной системой виде		-	
1.2.	Дополнительные сведения о местоположении земельного участка		-	
2.	Площадь земельного участка ± величина погрешности определения (вычисления) площади (P ± ΔP), м ²		949 ± 11	
3.	Формула, примененная для расчета предельной допустимой погрешности определения площади земельного участка, с подставленными значениями и итоговые (вычисленные) значения (ΔP), м ²		$\Delta P = 3,5 * 0,10 * \sqrt{949} = 11$	
4.	Площадь земельного участка согласно сведениям Единого государственного реестра недвижимости (P _{кад}), м ²		928	
5.	Оценка расхождения P и P _{кад} (P - P _{кад}), м ²		21	
6.	Предельные минимальный и максимальный размеры земельного участка (P _{мин} и P _{макс}), м ²		500 3000	
7.	Кадастровый номер или иной государственный учетный номер (инвентарный) объекта недвижимости, расположенного на земельном участке		-	
8.	Вид (виды) разрешенного использования		Для жилищного строительства	
8.1.	Дополнительные сведения об использовании земельного участка		-	
9.	Сведения о земельных участках (землях общего пользования, территории общего пользования), посредством которых обеспечивается доступ		70:14:0100035:3726	
10.	Иные сведения		-	
4. Пояснения к сведениям об уточняемом земельном участке с кадастровым номером 70:14:0100035:1858 :				
1.	-			

Сведения об уточняемых земельных участках, необходимые для исправления реестровых ошибок в сведениях о местоположении их границ

1. Сведения о характерных точках границ уточняемого земельного участка с кадастровым номером 70:14:0100035:1834 :

Система координат МСК-70, зона 4

Зона № 4

Обозначение характерных точек границ	Координаты, м				Метод определения координат	Формулы, примененные для расчета средней квадратической погрешности определения координат характерных точек границ (Mt), с подставленными в такие формулы значениями и итоговые (вычисленные) значения Mt, м	Описание закрепления точки
	содержатся в Едином государственном реестре недвижимости		определены в результате выполнения комплексных кадастровых работ				
	X	Y	X	Y			
1	2	3	4	5	6	7	8
						-	
2	353245.08	4312687.83	353257.49	4312688.74	Метод спутниковых геодезических измерений (определений)	0.10	-
2	353239.03	4312700.37	353257.34	4312706.04	Метод спутниковых геодезических измерений (определений)	0.10	-
3	353238.57	4312700.38	353255.22	4312710.62	Метод спутниковых геодезических измерений (определений)	0.10	-
4	353236.98	4312704.53	353235.00	4312710.82	Метод спутниковых геодезических измерений (определений)	0.10	-
5	353224.53	4312705.57	353235.01	4312710.39	Метод спутниковых геодезических измерений (определений)	0.10	-
2	353208.56	4312704.62	353226.53	4312709.23	Метод спутниковых геодезических измерений (определений)	0.10	-
3	353208.98	4312670.40	353226.06	4312673.71	Метод спутниковых геодезических измерений (определений)	0.10	-
3	353222.57	4312676.96	353240.43	4312680.71	Метод спутниковых геодезических измерений (определений)	0.10	-
2	353245.08	4312687.83	353257.49	4312688.74	Метод спутниковых геодезических измерений (определений)	0.10	-

2. Сведения о частях границ уточняемого земельного участка с кадастровым номером 70:14:0100035:1834 :				
Обозначение части границ		Горизонтальное проложение (S), м	Описание прохождения части границ	Сведения о согласовании местоположения границ (согласовано/спорное)
от т.	до т.			
1	2	3	4	5
2	2	17.30	-	-
2	3	5.05	-	-
3	4	20.22	-	-
4	5	0.43	-	-
5	2	8.56	-	-
2	3	35.52	-	-
3	3	15.98	-	-
3	2	18.86	-	-
3. Сведения о характеристиках уточняемого земельного участка с кадастровым номером 70:14:0100035:1834 :				
№ п/п	Наименование характеристики		Значение характеристики	
1	2		3	
1.	Адрес земельного участка		Российская Федерация, Томская область, район Томский, село Зоркальцево, улица Знаменская, 29	
1.1.	Сведения о местоположении земельного участка (при отсутствии адреса) в структурированном в соответствии с федеральной информационной адресной системой виде		-	
1.2.	Дополнительные сведения о местоположении земельного участка		-	
2.	Площадь земельного участка ± величина погрешности определения (вычисления) площади ($P \pm \Delta P$), м ²		901 ± 11	
3.	Формула, примененная для расчета предельной допустимой погрешности определения площади земельного участка, с подставленными значениями и итоговые (вычисленные) значения (ΔP), м ²		$\Delta P = 3,5 * 0,10 * \sqrt{901} = 11$	
4.	Площадь земельного участка согласно сведениям Единого государственного реестра недвижимости (Ркад), м ²		872	
5.	Оценка расхождения P и Ркад (P - Ркад), м ²		29	
6.	Предельные минимальный и максимальный размеры земельного участка (Рмин и Рмакс), м ²		500 3000	
7.	Кадастровый номер или иной государственный учетный номер (инвентарный) объекта недвижимости, расположенного на земельном участке		70:14:0100035:5665	
8.	Вид (виды) разрешенного использования		Для жилищного строительства	
8.1.	Дополнительные сведения об использовании земельного участка		-	
9.	Сведения о земельных участках (землях общего пользования, территории общего пользования), посредством которых обеспечивается доступ		Земли общего пользования	
10.	Иные сведения		-	
4. Пояснения к сведениям об уточняемом земельном участке с кадастровым номером 70:14:0100035:1834 :				
1.	-			

Сведения об уточняемых земельных участках, необходимые для исправления реестровых ошибок в сведениях о местоположении их границ

1. Сведения о характерных точках границ уточняемого земельного участка с кадастровым номером 70:14:0100035:3726 :

Система координат МСК-70, зона 4

Зона № 4

Обозначение характерных точек границ	Координаты, м				Метод определения координат	Формулы, примененные для расчета средней квадратической погрешности определения координат характерных точек границ (Mt), с подставленными в такие формулы значениями и итоговые (вычисленные) значения Mt, м	Описание закрепления точки
	содержатся в Едином государственном реестре недвижимости		определены в результате выполнения комплексных кадастровых работ				
	X	Y	X	Y			
1	2	3	4	5	6	7	8
						-	
2	353208.56	4312704.62	353226.54	4312709.79	Метод спутниковых геодезических измерений (определений)	0.10	-
н2У	353208.54	4312705.51	353201.51	4312707.41	Метод спутниковых геодезических измерений (определений)	0.10	-
н4У	353183.55	4312705.70	353201.57	4312710.56	Метод спутниковых геодезических измерений (определений)	0.10	-
н5У	353183.59	4312703.13	353226.55	4312710.43	Метод спутниковых геодезических измерений (определений)	0.10	-
2	353208.56	4312704.62	353226.54	4312709.79	Метод спутниковых геодезических измерений (определений)	0.10	-

2. Сведения о частях границ уточняемого земельного участка с кадастровым номером 70:14:0100035:3726 :

Обозначение части границ		Горизонтальное проложение (S), м	Описание прохождения части границ	Сведения о согласовании местоположения границ (согласовано/спорное)
от т.	до т.			
1	2	3	4	5
2	н2У	25.14	-	-
н2У	н4У	3.15	-	-
н4У	н5У	24.98	-	-
н5У	2	0.64	-	-

3. Сведения о характеристиках уточняемого земельного участка с кадастровым номером 70:14:0100035:3726 :		
№ п/п	Наименование характеристики	Значение характеристики
1	2	3
1.	Адрес земельного участка	Российская Федерация, Томская область, район Томский, село Зоркальцево
1.1.	Сведения о местоположении земельного участка (при отсутствии адреса) в структурированном в соответствии с федеральной информационной адресной системой виде	-
1.2.	Дополнительные сведения о местоположении земельного участка	-
2.	Площадь земельного участка \pm величина погрешности определения (вычисления) площади ($P \pm \Delta P$), м ²	47 ± 2
3.	Формула, примененная для расчета предельной допустимой погрешности определения площади земельного участка, с подставленными значениями и итоговые (вычисленные) значения (ΔP), м ²	$\Delta P = 3,5 * 0,10 * \sqrt{47} = 2$
4.	Площадь земельного участка согласно сведениям Единого государственного реестра недвижимости ($P_{\text{кад}}$), м ²	43
5.	Оценка расхождения P и $P_{\text{кад}}$ ($P - P_{\text{кад}}$), м ²	4
6.	Предельные минимальный и максимальный размеры земельного участка ($R_{\text{мин}}$ и $R_{\text{макс}}$), м ²	500 3000
7.	Кадастровый номер или иной государственный учетный номер (инвентарный) объекта недвижимости, расположенного на земельном участке	-
8.	Вид (виды) разрешенного использования	Для жилищного строительства
8.1.	Дополнительные сведения об использовании земельного участка	-
9.	Сведения о земельных участках (землях общего пользования, территории общего пользования), посредством которых обеспечивается доступ	Земли общего пользования
10.	Иные сведения	-
4. Пояснения к сведениям об уточняемом земельном участке с кадастровым номером 70:14:0100035:3726 :		
1.	-	

Сведения об уточняемых земельных участках, необходимые для исправления реестровых ошибок в сведениях о местоположении их границ

1. Сведения о характерных точках границ уточняемого земельного участка с кадастровым номером 70:14:0100035:3705 :

Система координат МСК-70, зона 4

Зона № 4

Обозначение характерных точек границ	Координаты, м				Метод определения координат	Формулы, примененные для расчета средней квадратической погрешности определения координат характерных точек границ (Mt), с подставленными в такие формулы значениями и итоговые (вычисленные) значения Mt, м	Описание закрепления точки
	содержатся в Едином государственном реестре недвижимости		определены в результате выполнения комплексных кадастровых работ				
	X	Y	X	Y			
1	2	3	4	5	6	7	8
						-	
н1У	353220.59	4312705.33	353235.01	4312710.39	Метод спутниковых геодезических измерений (определений)	0.10	-
н2У	353208.54	4312705.51	353226.55	4312710.43	Метод спутниковых геодезических измерений (определений)	0.10	-
н16У	-	-	353226.54	4312709.79	Метод спутниковых геодезических измерений (определений)	0.10	-
2	353208.56	4312704.62	353226.53	4312709.23	Метод спутниковых геодезических измерений (определений)	0.10	-
н1У	353220.59	4312705.33	353235.01	4312710.39	Метод спутниковых геодезических измерений (определений)	0.10	-

2. Сведения о частях границ уточняемого земельного участка с кадастровым номером 70:14:0100035:3705 :

Обозначение части границ		Горизонтальное проложение (S), м	Описание прохождения части границ	Сведения о согласовании местоположения границ (согласовано/спорное)
от т.	до т.			
1	2	3	4	5
н1У	н2У	8.46	-	-
н2У	н16У	0.64	-	-
н16У	2	0.56	-	-
2	н1У	8.56	-	-

3. Сведения о характеристиках уточняемого земельного участка с кадастровым номером 70:14:0100035:3705 :		
№ п/п	Наименование характеристики	Значение характеристики
1	2	3
1.	Адрес земельного участка	Российская Федерация, Томская область, район Томский, село Зоркальцево
1.1.	Сведения о местоположении земельного участка (при отсутствии адреса) в структурированном в соответствии с федеральной информационной адресной системой виде	-
1.2.	Дополнительные сведения о местоположении земельного участка	-
2.	Площадь земельного участка ± величина погрешности определения (вычисления) площади ($P \pm \Delta P$), м ²	5 ± 1
3.	Формула, примененная для расчета предельной допустимой погрешности определения площади земельного участка, с подставленными значениями и итоговые (вычисленные) значения (ΔP), м ²	$\Delta P = 3,5 * 0,10 * \sqrt{5} = 1$
4.	Площадь земельного участка согласно сведениям Единого государственного реестра недвижимости ($P_{\text{кад}}$), м ²	5
5.	Оценка расхождения P и $P_{\text{кад}}$ ($P - P_{\text{кад}}$), м ²	-
6.	Предельные минимальный и максимальный размеры земельного участка ($R_{\text{мин}}$ и $R_{\text{макс}}$), м ²	500 3000
7.	Кадастровый номер или иной государственный учетный номер (инвентарный) объекта недвижимости, расположенного на земельном участке	-
8.	Вид (виды) разрешенного использования	Для жилищного строительства
8.1.	Дополнительные сведения об использовании земельного участка	-
9.	Сведения о земельных участках (землях общего пользования, территории общего пользования), посредством которых обеспечивается доступ	Земли общего пользования
10.	Иные сведения	-
4. Пояснения к сведениям об уточняемом земельном участке с кадастровым номером 70:14:0100035:3705 :		
1.	-	

Сведения об уточняемых земельных участках, необходимые для исправления реестровых ошибок в сведениях о местоположении их границ

1. Сведения о характерных точках границ уточняемого земельного участка с кадастровым номером 70:14:0000000:926 :

Система координат МСК-70, зона 4

Зона № 4

Обозначение характерных точек границ	Координаты, м				Метод определения координат	Формулы, примененные для расчета средней квадратической погрешности определения координат характерных точек границ (Mt), с подставленными в такие формулы значениями и итоговые (вычисленные) значения Mt, м	Описание закрепления точки
	содержатся в Едином государственном реестре недвижимости		определены в результате выполнения комплексных кадастровых работ				
	X	Y	X	Y			
1	2	3	4	5	6	7	8
						-	
1	352915.84	4312493.48	352928.00	4312506.67	Метод спутниковых геодезических измерений (определений)	0.10	-
1	352898.44	4312529.50	352911.65	4312543.13	Метод спутниковых геодезических измерений (определений)	0.10	-
4	352875.92	4312518.62	352888.70	4312532.94	Метод спутниковых геодезических измерений (определений)	0.10	-
4	352893.32	4312482.61	352904.88	4312496.51	Метод спутниковых геодезических измерений (определений)	0.10	-
1	352915.84	4312493.48	352928.00	4312506.67	Метод спутниковых геодезических измерений (определений)	0.10	-

2. Сведения о частях границ уточняемого земельного участка с кадастровым номером 70:14:0000000:926 :

Обозначение части границ		Горизонтальное проложение (S), м	Описание прохождения части границ	Сведения о согласовании местоположения границ (согласовано/спорное)
от т.	до т.			
1	2	3	4	5
1	1	39.96	-	-
1	4	25.11	-	-
4	4	39.86	-	-
4	1	25.25	-	-

3. Сведения о характеристиках уточняемого земельного участка с кадастровым номером 70:14:0000000:926 :		
№ п/п	Наименование характеристики	Значение характеристики
1	2	3
1.	Адрес земельного участка	Российская Федерация, Томская область, район Томский, село Зоркальцево, улица Галустовых, 14
1.1.	Сведения о местоположении земельного участка (при отсутствии адреса) в структурированном в соответствии с федеральной информационной адресной системой виде	-
1.2.	Дополнительные сведения о местоположении земельного участка	-
2.	Площадь земельного участка ± величина погрешности определения (вычисления) площади ($P \pm \Delta P$), м ²	1005 ± 11
3.	Формула, примененная для расчета предельной допустимой погрешности определения площади земельного участка, с подставленными значениями и итоговые (вычисленные) значения (ΔP), м ²	$\Delta P = 3,5 * 0,10 * \sqrt{1005} = 11$
4.	Площадь земельного участка согласно сведениям Единого государственного реестра недвижимости ($P_{\text{кад}}$), м ²	1000
5.	Оценка расхождения P и $P_{\text{кад}}$ ($P - P_{\text{кад}}$), м ²	5
6.	Предельные минимальный и максимальный размеры земельного участка ($R_{\text{мин}}$ и $R_{\text{макс}}$), м ²	500 3000
7.	Кадастровый номер или иной государственный учетный номер (инвентарный) объекта недвижимости, расположенного на земельном участке	70:14:0103004:305
8.	Вид (виды) разрешенного использования	Для жилищного строительства
8.1.	Дополнительные сведения об использовании земельного участка	-
9.	Сведения о земельных участках (землях общего пользования, территории общего пользования), посредством которых обеспечивается доступ	70:14:0000000:933
10.	Иные сведения	-
4. Пояснения к сведениям об уточняемом земельном участке с кадастровым номером 70:14:0000000:926 :		
1.	-	

Сведения об уточняемых земельных участках, необходимые для исправления реестровых ошибок в сведениях о местоположении их границ

1. Сведения о характерных точках границ уточняемого земельного участка с кадастровым номером 70:14:0000000:927 :

Система координат МСК-70, зона 4

Зона № 4

Обозначение характерных точек границ	Координаты, м				Метод определения координат	Формулы, примененные для расчета средней квадратической погрешности определения координат характерных точек границ (Mt), с подставленными в такие формулы значениями и итоговые (вычисленные) значения Mt, м	Описание закрепления точки
	содержатся в Едином государственном реестре недвижимости		определены в результате выполнения комплексных кадастровых работ				
	X	Y	X	Y			
1	2	3	4	5	6	7	8
						-	
4	352893.32	4312482.61	352904.88	4312496.51	Метод спутниковых геодезических измерений (определений)	0.10	-
4	352875.92	4312518.62	352888.70	4312532.94	Метод спутниковых геодезических измерений (определений)	0.10	-
4	352853.41	4312507.76	352865.91	4312522.76	Метод спутниковых геодезических измерений (определений)	0.10	-
4	352870.81	4312471.74	352881.88	4312486.25	Метод спутниковых геодезических измерений (определений)	0.10	-
4	352893.32	4312482.61	352904.88	4312496.51	Метод спутниковых геодезических измерений (определений)	0.10	-

2. Сведения о частях границ уточняемого земельного участка с кадастровым номером 70:14:0000000:927 :

Обозначение части границ		Горизонтальное проложение (S), м	Описание прохождения части границ	Сведения о согласовании местоположения границ (согласовано/спорное)
от т.	до т.			
1	2	3	4	5
4	4	39.86	-	-
4	4	24.96	-	-
4	4	39.85	-	-
4	4	25.18	-	-

3. Сведения о характеристиках уточняемого земельного участка с кадастровым номером 70:14:0000000:927 :		
№ п/п	Наименование характеристики	Значение характеристики
1	2	3
1.	Адрес земельного участка	Российская Федерация, Томская область, район Томский, село Зоркальцево, улица Галустовых, 12
1.1.	Сведения о местоположении земельного участка (при отсутствии адреса) в структурированном в соответствии с федеральной информационной адресной системой виде	-
1.2.	Дополнительные сведения о местоположении земельного участка	-
2.	Площадь земельного участка ± величина погрешности определения (вычисления) площади ($P \pm \Delta P$), м ²	999 ± 11
3.	Формула, примененная для расчета предельной допустимой погрешности определения площади земельного участка, с подставленными значениями и итоговые (вычисленные) значения (ΔP), м ²	$\Delta P = 3,5 * 0,10 * \sqrt{1000} = 11$
4.	Площадь земельного участка согласно сведениям Единого государственного реестра недвижимости ($P_{\text{кад}}$), м ²	1000
5.	Оценка расхождения P и $P_{\text{кад}}$ ($P - P_{\text{кад}}$), м ²	1
6.	Предельные минимальный и максимальный размеры земельного участка ($R_{\text{мин}}$ и $R_{\text{макс}}$), м ²	500 3000
7.	Кадастровый номер или иной государственный учетный номер (инвентарный) объекта недвижимости, расположенного на земельном участке	70:14:0000000:2522
8.	Вид (виды) разрешенного использования	Для жилищного строительства
8.1.	Дополнительные сведения об использовании земельного участка	-
9.	Сведения о земельных участках (землях общего пользования, территории общего пользования), посредством которых обеспечивается доступ	70:14:0000000:933
10.	Иные сведения	-
4. Пояснения к сведениям об уточняемом земельном участке с кадастровым номером 70:14:0000000:927 :		
1.	-	

Сведения об уточняемых земельных участках, необходимые для исправления реестровых ошибок в сведениях о местоположении их границ

1. Сведения о характерных точках границ уточняемого земельного участка с кадастровым номером 70:14:0000000:928 :

Система координат МСК-70, зона 4

Зона № 4

Обозначение характерных точек границ	Координаты, м				Метод определения координат	Формулы, примененные для расчета средней квадратической погрешности определения координат характерных точек границ (Mt), с подставленными в такие формулы значениями и итоговые (вычисленные) значения Mt, м	Описание закрепления точки
	содержатся в Едином государственном реестре недвижимости		определены в результате выполнения комплексных кадастровых работ				
	X	Y	X	Y			
1	2	3	4	5	6	7	8
						-	
4	352870.81	4312471.74	352881.88	4312486.25	Метод спутниковых геодезических измерений (определений)	0.10	-
4	352853.41	4312507.76	352865.91	4312522.76	Метод спутниковых геодезических измерений (определений)	0.10	-
4	352830.91	4312496.88	352843.17	4312512.58	Метод спутниковых геодезических измерений (определений)	0.10	-
4	352848.30	4312460.86	352859.27	4312476.15	Метод спутниковых геодезических измерений (определений)	0.10	-
4	352870.81	4312471.74	352881.88	4312486.25	Метод спутниковых геодезических измерений (определений)	0.10	-

2. Сведения о частях границ уточняемого земельного участка с кадастровым номером 70:14:0000000:928 :

Обозначение части границ		Горизонтальное проложение (S), м	Описание прохождения части границ	Сведения о согласовании местоположения границ (согласовано/спорное)
от т.	до т.			
1	2	3	4	5
4	4	39.85	-	-
4	4	24.91	-	-
4	4	39.83	-	-
4	4	24.76	-	-

3. Сведения о характеристиках уточняемого земельного участка с кадастровым номером 70:14:0000000:928 :		
№ п/п	Наименование характеристики	Значение характеристики
1	2	3
1.	Адрес земельного участка	Российская Федерация, Томская область, район Томский, село Зоркальцево, улица Галустовых, 10
1.1.	Сведения о местоположении земельного участка (при отсутствии адреса) в структурированном в соответствии с федеральной информационной адресной системой виде	-
1.2.	Дополнительные сведения о местоположении земельного участка	-
2.	Площадь земельного участка ± величина погрешности определения (вычисления) площади ($P \pm \Delta P$), м ²	990 ± 11
3.	Формула, примененная для расчета предельной допустимой погрешности определения площади земельного участка, с подставленными значениями и итоговые (вычисленные) значения (ΔP), м ²	$\Delta P = 3,5 * 0,10 * \sqrt{990} = 11$
4.	Площадь земельного участка согласно сведениям Единого государственного реестра недвижимости ($P_{\text{кад}}$), м ²	1000
5.	Оценка расхождения P и $P_{\text{кад}}$ ($P - P_{\text{кад}}$), м ²	10
6.	Предельные минимальный и максимальный размеры земельного участка ($R_{\text{мин}}$ и $R_{\text{макс}}$), м ²	500 3000
7.	Кадастровый номер или иной государственный учетный номер (инвентарный) объекта недвижимости, расположенного на земельном участке	-
8.	Вид (виды) разрешенного использования	Для жилищного строительства
8.1.	Дополнительные сведения об использовании земельного участка	-
9.	Сведения о земельных участках (землях общего пользования, территории общего пользования), посредством которых обеспечивается доступ	70:14:0000000:933
10.	Иные сведения	-
4. Пояснения к сведениям об уточняемом земельном участке с кадастровым номером 70:14:0000000:928 :		
1.	-	

Сведения об уточняемых земельных участках, необходимые для исправления реестровых ошибок в сведениях о местоположении их границ

1. Сведения о характерных точках границ уточняемого земельного участка с кадастровым номером 70:14:0000000:929 :

Система координат МСК-70, зона 4

Зона № 4

Обозначение характерных точек границ	Координаты, м				Метод определения координат	Формулы, примененные для расчета средней квадратической погрешности определения координат характерных точек границ (Mt), с подставленными в такие формулы значениями и итоговые (вычисленные) значения Mt, м	Описание закрепления точки
	содержатся в Едином государственном реестре недвижимости		определены в результате выполнения комплексных кадастровых работ				
	X	Y	X	Y			
1	2	3	4	5	6	7	8
						-	
4	352848.30	4312460.86	352859.27	4312476.15	Метод спутниковых геодезических измерений (определений)	0.10	-
4	352830.91	4312496.88	352843.17	4312512.58	Метод спутниковых геодезических измерений (определений)	0.10	-
4	352808.39	4312486.01	352820.34	4312502.38	Метод спутниковых геодезических измерений (определений)	0.10	-
4	352825.79	4312449.99	352836.67	4312465.86	Метод спутниковых геодезических измерений (определений)	0.10	-
4	352848.30	4312460.86	352859.27	4312476.15	Метод спутниковых геодезических измерений (определений)	0.10	-

2. Сведения о частях границ уточняемого земельного участка с кадастровым номером 70:14:0000000:929 :

Обозначение части границ		Горизонтальное проложение (S), м	Описание прохождения части границ	Сведения о согласовании местоположения границ (согласовано/спорное)
от т.	до т.			
1	2	3	4	5
4	4	39.83	-	-
4	4	25.00	-	-
4	4	40.00	-	-
4	4	24.83	-	-

3. Сведения о характеристиках уточняемого земельного участка с кадастровым номером 70:14:0000000:929 :		
№ п/п	Наименование характеристики	Значение характеристики
1	2	3
1.	Адрес земельного участка	Российская Федерация, Томская область, район Томский, село Зоркальцево, улица Галустовых, 8
1.1.	Сведения о местоположении земельного участка (при отсутствии адреса) в структурированном в соответствии с федеральной информационной адресной системой виде	-
1.2.	Дополнительные сведения о местоположении земельного участка	-
2.	Площадь земельного участка ± величина погрешности определения (вычисления) площади ($P \pm \Delta P$), м ²	995 ± 11
3.	Формула, примененная для расчета предельной допустимой погрешности определения площади земельного участка, с подставленными значениями и итоговые (вычисленные) значения (ΔP), м ²	$\Delta P = 3,5 * 0,10 * \sqrt{995} = 11$
4.	Площадь земельного участка согласно сведениям Единого государственного реестра недвижимости (Ркад), м ²	1000
5.	Оценка расхождения Р и Ркад (Р - Ркад), м ²	5
6.	Предельные минимальный и максимальный размеры земельного участка (Рмин и Рмакс), м ²	500 3000
7.	Кадастровый номер или иной государственный учетный номер (инвентарный) объекта недвижимости, расположенного на земельном участке	-
8.	Вид (виды) разрешенного использования	Для жилищного строительства
8.1.	Дополнительные сведения об использовании земельного участка	-
9.	Сведения о земельных участках (землях общего пользования, территории общего пользования), посредством которых обеспечивается доступ	70:14:0000000:933
10.	Иные сведения	-
4. Пояснения к сведениям об уточняемом земельном участке с кадастровым номером 70:14:0000000:929 :		
1.	-	

Сведения об уточняемых земельных участках, необходимые для исправления реестровых ошибок в сведениях о местоположении их границ

1. Сведения о характерных точках границ уточняемого земельного участка с кадастровым номером 70:14:0000000:2267 :

Система координат МСК-70, зона 4

Зона № 4

Обозначение характерных точек границ	Координаты, м				Метод определения координат	Формулы, примененные для расчета средней квадратической погрешности определения координат характерных точек границ (Mt), с подставленными в такие формулы значениями и итоговые (вычисленные) значения Mt, м	Описание закрепления точки
	содержатся в Едином государственном реестре недвижимости		определены в результате выполнения комплексных кадастровых работ				
	X	Y	X	Y			
1	2	3	4	5	6	7	8
						-	
4	352825.79	4312449.99	352836.67	4312465.86	Метод спутниковых геодезических измерений (определений)	0.10	-
4	352803.31	4312439.14	352813.88	4312455.68	Метод спутниковых геодезических измерений (определений)	0.10	-
3	352785.86	4312475.17	352797.50	4312492.21	Метод спутниковых геодезических измерений (определений)	0.10	-
4	352808.39	4312486.01	352820.34	4312502.38	Метод спутниковых геодезических измерений (определений)	0.10	-
4	352825.79	4312449.99	352836.67	4312465.86	Метод спутниковых геодезических измерений (определений)	0.10	-

2. Сведения о частях границ уточняемого земельного участка с кадастровым номером 70:14:0000000:2267 :

Обозначение части границ		Горизонтальное проложение (S), м	Описание прохождения части границ	Сведения о согласовании местоположения границ (согласовано/спорное)
от т.	до т.			
1	2	3	4	5
4	4	24.96	-	-
4	3	40.03	-	-
3	4	25.00	-	-
4	4	40.00	-	-

3. Сведения о характеристиках уточняемого земельного участка с кадастровым номером 70:14:0000000:2267 :		
№ п/п	Наименование характеристики	Значение характеристики
1	2	3
1.	Адрес земельного участка	Российская Федерация, Томская область, район Томский, село Зоркальцево, улица Галустовых, 6
1.1.	Сведения о местоположении земельного участка (при отсутствии адреса) в структурированном в соответствии с федеральной информационной адресной системой виде	-
1.2.	Дополнительные сведения о местоположении земельного участка	-
2.	Площадь земельного участка \pm величина погрешности определения (вычисления) площади ($P \pm \Delta P$), м ²	1000 \pm 11
3.	Формула, примененная для расчета предельной допустимой погрешности определения площади земельного участка, с подставленными значениями и итоговые (вычисленные) значения (ΔP), м ²	$\Delta P = 3,5 * 0,10 * \sqrt{1000} = 11$
4.	Площадь земельного участка согласно сведениям Единого государственного реестра недвижимости ($P_{\text{кад}}$), м ²	1000
5.	Оценка расхождения P и $P_{\text{кад}}$ ($P - P_{\text{кад}}$), м ²	-
6.	Предельные минимальный и максимальный размеры земельного участка ($R_{\text{мин}}$ и $R_{\text{макс}}$), м ²	500 3000
7.	Кадастровый номер или иной государственный учетный номер (инвентарный) объекта недвижимости, расположенного на земельном участке	70:14:0000000:4112
8.	Вид (виды) разрешенного использования	Для жилищного строительства
8.1.	Дополнительные сведения об использовании земельного участка	-
9.	Сведения о земельных участках (землях общего пользования, территории общего пользования), посредством которых обеспечивается доступ	70:14:0000000:933
10.	Иные сведения	-
4. Пояснения к сведениям об уточняемом земельном участке с кадастровым номером 70:14:0000000:2267 :		
1.	-	

Сведения об уточняемых земельных участках, необходимые для исправления реестровых ошибок в сведениях о местоположении их границ

1. Сведения о характерных точках границ уточняемого земельного участка с кадастровым номером 70:14:0000000:2269 :

Система координат МСК-70, зона 4

Зона № 4

Обозначение характерных точек границ	Координаты, м				Метод определения координат	Формулы, примененные для расчета средней квадратической погрешности определения координат характерных точек границ (Mt), с подставленными в такие формулы значениями и итоговые (вычисленные) значения Mt, м	Описание закрепления точки
	содержатся в Едином государственном реестре недвижимости		определены в результате выполнения комплексных кадастровых работ				
	X	Y	X	Y			
1	2	3	4	5	6	7	8
						-	
4	352803.31	4312439.14	352813.88	4312455.68	Метод спутниковых геодезических измерений (определений)	0.10	-
3	352785.86	4312475.17	352791.07	4312445.48	Метод спутниковых геодезических измерений (определений)	0.10	-
н2У	352763.40	4312464.33	352774.73	4312482.04	Метод спутниковых геодезических измерений (определений)	0.10	-
н3У	352780.81	4312428.27	352797.50	4312492.21	Метод спутниковых геодезических измерений (определений)	0.10	-
4	352803.31	4312439.14	352813.88	4312455.68	Метод спутниковых геодезических измерений (определений)	0.10	-

2. Сведения о частях границ уточняемого земельного участка с кадастровым номером 70:14:0000000:2269 :

Обозначение части границ		Горизонтальное проложение (S), м	Описание прохождения части границ	Сведения о согласовании местоположения границ (согласовано/спорное)
от т.	до т.			
1	2	3	4	5
4	3	24.99	-	-
3	н2У	40.05	-	-
н2У	н3У	24.94	-	-
н3У	4	40.03	-	-

3. Сведения о характеристиках уточняемого земельного участка с кадастровым номером 70:14:0000000:2269 :		
№ п/п	Наименование характеристики	Значение характеристики
1	2	3
1.	Адрес земельного участка	Российская Федерация, Томская область, район Томский, село Зоркальцево, улица Галустовых, 4
1.1.	Сведения о местоположении земельного участка (при отсутствии адреса) в структурированном в соответствии с федеральной информационной адресной системой виде	-
1.2.	Дополнительные сведения о местоположении земельного участка	-
2.	Площадь земельного участка ± величина погрешности определения (вычисления) площади ($P \pm \Delta P$), м ²	999 ± 11
3.	Формула, примененная для расчета предельной допустимой погрешности определения площади земельного участка, с подставленными значениями и итоговые (вычисленные) значения (ΔP), м ²	$\Delta P = 3,5 * 0,10 * \sqrt{1000} = 11$
4.	Площадь земельного участка согласно сведениям Единого государственного реестра недвижимости ($P_{\text{кад}}$), м ²	1000
5.	Оценка расхождения P и $P_{\text{кад}}$ ($P - P_{\text{кад}}$), м ²	1
6.	Предельные минимальный и максимальный размеры земельного участка ($R_{\text{мин}}$ и $R_{\text{макс}}$), м ²	500 3000
7.	Кадастровый номер или иной государственный учетный номер (инвентарный) объекта недвижимости, расположенного на земельном участке	-
8.	Вид (виды) разрешенного использования	Для жилищного строительства
8.1.	Дополнительные сведения об использовании земельного участка	-
9.	Сведения о земельных участках (землях общего пользования, территории общего пользования), посредством которых обеспечивается доступ	70:14:0000000:933
10.	Иные сведения	-
4. Пояснения к сведениям об уточняемом земельном участке с кадастровым номером 70:14:0000000:2269 :		
1.	-	

Сведения об уточняемых земельных участках, необходимые для исправления реестровых ошибок в сведениях о местоположении их границ

1. Сведения о характерных точках границ уточняемого земельного участка с кадастровым номером 70:14:0000000:2268 :

Система координат МСК-70, зона 4

Зона № 4

Обозначение характерных точек границ	Координаты, м				Метод определения координат	Формулы, примененные для расчета средней квадратической погрешности определения координат характерных точек границ (Mt), с подставленными в такие формулы значениями и итоговые (вычисленные) значения Mt, м	Описание закрепления точки
	содержатся в Едином государственном реестре недвижимости		определены в результате выполнения комплексных кадастровых работ				
	X	Y	X	Y			
1	2	3	4	5	6	7	8
						-	
3	352785.86	4312475.17	352797.50	4312492.21	Метод спутниковых геодезических измерений (определений)	0.10	-
3	352768.48	4312511.15	352780.82	4312528.49	Метод спутниковых геодезических измерений (определений)	0.10	-
9	352761.96	4312502.83	352774.29	4312521.30	Метод спутниковых геодезических измерений (определений)	0.10	-
10	352755.46	4312471.93	352767.02	4312489.87	Метод спутниковых геодезических измерений (определений)	0.10	-
4	352752.76	4312459.19	352763.94	4312477.21	Метод спутниковых геодезических измерений (определений)	0.10	-
н2У	352763.37	4312464.31	352774.73	4312482.04	Метод спутниковых геодезических измерений (определений)	0.10	-
3	352785.86	4312475.17	352797.50	4312492.21	Метод спутниковых геодезических измерений (определений)	0.10	-

2. Сведения о частях границ уточняемого земельного участка с кадастровым номером 70:14:0000000:2268 :

Обозначение части границ		Горизонтальное проложение (S), м	Описание прохождения части границ	Сведения о согласовании местоположения границ (согласовано/спорное)
от т.	до т.			
1	2	3	4	5
3	3	39.93	-	-

2. Сведения о частях границ уточняемого земельного участка с кадастровым номером 70:14:0000000:2268 :				
Обозначение части границ		Горизонтальное проложение (S), м	Описание прохождения части границ	Сведения о согласовании местоположения границ (согласовано/спорное)
от т.	до т.			
1	2	3	4	5
3	9	9.71	-	-
9	10	32.26	-	-
10	4	13.03	-	-
4	н2У	11.82	-	-
н2У	3	24.94	-	-
3. Сведения о характеристиках уточняемого земельного участка с кадастровым номером 70:14:0000000:2268 :				
№ п/п	Наименование характеристики		Значение характеристики	
1	2		3	
1.	Адрес земельного участка		Российская Федерация, Томская область, район Томский, село Зоркальцево, улица Владимирская, 1	
1.1.	Сведения о местоположении земельного участка (при отсутствии адреса) в структурированном в соответствии с федеральной информационной адресной системой виде		-	
1.2.	Дополнительные сведения о местоположении земельного участка		-	
2.	Площадь земельного участка ± величина погрешности определения (вычисления) площади (P ± ΔP), м2		838 ± 10	
3.	Формула, примененная для расчета предельной допустимой погрешности определения площади земельного участка, с подставленными значениями и итоговые (вычисленные) значения (ΔP), м2		$\Delta P = 3,5 * 0,10 * \sqrt{838} = 10$	
4.	Площадь земельного участка согласно сведениям Единого государственного реестра недвижимости (Pкад), м2		838	
5.	Оценка расхождения P и Pкад (P - Pкад), м2		-	
6.	Предельные минимальный и максимальный размеры земельного участка (Pмин и Pмакс), м2		500 3000	
7.	Кадастровый номер или иной государственный учетный номер (инвентарный) объекта недвижимости, расположенного на земельном участке		-	
8.	Вид (виды) разрешенного использования		Для жилищного строительства	
8.1.	Дополнительные сведения об использовании земельного участка		-	
9.	Сведения о земельных участках (землях общего пользования, территории общего пользования), посредством которых обеспечивается доступ		70:14:0000000:933	
10.	Иные сведения		-	
4. Пояснения к сведениям об уточняемом земельном участке с кадастровым номером 70:14:0000000:2268 :				
1.	-			

Сведения об уточняемых земельных участках, необходимые для исправления реестровых ошибок в сведениях о местоположении их границ

1. Сведения о характерных точках границ уточняемого земельного участка с кадастровым номером 70:14:0100035:1838 :

Система координат МСК-70, зона 4

Зона № 4

Обозначение характерных точек границ	Координаты, м				Метод определения координат	Формулы, примененные для расчета средней квадратической погрешности определения координат характерных точек границ (Mt), с подставленными в такие формулы значениями и итоговые (вычисленные) значения Mt, м	Описание закрепления точки
	содержатся в Едином государственном реестре недвижимости		определены в результате выполнения комплексных кадастровых работ				
	X	Y	X	Y			
1	2	3	4	5	6	7	8
						-	
1	353390.77	4312524.10	353403.69	4312525.29	Метод спутниковых геодезических измерений (определений)	0.10	-
2	353379.90	4312546.61	353393.40	4312548.07	Метод спутниковых геодезических измерений (определений)	0.10	-
3	353343.89	4312529.21	353356.96	4312531.59	Метод спутниковых геодезических измерений (определений)	0.10	-
4	353354.76	4312506.71	353367.25	4312508.82	Метод спутниковых геодезических измерений (определений)	0.10	-
1	353390.77	4312524.10	353403.69	4312525.29	Метод спутниковых геодезических измерений (определений)	0.10	-

2. Сведения о частях границ уточняемого земельного участка с кадастровым номером 70:14:0100035:1838 :

Обозначение части границ		Горизонтальное проложение (S), м	Описание прохождения части границ	Сведения о согласовании местоположения границ (согласовано/спорное)
от т.	до т.			
1	2	3	4	5
1	2	25.00	-	-
2	3	39.99	-	-
3	4	24.99	-	-
4	1	39.99	-	-

3. Сведения о характеристиках уточняемого земельного участка с кадастровым номером 70:14:0100035:1838 :		
№ п/п	Наименование характеристики	Значение характеристики
1	2	3
1.	Адрес земельного участка	Российская Федерация, Томская область, район Томский, село Зоркальцево, улица Романовская, 6
1.1.	Сведения о местоположении земельного участка (при отсутствии адреса) в структурированном в соответствии с федеральной информационной адресной системой виде	-
1.2.	Дополнительные сведения о местоположении земельного участка	-
2.	Площадь земельного участка ± величина погрешности определения (вычисления) площади ($P \pm \Delta P$), м ²	999 ± 11
3.	Формула, примененная для расчета предельной допустимой погрешности определения площади земельного участка, с подставленными значениями и итоговые (вычисленные) значения (ΔP), м ²	$\Delta P = 3,5 * 0,10 * \sqrt{1000} = 11$
4.	Площадь земельного участка согласно сведениям Единого государственного реестра недвижимости ($P_{\text{кад}}$), м ²	1000
5.	Оценка расхождения P и $P_{\text{кад}}$ ($P - P_{\text{кад}}$), м ²	1
6.	Предельные минимальный и максимальный размеры земельного участка ($R_{\text{мин}}$ и $R_{\text{макс}}$), м ²	500 3000
7.	Кадастровый номер или иной государственный учетный номер (инвентарный) объекта недвижимости, расположенного на земельном участке	-
8.	Вид (виды) разрешенного использования	Для жилищного строительства
8.1.	Дополнительные сведения об использовании земельного участка	-
9.	Сведения о земельных участках (землях общего пользования, территории общего пользования), посредством которых обеспечивается доступ	Земли общего пользования
10.	Иные сведения	-
4. Пояснения к сведениям об уточняемом земельном участке с кадастровым номером 70:14:0100035:1838 :		
1.	-	

Сведения об уточняемых земельных участках, необходимые для исправления реестровых ошибок в сведениях о местоположении их границ

1. Сведения о характерных точках границ уточняемого земельного участка с кадастровым номером 70:14:0100035:1839 :

Система координат МСК-70, зона 4					Зона № 4		
Обозначение характерных точек границ	Координаты, м				Метод определения координат	Формулы, примененные для расчета средней квадратической погрешности определения координат характерных точек границ (Mt), с подставленными в такие формулы значениями и итоговые (вычисленные) значения Mt, м	Описание закрепления точки
	содержатся в Едином государственном реестре недвижимости		определены в результате выполнения комплексных кадастровых работ				
	X	Y	X	Y			
1	2	3	4	5	6	7	8
						-	
2	353379.90	4312546.61	353356.96	4312531.59	Метод спутниковых геодезических измерений (определений)	0.10	-
2	-	-	353393.40	4312548.07	Метод спутниковых геодезических измерений (определений)	0.10	-
2	353369.03	4312569.12	353384.19	4312568.44	Метод спутниковых геодезических измерений (определений)	0.10	-
3	353333.01	4312551.72	353383.11	4312570.84	Метод спутниковых геодезических измерений (определений)	0.10	-
3	353343.89	4312529.21	353346.65	4312554.37	Метод спутниковых геодезических измерений (определений)	0.10	-
2	353379.90	4312546.61	353356.96	4312531.59	Метод спутниковых геодезических измерений (определений)	0.10	-

2. Сведения о частях границ уточняемого земельного участка с кадастровым номером 70:14:0100035:1839 :

Обозначение части границ		Горизонтальное проложение (S), м	Описание прохождения части границ	Сведения о согласовании местоположения границ (согласовано/спорное)
от т.	до т.			
1	2	3	4	5
2	2	39.99	-	-
2	2	22.36	-	-
2	3	2.63	-	-
3	3	40.01	-	-

2. Сведения о частях границ уточняемого земельного участка с кадастровым номером 70:14:0100035:1839 :				
Обозначение части границ		Горизонтальное проложение (S), м	Описание прохождения части границ	Сведения о согласовании местоположения границ (согласовано/спорное)
от т.	до т.			
1	2	3	4	5
3	2	25.00	-	-
3. Сведения о характеристиках уточняемого земельного участка с кадастровым номером 70:14:0100035:1839 :				
№ п/п	Наименование характеристики		Значение характеристики	
1	2		3	
1.	Адрес земельного участка		Российская Федерация, Томская область, район Томский, село Зоркальцево, улица Романовская, 5	
1.1.	Сведения о местоположении земельного участка (при отсутствии адреса) в структурированном в соответствии с федеральной информационной адресной системой виде		-	
1.2.	Дополнительные сведения о местоположении земельного участка		-	
2.	Площадь земельного участка ± величина погрешности определения (вычисления) площади ($P \pm \Delta P$), м ²		1000 ± 11	
3.	Формула, примененная для расчета предельной допустимой погрешности определения площади земельного участка, с подставленными значениями и итоговые (вычисленные) значения (ΔP), м ²		$\Delta P = 3,5 * 0,10 * \sqrt{1000} = 11$	
4.	Площадь земельного участка согласно сведениям Единого государственного реестра недвижимости (Ркад), м ²		1000	
5.	Оценка расхождения Р и Ркад ($P - P_{кад}$), м ²		-	
6.	Предельные минимальный и максимальный размеры земельного участка (Рмин и Рмакс), м ²		500 3000	
7.	Кадастровый номер или иной государственный учетный номер (инвентарный) объекта недвижимости, расположенного на земельном участке		-	
8.	Вид (виды) разрешенного использования		Для жилищного строительства	
8.1.	Дополнительные сведения об использовании земельного участка		-	
9.	Сведения о земельных участках (землях общего пользования, территории общего пользования), посредством которых обеспечивается доступ		Земли общего пользования	
10.	Иные сведения		-	
4. Пояснения к сведениям об уточняемом земельном участке с кадастровым номером 70:14:0100035:1839 :				
1.	-			

Сведения об уточняемых земельных участках, необходимые для исправления реестровых ошибок в сведениях о местоположении их границ

1. Сведения о характерных точках границ уточняемого земельного участка с кадастровым номером 70:14:0100035:1835 :

Система координат МСК-70, зона 4

Зона № 4

Обозначение характерных точек границ	Координаты, м				Метод определения координат	Формулы, примененные для расчета средней квадратической погрешности определения координат характерных точек границ (Mt), с подставленными в такие формулы значениями и итоговые (вычисленные) значения Mt, м	Описание закрепления точки
	содержатся в Едином государственном реестре недвижимости		определены в результате выполнения комплексных кадастровых работ				
	X	Y	X	Y			
1	2	3	4	5	6	7	8
						-	
2	353369.03	4312569.12	353346.65	4312554.37	Метод спутниковых геодезических измерений (определений)	0.10	-
3	-	-	353383.11	4312570.84	Метод спутниковых геодезических измерений (определений)	0.10	-
2	353358.66	4312590.60	353377.40	4312583.48	Метод спутниковых геодезических измерений (определений)	0.10	-
3	353345.07	4312584.26	353373.29	4312592.58	Метод спутниковых геодезических измерений (определений)	0.10	-
4	353342.51	4312589.62	353359.54	4312586.59	Метод спутниковых геодезических измерений (определений)	0.10	-
5	353319.97	4312578.74	353357.12	4312592.01	Метод спутниковых геодезических измерений (определений)	0.10	-
3	353333.01	4312551.72	353334.30	4312581.71	Метод спутниковых геодезических измерений (определений)	0.10	-
2	353369.03	4312569.12	353346.65	4312554.37	Метод спутниковых геодезических измерений (определений)	0.10	-

2. Сведения о частях границ уточняемого земельного участка с кадастровым номером 70:14:0100035:1835 :				
Обозначение части границ		Горизонтальное проложение (S), м	Описание прохождения части границ	Сведения о согласовании местоположения границ (согласовано/спорное)
от т.	до т.			
1	2	3	4	5
2	3	40.01	-	-
3	2	13.87	-	-
2	3	9.99	-	-
3	4	15.00	-	-
4	5	5.94	-	-
5	3	25.04	-	-
3	2	30.00	-	-
3. Сведения о характеристиках уточняемого земельного участка с кадастровым номером 70:14:0100035:1835 :				
№ п/п	Наименование характеристики		Значение характеристики	
1	2		3	
1.	Адрес земельного участка		Российская Федерация, Томская область, район Томский, село Зоркальцево, улица Романовская, 4	
1.1.	Сведения о местоположении земельного участка (при отсутствии адреса) в структурированном в соответствии с федеральной информационной адресной системой виде		-	
1.2.	Дополнительные сведения о местоположении земельного участка		-	
2.	Площадь земельного участка ± величина погрешности определения (вычисления) площади (P ± ΔP), м ²		1110 ± 12	
3.	Формула, примененная для расчета предельной допустимой погрешности определения площади земельного участка, с подставленными значениями и итоговые (вычисленные) значения (ΔP), м ²		$\Delta P = 3,5 * 0,10 * \sqrt{1110} = 12$	
4.	Площадь земельного участка согласно сведениям Единого государственного реестра недвижимости (P _{кад}), м ²		1110	
5.	Оценка расхождения P и P _{кад} (P - P _{кад}), м ²		-	
6.	Предельные минимальный и максимальный размеры земельного участка (P _{мин} и P _{макс}), м ²		500 3000	
7.	Кадастровый номер или иной государственный учетный номер (инвентарный) объекта недвижимости, расположенного на земельном участке		-	
8.	Вид (виды) разрешенного использования		Для жилищного строительства	
8.1.	Дополнительные сведения об использовании земельного участка		-	
9.	Сведения о земельных участках (землях общего пользования, территории общего пользования), посредством которых обеспечивается доступ		Земли общего пользования	
10.	Иные сведения		-	
4. Пояснения к сведениям об уточняемом земельном участке с кадастровым номером 70:14:0100035:1835 :				
1.	-			

Сведения об уточняемых земельных участках, необходимые для исправления реестровых ошибок в сведениях о местоположении их границ

1. Сведения о характерных точках границ уточняемого земельного участка с кадастровым номером 70:14:0100035:1861 :

Система координат МСК-70, зона 4

Зона № 4

Обозначение характерных точек границ	Координаты, м				Метод определения координат	Формулы, примененные для расчета средней квадратической погрешности определения координат характерных точек границ (Mt), с подставленными в такие формулы значениями и итоговые (вычисленные) значения Mt, м	Описание закрепления точки
	содержатся в Едином государственном реестре недвижимости		определены в результате выполнения комплексных кадастровых работ				
	X	Y	X	Y			
1	2	3	4	5	6	7	8
						-	
4	353342.51	4312589.62	353357.12	4312592.01	Метод спутниковых геодезических измерений (определений)	0.10	-
2	353325.26	4312625.72	353340.79	4312628.54	Метод спутниковых геодезических измерений (определений)	0.10	-
3	353302.57	4312614.75	353317.83	4312618.15	Метод спутниковых геодезических измерений (определений)	0.10	-
5	353319.97	4312578.74	353334.30	4312581.71	Метод спутниковых геодезических измерений (определений)	0.10	-
4	353342.51	4312589.62	353357.12	4312592.01	Метод спутниковых геодезических измерений (определений)	0.10	-

2. Сведения о частях границ уточняемого земельного участка с кадастровым номером 70:14:0100035:1861 :

Обозначение части границ		Горизонтальное проложение (S), м	Описание прохождения части границ	Сведения о согласовании местоположения границ (согласовано/спорное)
от т.	до т.			
1	2	3	4	5
4	2	40.01	-	-
2	3	25.20	-	-
3	5	39.99	-	-
5	4	25.04	-	-

3. Сведения о характеристиках уточняемого земельного участка с кадастровым номером 70:14:0100035:1861 :		
№ п/п	Наименование характеристики	Значение характеристики
1	2	3
1.	Адрес земельного участка	Российская Федерация, Томская область, район Томский, село Зоркальцево, улица Романовская, 3
1.1.	Сведения о местоположении земельного участка (при отсутствии адреса) в структурированном в соответствии с федеральной информационной адресной системой виде	-
1.2.	Дополнительные сведения о местоположении земельного участка	-
2.	Площадь земельного участка ± величина погрешности определения (вычисления) площади ($P \pm \Delta P$), м ²	1005 ± 11
3.	Формула, примененная для расчета предельной допустимой погрешности определения площади земельного участка, с подставленными значениями и итоговые (вычисленные) значения (ΔP), м ²	$\Delta P = 3,5 * 0,10 * \sqrt{1005} = 11$
4.	Площадь земельного участка согласно сведениям Единого государственного реестра недвижимости ($P_{\text{кад}}$), м ²	1005
5.	Оценка расхождения P и $P_{\text{кад}}$ ($P - P_{\text{кад}}$), м ²	-
6.	Предельные минимальный и максимальный размеры земельного участка ($R_{\text{мин}}$ и $R_{\text{макс}}$), м ²	500 3000
7.	Кадастровый номер или иной государственный учетный номер (инвентарный) объекта недвижимости, расположенного на земельном участке	-
8.	Вид (виды) разрешенного использования	Для жилищного строительства
8.1.	Дополнительные сведения об использовании земельного участка	-
9.	Сведения о земельных участках (землях общего пользования, территории общего пользования), посредством которых обеспечивается доступ	Земли общего пользования
10.	Иные сведения	-
4. Пояснения к сведениям об уточняемом земельном участке с кадастровым номером 70:14:0100035:1861 :		
1.	-	

Сведения об уточняемых земельных участках, необходимые для исправления реестровых ошибок в сведениях о местоположении их границ

1. Сведения о характерных точках границ уточняемого земельного участка с кадастровым номером 70:14:0100035:1862 :

Система координат МСК-70, зона 4

Зона № 4

Обозначение характерных точек границ	Координаты, м				Метод определения координат	Формулы, примененные для расчета средней квадратической погрешности определения координат характерных точек границ (Mt), с подставленными в такие формулы значениями и итоговые (вычисленные) значения Mt, м	Описание закрепления точки
	содержатся в Едином государственном реестре недвижимости		определены в результате выполнения комплексных кадастровых работ				
	X	Y	X	Y			
1	2	3	4	5	6	7	8
						-	
2	353325.26	4312625.72	353317.83	4312618.15	Метод спутниковых геодезических измерений (определений)	0.10	-
2	353306.55	4312664.87	353340.79	4312628.54	Метод спутниковых геодезических измерений (определений)	0.10	-
1	-	-	353323.08	4312668.15	Метод спутниковых геодезических измерений (определений)	0.10	-
3	353278.53	4312664.53	353311.36	4312668.31	Метод спутниковых геодезических измерений (определений)	0.10	-
3	353302.57	4312614.75	353295.06	4312668.53	Метод спутниковых геодезических измерений (определений)	0.10	-
2	353325.26	4312625.72	353317.83	4312618.15	Метод спутниковых геодезических измерений (определений)	0.10	-

2. Сведения о частях границ уточняемого земельного участка с кадастровым номером 70:14:0100035:1862 :

Обозначение части границ		Горизонтальное проложение (S), м	Описание прохождения части границ	Сведения о согласовании местоположения границ (согласовано/спорное)
от т.	до т.			
1	2	3	4	5
2	2	25.20	-	-
2	1	43.39	-	-
1	3	11.72	-	-
3	3	16.30	-	-

2. Сведения о частях границ уточняемого земельного участка с кадастровым номером 70:14:0100035:1862 :				
Обозначение части границ		Горизонтальное проложение (S), м	Описание прохождения части границ	Сведения о согласовании местоположения границ (согласовано/спорное)
от т.	до т.			
1	2	3	4	5
3	2	55.29	-	-
3. Сведения о характеристиках уточняемого земельного участка с кадастровым номером 70:14:0100035:1862 :				
№ п/п	Наименование характеристики		Значение характеристики	
1	2		3	
1.	Адрес земельного участка		Российская Федерация, Томская область, район Томский, село Зоркальцево, улица Романовская, 2	
1.1.	Сведения о местоположении земельного участка (при отсутствии адреса) в структурированном в соответствии с федеральной информационной адресной системой виде		-	
1.2.	Дополнительные сведения о местоположении земельного участка		-	
2.	Площадь земельного участка ± величина погрешности определения (вычисления) площади (P ± ΔP), м ²		1248 ± 12	
3.	Формула, примененная для расчета предельной допустимой погрешности определения площади земельного участка, с подставленными значениями и итоговые (вычисленные) значения (ΔP), м ²		$\Delta P = 3,5 * 0,10 * \sqrt{1248} = 12$	
4.	Площадь земельного участка согласно сведениям Единого государственного реестра недвижимости (P _{кад}), м ²		1248	
5.	Оценка расхождения P и P _{кад} (P - P _{кад}), м ²		-	
6.	Предельные минимальный и максимальный размеры земельного участка (P _{мин} и P _{макс}), м ²		500 3000	
7.	Кадастровый номер или иной государственный учетный номер (инвентарный) объекта недвижимости, расположенного на земельном участке		-	
8.	Вид (виды) разрешенного использования		Для жилищного строительства	
8.1.	Дополнительные сведения об использовании земельного участка		-	
9.	Сведения о земельных участках (землях общего пользования, территории общего пользования), посредством которых обеспечивается доступ		Земли общего пользования	
10.	Иные сведения		-	
4. Пояснения к сведениям об уточняемом земельном участке с кадастровым номером 70:14:0100035:1862 :				
1.	-			

Сведения об уточняемых земельных участках, необходимые для исправления реестровых ошибок в сведениях о местоположении их границ

1. Сведения о характерных точках границ уточняемого земельного участка с кадастровым номером 70:14:0100035:1863 :

Система координат МСК-70, зона 4

Зона № 4

Обозначение характерных точек границ	Координаты, м				Метод определения координат	Формулы, примененные для расчета средней квадратической погрешности определения координат характерных точек границ (Mt), с подставленными в такие формулы значениями и итоговые (вычисленные) значения Mt, м	Описание закрепления точки
	содержатся в Едином государственном реестре недвижимости		определены в результате выполнения комплексных кадастровых работ				
	X	Y	X	Y			
1	2	3	4	5	6	7	8
						-	
1	353294.83	4312664.72	353311.36	4312668.31	Метод спутниковых геодезических измерений (определений)	0.10	-
н9У	-	-	353311.79	4312700.59	Метод спутниковых геодезических измерений (определений)	0.10	-
2	353294.41	4312699.32	353311.82	4312703.00	Метод спутниковых геодезических измерений (определений)	0.10	-
3	353265.37	4312701.23	353282.84	4312705.55	Метод спутниковых геодезических измерений (определений)	0.10	-
4	353265.49	4312691.52	353282.71	4312695.84	Метод спутниковых геодезических измерений (определений)	0.10	-
3	353278.53	4312664.53	353295.06	4312668.53	Метод спутниковых геодезических измерений (определений)	0.10	-
1	353294.83	4312664.72	353311.36	4312668.31	Метод спутниковых геодезических измерений (определений)	0.10	-

2. Сведения о частях границ уточняемого земельного участка с кадастровым номером 70:14:0100035:1863 :

Обозначение части границ		Горизонтальное проложение (S), м	Описание прохождения части границ	Сведения о согласовании местоположения границ (согласовано/спорное)
от т.	до т.			
1	2	3	4	5
1	н9У	32.28	-	-

2. Сведения о частях границ уточняемого земельного участка с кадастровым номером 70:14:0100035:1863 :				
Обозначение части границ		Горизонтальное проложение (S), м	Описание прохождения части границ	Сведения о согласовании местоположения границ (согласовано/спорное)
от т.	до т.			
1	2	3	4	5
н9У	2	2.41	-	-
2	3	29.09	-	-
3	4	9.71	-	-
4	3	29.97	-	-
3	1	16.30	-	-
3. Сведения о характеристиках уточняемого земельного участка с кадастровым номером 70:14:0100035:1863 :				
№ п/п	Наименование характеристики		Значение характеристики	
1	2		3	
1.	Адрес земельного участка		Российская Федерация, Томская область, район Томский, село Зоркальцево, улица Романовская, 1	
1.1.	Сведения о местоположении земельного участка (при отсутствии адреса) в структурированном в соответствии с федеральной информационной адресной системой виде		-	
1.2.	Дополнительные сведения о местоположении земельного участка		-	
2.	Площадь земельного участка ± величина погрешности определения (вычисления) площади (P ± ΔP), м2		865 ± 10	
3.	Формула, примененная для расчета предельной допустимой погрешности определения площади земельного участка, с подставленными значениями и итоговые (вычисленные) значения (ΔP), м2		$\Delta P = 3,5 * 0,10 * \sqrt{865} = 10$	
4.	Площадь земельного участка согласно сведениям Единого государственного реестра недвижимости (P _{кад}), м2		865	
5.	Оценка расхождения P и P _{кад} (P - P _{кад}), м2		-	
6.	Предельные минимальный и максимальный размеры земельного участка (P _{мин} и P _{макс}), м2		500 3000	
7.	Кадастровый номер или иной государственный учетный номер (инвентарный) объекта недвижимости, расположенного на земельном участке		-	
8.	Вид (виды) разрешенного использования		Для жилищного строительства	
8.1.	Дополнительные сведения об использовании земельного участка		-	
9.	Сведения о земельных участках (землях общего пользования, территории общего пользования), посредством которых обеспечивается доступ		Земли общего пользования	
10.	Иные сведения		-	
4. Пояснения к сведениям об уточняемом земельном участке с кадастровым номером 70:14:0100035:1863 :				
1.	-			

Сведения об уточняемых земельных участках, необходимые для исправления реестровых ошибок в сведениях о местоположении их границ

1. Сведения о характерных точках границ уточняемого земельного участка с кадастровым номером 70:14:0000000:904 :

Система координат МСК-70, зона 4

Зона № 4

Обозначение характерных точек границ	Координаты, м				Метод определения координат	Формулы, примененные для расчета средней квадратической погрешности определения координат характерных точек границ (Mt), с подставленными в такие формулы значениями и итоговые (вычисленные) значения Mt, м	Описание закрепления точки
	содержатся в Едином государственном реестре недвижимости		определены в результате выполнения комплексных кадастровых работ				
	X	Y	X	Y			
1	2	3	4	5	6	7	8
						-	
1	353410.97	4312614.99	353417.64	4312598.57	Метод спутниковых геодезических измерений (определений)	0.10	-
2	353407.29	4312623.11	353409.82	4312619.67	Метод спутниковых геодезических измерений (определений)	0.10	-
3	353406.12	4312625.83	353415.71	4312621.58	Метод спутниковых геодезических измерений (определений)	0.10	-
4	353407.98	4312629.67	353410.99	4312635.87	Метод спутниковых геодезических измерений (определений)	0.10	-
5	353422.10	4312635.84	353442.41	4312646.88	Метод спутниковых геодезических измерений (определений)	0.10	-
6	353428.81	4312636.47	353433.29	4312668.18	Метод спутниковых геодезических измерений (определений)	0.10	-
н10У	-	-	353432.48	4312671.83	Метод спутниковых геодезических измерений (определений)	0.10	-
н11У	-	-	353426.58	4312683.36	Метод спутниковых геодезических измерений (определений)	0.10	-
7	353407.24	4312691.90	353418.03	4312702.63	Метод спутниковых геодезических измерений (определений)	0.10	-

1. Сведения о характерных точках границ уточняемого земельного участка с кадастровым номером 70:14:0000000:904 :							
Система координат МСК-70, зона 4							Зона № 4
Обозначение характерных точек границ	Координаты, м				Метод определения координат	Формулы, примененные для расчета средней квадратической погрешности определения координат характерных точек границ (Mt), с подставленными в такие формулы значениями и итоговые (вычисленные) значения Mt, м	Описание закрепления точки
	содержатся в Едином государственном реестре недвижимости		определены в результате выполнения комплексных кадастровых работ				
	X	Y	X	Y			
1	2	3	4	5	6	7	8
2	353294.41	4312699.32	-	-	Метод спутниковых геодезических измерений (определений)	0	-
н9У	-	-	353311.79	4312700.59	Метод спутниковых геодезических измерений (определений)	0.10	-
1	353294.83	4312664.72	353311.36	4312668.31	Метод спутниковых геодезических измерений (определений)	0.10	-
2	353306.55	4312664.87	353323.08	4312668.15	Метод спутниковых геодезических измерений (определений)	0.10	-
2	-	-	353340.79	4312628.54	Метод спутниковых геодезических измерений (определений)	0.10	-
5	-	-	353357.12	4312592.01	Метод спутниковых геодезических измерений (определений)	0.10	-
3	353345.07	4312584.26	353359.54	4312586.59	Метод спутниковых геодезических измерений (определений)	0.10	-
3	-	-	353373.29	4312592.58	Метод спутниковых геодезических измерений (определений)	0.10	-
2	-	-	353377.40	4312583.48	Метод спутниковых геодезических измерений (определений)	0.10	-
1	353410.97	4312614.99	353417.64	4312598.57	Метод спутниковых геодезических измерений (определений)	0.10	-

2. Сведения о частях границ уточняемого земельного участка с кадастровым номером 70:14:0000000:904 :				
Обозначение части границ		Горизонтальное проложение (S), м	Описание прохождения части границ	Сведения о согласовании местоположения границ (согласовано/спорное)
от т.	до т.			
1	2	3	4	5
1	2	22.50	-	-
2	3	6.19	-	-
3	4	15.05	-	-
4	5	33.29	-	-
5	6	23.17	-	-
6	н10У	3.74	-	-
н10У	н11У	12.95	-	-
н11У	7	21.08	-	-
7	н9У	106.26	-	-
н9У	1	32.28	-	-
1	2	11.72	-	-
2	2	43.39	-	-
2	5	40.01	-	-
5	3	5.94	-	-
3	3	15.00	-	-
3	2	9.99	-	-
2	1	42.98	-	-
3. Сведения о характеристиках уточняемого земельного участка с кадастровым номером 70:14:0000000:904 :				
№ п/п	Наименование характеристики	Значение характеристики		
1	2	3		
1.	Адрес земельного участка	Российская Федерация, Томская область, район Томский, село Зоркальцево, улица Знаменская, 34		
1.1.	Сведения о местоположении земельного участка (при отсутствии адреса) в структурированном в соответствии с федеральной информационной адресной системой виде	-		
1.2.	Дополнительные сведения о местоположении земельного участка	-		
2.	Площадь земельного участка ± величина погрешности определения (вычисления) площади (P ± ΔP), м2	10207 ± 35		
3.	Формула, примененная для расчета предельной допустимой погрешности определения площади земельного участка, с подставленными значениями и итоговые (вычисленные) значения (ΔP), м2	$\Delta P = 3,5 * 0,10 * \sqrt{10207} = 35$		
4.	Площадь земельного участка согласно сведениям Единого государственного реестра недвижимости (Pкад), м2	9800		
5.	Оценка расхождения P и Pкад (P - Pкад), м2	407		
6.	Предельные минимальный и максимальный размеры земельного участка (Pмин и Pмакс), м2	500 3000		
7.	Кадастровый номер или иной государственный учетный номер (инвентарный) объекта недвижимости, расположенного на земельном участке	-		
8.	Вид (виды) разрешенного использования	Для жилищного строительства		

3. Сведения о характеристиках уточняемого земельного участка с кадастровым номером 70:14:0000000:904 :

№ п/п	Наименование характеристики	Значение характеристики
1	2	3
8.1.	Дополнительные сведения об использовании земельного участка	-
9.	Сведения о земельных участках (землях общего пользования, территории общего пользования), посредством которых обеспечивается доступ	Земли общего пользования
10.	Иные сведения	-

4. Пояснения к сведениям об уточняемом земельном участке с кадастровым номером 70:14:0000000:904 :

1. -

Сведения об уточняемых земельных участках, необходимые для исправления реестровых ошибок в сведениях о местоположении их границ

1. Сведения о характерных точках границ уточняемого земельного участка с кадастровым номером 70:14:0000000:1132 :

Система координат МСК-70, зона 4

Зона № 4

Обозначение характерных точек границ	Координаты, м				Метод определения координат	Формулы, примененные для расчета средней квадратической погрешности определения координат характерных точек границ (Mt), с подставленными в такие формулы значениями и итоговые (вычисленные) значения Mt, м	Описание закрепления точки
	содержатся в Едином государственном реестре недвижимости		определены в результате выполнения комплексных кадастровых работ				
	X	Y	X	Y			
1	2	3	4	5	6	7	8
						-	
1	353383.01	4312575.87	353426.75	4312587.42	Метод спутниковых геодезических измерений (определений)	0.10	-
2	353381.51	4312579.80	353425.28	4312590.61	Метод спутниковых геодезических измерений (определений)	0.10	-
3	353379.03	4312586.69	353431.46	4312593.23	Метод спутниковых геодезических измерений (определений)	0.10	-
4	353383.59	4312588.24	353422.33	4312618.15	Метод спутниковых геодезических измерений (определений)	0.10	-
5	353417.52	4312600.44	353423.84	4312624.22	Метод спутниковых геодезических измерений (определений)	0.10	-
6	353415.68	4312604.60	-	-	Метод спутниковых геодезических измерений (определений)	0	-
3	-	-	353415.71	4312621.58	Метод спутниковых геодезических измерений (определений)	0.10	-
1	353410.97	4312614.99	-	-	Метод спутниковых геодезических измерений (определений)	0	-
2	-	-	353409.82	4312619.67	Метод спутниковых геодезических измерений (определений)	0.10	-

1. Сведения о характерных точках границ уточняемого земельного участка с кадастровым номером 70:14:0000000:1132 :							
Система координат МСК-70, зона 4						Зона № 4	
Обозначение характерных точек границ	Координаты, м				Метод определения координат	Формулы, примененные для расчета средней квадратической погрешности определения координат характерных точек границ (Mt), с подставленными в такие формулы значениями и итоговые (вычисленные) значения Mt, м	Описание закрепления точки
	содержатся в Едином государственном реестре недвижимости		определены в результате выполнения комплексных кадастровых работ				
	X	Y	X	Y			
1	2	3	4	5	6	7	8
1	-	-	353417.64	4312598.57	Метод спутниковых геодезических измерений (определений)	0.10	-
2	353358.66	4312590.60	-	-	Метод спутниковых геодезических измерений (определений)	0	-
2	-	-	353377.40	4312583.48	Метод спутниковых геодезических измерений (определений)	0.10	-
2	353369.03	4312569.12	353383.11	4312570.84	Метод спутниковых геодезических измерений (определений)	0.10	-
2	-	-	353384.19	4312568.44	Метод спутниковых геодезических измерений (определений)	0.10	-
n12У	-	-	353392.90	4312572.32	Метод спутниковых геодезических измерений (определений)	0.10	-
1	353383.01	4312575.87	353426.75	4312587.42	Метод спутниковых геодезических измерений (определений)	0.10	-
2. Сведения о частях границ уточняемого земельного участка с кадастровым номером 70:14:0000000:1132 :							
Обозначение части границ		Горизонтальное проложение (S), м	Описание прохождения части границ	Сведения о согласовании местоположения границ (согласовано/спорное)			
от т.	до т.						
1	2	3	4	5			
1	2	3.51	-	-			
2	3	6.71	-	-			
3	4	26.54	-	-			
4	5	6.25	-	-			
5	3	8.55	-	-			

2. Сведения о частях границ уточняемого земельного участка с кадастровым номером 70:14:0000000:1132 :				
Обозначение части границ		Горизонтальное проложение (S), м	Описание прохождения части границ	Сведения о согласовании местоположения границ (согласовано/спорное)
от т.	до т.			
1	2	3	4	5
3	2	6.19	-	-
2	1	22.50	-	-
1	2	42.98	-	-
2	2	13.87	-	-
2	2	2.63	-	-
2	н12У	9.54	-	-
н12У	1	37.07	-	-
3. Сведения о характеристиках уточняемого земельного участка с кадастровым номером 70:14:0000000:1132 :				
№ п/п	Наименование характеристики		Значение характеристики	
1	2		3	
1.	Адрес земельного участка		Российская Федерация, Томская область, район Томский, село Зоркальцево, улица Романовская, 7	
1.1.	Сведения о местоположении земельного участка (при отсутствии адреса) в структурированном в соответствии с федеральной информационной адресной системой виде		-	
1.2.	Дополнительные сведения о местоположении земельного участка		-	
2.	Площадь земельного участка ± величина погрешности определения (вычисления) площади ($P \pm \Delta P$), м ²		1032 ± 11	
3.	Формула, примененная для расчета предельной допустимой погрешности определения площади земельного участка, с подставленными значениями и итоговые (вычисленные) значения (ΔP), м ²		$\Delta P = 3,5 * 0,10 * \sqrt{1031} = 11$	
4.	Площадь земельного участка согласно сведениям Единого государственного реестра недвижимости (Ркад), м ²		965	
5.	Оценка расхождения Р и Ркад ($P - P_{кад}$), м ²		67	
6.	Предельные минимальный и максимальный размеры земельного участка ($R_{мин}$ и $R_{макс}$), м ²		500 3000	
7.	Кадастровый номер или иной государственный учетный номер (инвентарный) объекта недвижимости, расположенного на земельном участке		-	
8.	Вид (виды) разрешенного использования		Для жилищного строительства	
8.1.	Дополнительные сведения об использовании земельного участка		-	
9.	Сведения о земельных участках (землях общего пользования, территории общего пользования), посредством которых обеспечивается доступ		Земли общего пользования	
10.	Иные сведения		-	
4. Пояснения к сведениям об уточняемом земельном участке с кадастровым номером 70:14:0000000:1132 :				
1.	-			

Сведения об уточняемых земельных участках, необходимые для исправления реестровых ошибок в сведениях о местоположении их границ

1. Сведения о характерных точках границ уточняемого земельного участка с кадастровым номером 70:14:0100035:1856 :

Система координат МСК-70, зона 4					Зона № 4		
Обозначение характерных точек границ	Координаты, м				Метод определения координат	Формулы, примененные для расчета средней квадратической погрешности определения координат характерных точек границ (Mt), с подставленными в такие формулы значениями и итоговые (вычисленные) значения Mt, м	Описание закрепления точки
	содержатся в Едином государственном реестре недвижимости		определены в результате выполнения комплексных кадастровых работ				
	X	Y	X	Y			
1	2	3	4	5	6	7	8
						-	
1	353258.91	4312659.18	353275.60	4312661.15	Метод спутниковых геодезических измерений (определений)	0.10	-
2	353245.08	4312687.83	353263.71	4312691.66	Метод спутниковых геодезических измерений (определений)	0.10	-
н13У	-	-	353257.49	4312688.74	Метод спутниковых геодезических измерений (определений)	0.10	-
3	353222.57	4312676.96	353240.43	4312680.71	Метод спутниковых геодезических измерений (определений)	0.10	-
4	353236.40	4312648.31	353253.43	4312651.66	Метод спутниковых геодезических измерений (определений)	0.10	-
1	353258.91	4312659.18	353275.60	4312661.15	Метод спутниковых геодезических измерений (определений)	0.10	-

2. Сведения о частях границ уточняемого земельного участка с кадастровым номером 70:14:0100035:1856 :

Обозначение части границ		Горизонтальное проложение (S), м	Описание прохождения части границ	Сведения о согласовании местоположения границ (согласовано/спорное)
от т.	до т.			
1	2	3	4	5
1	2	32.74	-	-
2	н13У	6.87	-	-
н13У	3	18.86	-	-
3	4	31.83	-	-

2. Сведения о частях границ уточняемого земельного участка с кадастровым номером 70:14:0100035:1856 :				
Обозначение части границ		Горизонтальное проложение (S), м	Описание прохождения части границ	Сведения о согласовании местоположения границ (согласовано/спорное)
от т.	до т.			
1	2	3	4	5
4	1	24.12	-	-
3. Сведения о характеристиках уточняемого земельного участка с кадастровым номером 70:14:0100035:1856 :				
№ п/п	Наименование характеристики		Значение характеристики	
1	2		3	
1.	Адрес земельного участка		Российская Федерация, Томская область, район Томский, село Зоркальцево, улица Галустовых, 42	
1.1.	Сведения о местоположении земельного участка (при отсутствии адреса) в структурированном в соответствии с федеральной информационной адресной системой виде		-	
1.2.	Дополнительные сведения о местоположении земельного участка		-	
2.	Площадь земельного участка ± величина погрешности определения (вычисления) площади ($P \pm \Delta P$), м ²		804 ± 10	
3.	Формула, примененная для расчета предельной допустимой погрешности определения площади земельного участка, с подставленными значениями и итоговые (вычисленные) значения (ΔP), м ²		$\Delta P = 3,5 * 0,10 * \sqrt{804} = 10$	
4.	Площадь земельного участка согласно сведениям Единого государственного реестра недвижимости (Ркад), м ²		804	
5.	Оценка расхождения P и Ркад (P - Ркад), м ²		-	
6.	Предельные минимальный и максимальный размеры земельного участка (Рмин и Рмакс), м ²		500 3000	
7.	Кадастровый номер или иной государственный учетный номер (инвентарный) объекта недвижимости, расположенного на земельном участке		-	
8.	Вид (виды) разрешенного использования		Для жилищного строительства	
8.1.	Дополнительные сведения об использовании земельного участка		-	
9.	Сведения о земельных участках (землях общего пользования, территории общего пользования), посредством которых обеспечивается доступ		Земли общего пользования	
10.	Иные сведения		-	
4. Пояснения к сведениям об уточняемом земельном участке с кадастровым номером 70:14:0100035:1856 :				
1.	-			

Сведения об уточняемых земельных участках, необходимые для исправления реестровых ошибок в сведениях о местоположении их границ

1. Сведения о характерных точках границ уточняемого земельного участка с кадастровым номером 70:14:0000000:4074 :

Система координат МСК-70, зона 4

Зона № 4

Обозначение характерных точек границ	Координаты, м				Метод определения координат	Формулы, примененные для расчета средней квадратической погрешности определения координат характерных точек границ (Mt), с подставленными в такие формулы значениями и итоговые (вычисленные) значения Mt, м	Описание закрепления точки
	содержатся в Едином государственном реестре недвижимости		определены в результате выполнения комплексных кадастровых работ				
	X	Y	X	Y			
1	2	3	4	5	6	7	8
						-	
1	352741.53	4312473.82	352752.68	4312491.85	Метод спутниковых геодезических измерений (определений)	0.10	-
2	352742.03	4312476.15	-	-	Метод спутниковых геодезических измерений (определений)	0	-
3	352743.41	4312482.73	-	-	Метод спутниковых геодезических измерений (определений)	0	-
1	352744.34	4312487.13	352755.87	4312505.06	Метод спутниковых геодезических измерений (определений)	0.10	-
4	352704.64	4312495.50	352716.40	4312513.26	Метод спутниковых геодезических измерений (определений)	0.10	-
4	352703.68	4312491.10	-	-	Метод спутниковых геодезических измерений (определений)	0	-
5	352703.09	4312488.39	352714.85	4312506.90	Метод спутниковых геодезических измерений (определений)	0.10	-
2	352703.30	4312479.27	352714.75	4312496.76	Метод спутниковых геодезических измерений (определений)	0.10	-
1	352741.53	4312473.82	352752.68	4312491.85	Метод спутниковых геодезических измерений (определений)	0.10	-

2. Сведения о частях границ уточняемого земельного участка с кадастровым номером 70:14:0000000:4074 :				
Обозначение части границ		Горизонтальное проложение (S), м	Описание прохождения части границ	Сведения о согласовании местоположения границ (согласовано/спорное)
от т.	до т.			
1	2	3	4	5
1	1	13.59	-	-
1	4	40.31	-	-
4	5	6.55	-	-
5	2	10.14	-	-
2	1	38.25	-	-
3. Сведения о характеристиках уточняемого земельного участка с кадастровым номером 70:14:0000000:4074 :				
№ п/п	Наименование характеристики		Значение характеристики	
1	2		3	
1.	Адрес земельного участка		Российская Федерация, Томская область, район Томский, село Зоркальцево, улица Никольская, Российская Федерация, Томская область, Томский муниципальный район, Зоркальцевское сельское поселение, с.Зоркальцево, ул.Никольская	
1.1.	Сведения о местоположении земельного участка (при отсутствии адреса) в структурированном в соответствии с федеральной информационной адресной системой виде		-	
1.2.	Дополнительные сведения о местоположении земельного участка		-	
2.	Площадь земельного участка ± величина погрешности определения (вычисления) площади (P ± ΔP), м ²		598 ± 9	
3.	Формула, примененная для расчета предельной допустимой погрешности определения площади земельного участка, с подставленными значениями и итоговые (вычисленные) значения (ΔP), м ²		$\Delta P = 3,5 * 0,10 * \sqrt{598} = 9$	
4.	Площадь земельного участка согласно сведениям Единого государственного реестра недвижимости (P _{кад}), м ²		598	
5.	Оценка расхождения P и P _{кад} (P - P _{кад}), м ²		-	
6.	Предельные минимальный и максимальный размеры земельного участка (P _{мин} и P _{макс}), м ²		500 3000	
7.	Кадастровый номер или иной государственный учетный номер (инвентарный) объекта недвижимости, расположенного на земельном участке		-	
8.	Вид (виды) разрешенного использования		Для жилищного строительства	
8.1.	Дополнительные сведения об использовании земельного участка		-	
9.	Сведения о земельных участках (землях общего пользования, территории общего пользования), посредством которых обеспечивается доступ		70:14:0000000:933	
10.	Иные сведения		-	
4. Пояснения к сведениям об уточняемом земельном участке с кадастровым номером 70:14:0000000:4074 :				
1.	-			

Сведения об уточняемых земельных участках, необходимые для исправления реестровых ошибок в сведениях о местоположении их границ

1. Сведения о характерных точках границ уточняемого земельного участка с кадастровым номером 70:14:0000000:931 :

Система координат МСК-70, зона 4

Зона № 4

Обозначение характерных точек границ	Координаты, м				Метод определения координат	Формулы, примененные для расчета средней квадратической погрешности определения координат характерных точек границ (Mt), с подставленными в такие формулы значениями и итоговые (вычисленные) значения Mt, м	Описание закрепления точки
	содержатся в Едином государственном реестре недвижимости		определены в результате выполнения комплексных кадастровых работ				
	X	Y	X	Y			
1	2	3	4	5	6	7	8
						-	
2	352786.61	4312268.99	352792.87	4312285.21	Метод спутниковых геодезических измерений (определений)	0.10	-
3	352747.20	4312350.52	352755.52	4312367.70	Метод спутниковых геодезических измерений (определений)	0.10	-
3	352731.78	4312290.51	352738.60	4312308.11	Метод спутниковых геодезических измерений (определений)	0.10	-
3	352750.49	4312251.79	352756.33	4312268.93	Метод спутниковых геодезических измерений (определений)	0.10	-
2	352786.61	4312268.99	352792.87	4312285.21	Метод спутниковых геодезических измерений (определений)	0.10	-

2. Сведения о частях границ уточняемого земельного участка с кадастровым номером 70:14:0000000:931 :

Обозначение части границ		Горизонтальное проложение (S), м	Описание прохождения части границ	Сведения о согласовании местоположения границ (согласовано/спорное)
от т.	до т.			
1	2	3	4	5
2	3	90.55	-	-
3	3	61.95	-	-
3	3	43.00	-	-
3	2	40.00	-	-

3. Сведения о характеристиках уточняемого земельного участка с кадастровым номером 70:14:0000000:931 :		
№ п/п	Наименование характеристики	Значение характеристики
1	2	3
1.	Адрес земельного участка	Российская Федерация, Томская область, район Томский, село Зоркальцево
1.1.	Сведения о местоположении земельного участка (при отсутствии адреса) в структурированном в соответствии с федеральной информационной адресной системой виде	-
1.2.	Дополнительные сведения о местоположении земельного участка	-
2.	Площадь земельного участка ± величина погрешности определения (вычисления) площади ($P \pm \Delta P$), м ²	2671 ± 18
3.	Формула, примененная для расчета предельной допустимой погрешности определения площади земельного участка, с подставленными значениями и итоговые (вычисленные) значения (ΔP), м ²	$\Delta P = 3,5 * 0,10 * \sqrt{2671} = 18$
4.	Площадь земельного участка согласно сведениям Единого государственного реестра недвижимости ($P_{\text{кад}}$), м ²	2671
5.	Оценка расхождения P и $P_{\text{кад}}$ ($P - P_{\text{кад}}$), м ²	-
6.	Предельные минимальный и максимальный размеры земельного участка ($R_{\text{мин}}$ и $R_{\text{макс}}$), м ²	500 3000
7.	Кадастровый номер или иной государственный учетный номер (инвентарный) объекта недвижимости, расположенного на земельном участке	-
8.	Вид (виды) разрешенного использования	Для жилищного строительства
8.1.	Дополнительные сведения об использовании земельного участка	-
9.	Сведения о земельных участках (землях общего пользования, территории общего пользования), посредством которых обеспечивается доступ	70:14:0000000:933
10.	Иные сведения	-
4. Пояснения к сведениям об уточняемом земельном участке с кадастровым номером 70:14:0000000:931 :		
1.	-	

Сведения об уточняемых земельных участках, необходимые для исправления реестровых ошибок в сведениях о местоположении их границ

1. Сведения о характерных точках границ уточняемого земельного участка с кадастровым номером 70:14:0100038:1595 :

Система координат МСК-70, зона 4

Зона № 4

Обозначение характерных точек границ	Координаты, м				Метод определения координат	Формулы, примененные для расчета средней квадратической погрешности определения координат характерных точек границ (Mt), с подставленными в такие формулы значениями и итоговые (вычисленные) значения Mt, м	Описание закрепления точки
	содержатся в Едином государственном реестре недвижимости		определены в результате выполнения комплексных кадастровых работ				
	X	Y	X	Y			
1	2	3	4	5	6	7	8
						-	
3	352731.78	4312290.51	352738.60	4312308.11	Метод спутниковых геодезических измерений (определений)	0.10	-
3	352747.20	4312350.51	352755.52	4312367.70	Метод спутниковых геодезических измерений (определений)	0.10	-
н4У	352745.69	4312353.71	352754.09	4312370.94	Метод спутниковых геодезических измерений (определений)	0.10	-
н5У	352741.31	4312366.07	352750.02	4312383.40	Метод спутниковых геодезических измерений (определений)	0.10	-
н3У	-	-	352724.10	4312378.35	Метод спутниковых геодезических измерений (определений)	0.10	-
н12У	352707.38	4312358.57	352715.91	4312376.76	Метод спутниковых геодезических измерений (определений)	0.10	-
н11У	352714.52	4312326.29	352722.24	4312344.31	Метод спутниковых геодезических измерений (определений)	0.10	-
н10У	352725.39	4312303.78	352732.54	4312321.53	Метод спутниковых геодезических измерений (определений)	0.10	-
3	352731.78	4312290.51	352738.60	4312308.11	Метод спутниковых геодезических измерений (определений)	0.10	-

2. Сведения о частях границ уточняемого земельного участка с кадастровым номером 70:14:0100038:1595 :				
Обозначение части границ		Горизонтальное проложение (S), м	Описание прохождения части границ	Сведения о согласовании местоположения границ (согласовано/спорное)
от т.	до т.			
1	2	3	4	5
3	3	61.95	-	-
3	н4У	3.54	-	-
н4У	н5У	13.11	-	-
н5У	н3У	26.41	-	-
н3У	н12У	8.34	-	-
н12У	н11У	33.06	-	-
н11У	н10У	25.00	-	-
н10У	3	14.72	-	-
3. Сведения о характеристиках уточняемого земельного участка с кадастровым номером 70:14:0100038:1595 :				
№ п/п	Наименование характеристики		Значение характеристики	
1	2		3	
1.	Адрес земельного участка		Российская Федерация, Томская область, район Томский, село Зоркальцево, улица Никольская, 5	
1.1.	Сведения о местоположении земельного участка (при отсутствии адреса) в структурированном в соответствии с федеральной информационной адресной системой виде		-	
1.2.	Дополнительные сведения о местоположении земельного участка		-	
2.	Площадь земельного участка ± величина погрешности определения (вычисления) площади ($P \pm \Delta P$), м ²		1691 ± 14	
3.	Формула, примененная для расчета предельной допустимой погрешности определения площади земельного участка, с подставленными значениями и итоговые (вычисленные) значения (ΔP), м ²		$\Delta P = 3,5 * 0,10 * \sqrt{1691} = 14$	
4.	Площадь земельного участка согласно сведениям Единого государственного реестра недвижимости (Ркад), м ²		1690	
5.	Оценка расхождения P и Ркад ($P - P_{кад}$), м ²		1	
6.	Предельные минимальный и максимальный размеры земельного участка (Рмин и Рмакс), м ²		500 3000	
7.	Кадастровый номер или иной государственный учетный номер (инвентарный) объекта недвижимости, расположенного на земельном участке		-	
8.	Вид (виды) разрешенного использования		Для жилищного строительства	
8.1.	Дополнительные сведения об использовании земельного участка		-	
9.	Сведения о земельных участках (землях общего пользования, территории общего пользования), посредством которых обеспечивается доступ		70:14:0100038:2838	
10.	Иные сведения		-	
4. Пояснения к сведениям об уточняемом земельном участке с кадастровым номером 70:14:0100038:1595 :				
1.	-			

Сведения об уточняемых земельных участках, необходимые для исправления реестровых ошибок в сведениях о местоположении их границ

1. Сведения о характерных точках границ уточняемого земельного участка с кадастровым номером 70:14:0000000:1134 :

Система координат МСК-70, зона 4

Зона № 4

Обозначение характерных точек границ	Координаты, м				Метод определения координат	Формулы, примененные для расчета средней квадратической погрешности определения координат характерных точек границ (Mt), с подставленными в такие формулы значениями и итоговые (вычисленные) значения Mt, м	Описание закрепления точки
	содержатся в Едином государственном реестре недвижимости		определены в результате выполнения комплексных кадастровых работ				
	X	Y	X	Y			
1	2	3	4	5	6	7	8
						-	
1	353149.42	4312501.91	353161.24	4312507.84	Метод спутниковых геодезических измерений (определений)	0.10	-
2	353132.03	4312537.93	353144.86	4312544.33	Метод спутниковых геодезических измерений (определений)	0.10	-
2	353109.52	4312527.06	353122.06	4312534.10	Метод спутниковых геодезических измерений (определений)	0.10	-
1	353126.91	4312491.04	353138.44	4312497.60	Метод спутниковых геодезических измерений (определений)	0.10	-
1	353149.42	4312501.91	353161.24	4312507.84	Метод спутниковых геодезических измерений (определений)	0.10	-

2. Сведения о частях границ уточняемого земельного участка с кадастровым номером 70:14:0000000:1134 :

Обозначение части границ		Горизонтальное проложение (S), м	Описание прохождения части границ	Сведения о согласовании местоположения границ (согласовано/спорное)
от т.	до т.			
1	2	3	4	5
1	2	40.00	-	-
2	2	24.99	-	-
2	1	40.01	-	-
1	1	24.99	-	-

3. Сведения о характеристиках уточняемого земельного участка с кадастровым номером 70:14:0000000:1134 :		
№ п/п	Наименование характеристики	Значение характеристики
1	2	3
1.	Адрес земельного участка	Российская Федерация, Томская область, район Томский, село Зоркальцево, улица Колодникова, 32
1.1.	Сведения о местоположении земельного участка (при отсутствии адреса) в структурированном в соответствии с федеральной информационной адресной системой виде	-
1.2.	Дополнительные сведения о местоположении земельного участка	-
2.	Площадь земельного участка ± величина погрешности определения (вычисления) площади ($P \pm \Delta P$), м ²	1000 ± 11
3.	Формула, примененная для расчета предельной допустимой погрешности определения площади земельного участка, с подставленными значениями и итоговые (вычисленные) значения (ΔP), м ²	$\Delta P = 3,5 * 0,10 * \sqrt{1000} = 11$
4.	Площадь земельного участка согласно сведениям Единого государственного реестра недвижимости ($P_{\text{кад}}$), м ²	1000
5.	Оценка расхождения P и $P_{\text{кад}}$ ($P - P_{\text{кад}}$), м ²	-
6.	Предельные минимальный и максимальный размеры земельного участка ($R_{\text{мин}}$ и $R_{\text{макс}}$), м ²	500 3000
7.	Кадастровый номер или иной государственный учетный номер (инвентарный) объекта недвижимости, расположенного на земельном участке	-
8.	Вид (виды) разрешенного использования	Для жилищного строительства
8.1.	Дополнительные сведения об использовании земельного участка	-
9.	Сведения о земельных участках (землях общего пользования, территории общего пользования), посредством которых обеспечивается доступ	70:14:0000000:933
10.	Иные сведения	-
4. Пояснения к сведениям об уточняемом земельном участке с кадастровым номером 70:14:0000000:1134 :		
1.	-	

Сведения об уточняемых земельных участках, необходимые для исправления реестровых ошибок в сведениях о местоположении их границ

1. Сведения о характерных точках границ уточняемого земельного участка с кадастровым номером 70:14:0000000:1135 :

Система координат МСК-70, зона 4

Зона № 4

Обозначение характерных точек границ	Координаты, м				Метод определения координат	Формулы, примененные для расчета средней квадратической погрешности определения координат характерных точек границ (Mt), с подставленными в такие формулы значениями и итоговые (вычисленные) значения Mt, м	Описание закрепления точки
	содержатся в Едином государственном реестре недвижимости		определены в результате выполнения комплексных кадастровых работ				
	X	Y	X	Y			
1	2	3	4	5	6	7	8
						-	
2	353132.03	4312537.93	353144.86	4312544.33	Метод спутниковых геодезических измерений (определений)	0.10	-
2	353114.63	4312573.95	353128.48	4312580.82	Метод спутниковых геодезических измерений (определений)	0.10	-
2	353092.12	4312563.07	353105.67	4312570.58	Метод спутниковых геодезических измерений (определений)	0.10	-
2	353109.52	4312527.06	353122.06	4312534.10	Метод спутниковых геодезических измерений (определений)	0.10	-
2	353132.03	4312537.93	353144.86	4312544.33	Метод спутниковых геодезических измерений (определений)	0.10	-

2. Сведения о частях границ уточняемого земельного участка с кадастровым номером 70:14:0000000:1135 :

Обозначение части границ		Горизонтальное проложение (S), м	Описание прохождения части границ	Сведения о согласовании местоположения границ (согласовано/спорное)
от т.	до т.			
1	2	3	4	5
2	2	40.00	-	-
2	2	25.00	-	-
2	2	39.99	-	-
2	2	24.99	-	-

3. Сведения о характеристиках уточняемого земельного участка с кадастровым номером 70:14:0000000:1135 :		
№ п/п	Наименование характеристики	Значение характеристики
1	2	3
1.	Адрес земельного участка	Российская Федерация, Томская область, район Томский, село Зоркальцево, улица Галустовых, 31
1.1.	Сведения о местоположении земельного участка (при отсутствии адреса) в структурированном в соответствии с федеральной информационной адресной системой виде	-
1.2.	Дополнительные сведения о местоположении земельного участка	-
2.	Площадь земельного участка ± величина погрешности определения (вычисления) площади ($P \pm \Delta P$), м ²	1000 ± 11
3.	Формула, примененная для расчета предельной допустимой погрешности определения площади земельного участка, с подставленными значениями и итоговые (вычисленные) значения (ΔP), м ²	$\Delta P = 3,5 * 0,10 * \sqrt{1000} = 11$
4.	Площадь земельного участка согласно сведениям Единого государственного реестра недвижимости ($P_{\text{кад}}$), м ²	1000
5.	Оценка расхождения P и $P_{\text{кад}}$ ($P - P_{\text{кад}}$), м ²	-
6.	Предельные минимальный и максимальный размеры земельного участка ($R_{\text{мин}}$ и $R_{\text{макс}}$), м ²	500 3000
7.	Кадастровый номер или иной государственный учетный номер (инвентарный) объекта недвижимости, расположенного на земельном участке	-
8.	Вид (виды) разрешенного использования	Для жилищного строительства
8.1.	Дополнительные сведения об использовании земельного участка	-
9.	Сведения о земельных участках (землях общего пользования, территории общего пользования), посредством которых обеспечивается доступ	70:14:0000000:933
10.	Иные сведения	-
4. Пояснения к сведениям об уточняемом земельном участке с кадастровым номером 70:14:0000000:1135 :		
1.	-	

Сведения об уточняемых земельных участках, необходимые для исправления реестровых ошибок в сведениях о местоположении их границ

1. Сведения о характерных точках границ уточняемого земельного участка с кадастровым номером 70:14:0000000:939 :

Система координат МСК-70, зона 4

Зона № 4

Обозначение характерных точек границ	Координаты, м				Метод определения координат	Формулы, примененные для расчета средней квадратической погрешности определения координат характерных точек границ (Mt), с подставленными в такие формулы значениями и итоговые (вычисленные) значения Mt, м	Описание закрепления точки
	содержатся в Едином государственном реестре недвижимости		определены в результате выполнения комплексных кадастровых работ				
	X	Y	X	Y			
1	2	3	4	5	6	7	8
						-	
4	353086.03	4312575.67	353100.48	4312583.49	Метод спутниковых геодезических измерений (определений)	0.10	-
3	353068.63	4312611.69	353084.17	4312620.01	Метод спутниковых геодезических измерений (определений)	0.10	-
4	353046.12	4312600.82	353061.34	4312609.82	Метод спутниковых геодезических измерений (определений)	0.10	-
4	353063.52	4312564.81	353077.66	4312573.30	Метод спутниковых геодезических измерений (определений)	0.10	-
4	353086.03	4312575.67	353100.48	4312583.49	Метод спутниковых геодезических измерений (определений)	0.10	-

2. Сведения о частях границ уточняемого земельного участка с кадастровым номером 70:14:0000000:939 :

Обозначение части границ		Горизонтальное проложение (S), м	Описание прохождения части границ	Сведения о согласовании местоположения границ (согласовано/спорное)
от т.	до т.			
1	2	3	4	5
4	3	40.00	-	-
3	4	25.00	-	-
4	4	40.00	-	-
4	4	24.99	-	-

3. Сведения о характеристиках уточняемого земельного участка с кадастровым номером 70:14:0000000:939 :		
№ п/п	Наименование характеристики	Значение характеристики
1	2	3
1.	Адрес земельного участка	Российская Федерация, Томская область, район Томский, село Зоркальцево, улица Галустовых, 28
1.1.	Сведения о местоположении земельного участка (при отсутствии адреса) в структурированном в соответствии с федеральной информационной адресной системой виде	-
1.2.	Дополнительные сведения о местоположении земельного участка	-
2.	Площадь земельного участка ± величина погрешности определения (вычисления) площади ($P \pm \Delta P$), м ²	1000 ± 11
3.	Формула, примененная для расчета предельной допустимой погрешности определения площади земельного участка, с подставленными значениями и итоговые (вычисленные) значения (ΔP), м ²	$\Delta P = 3,5 * 0,10 * \sqrt{1000} = 11$
4.	Площадь земельного участка согласно сведениям Единого государственного реестра недвижимости ($P_{\text{кад}}$), м ²	1000
5.	Оценка расхождения P и $P_{\text{кад}}$ ($P - P_{\text{кад}}$), м ²	-
6.	Предельные минимальный и максимальный размеры земельного участка ($R_{\text{мин}}$ и $R_{\text{макс}}$), м ²	500 3000
7.	Кадастровый номер или иной государственный учетный номер (инвентарный) объекта недвижимости, расположенного на земельном участке	70:14:0103004:452
8.	Вид (виды) разрешенного использования	Для жилищного строительства
8.1.	Дополнительные сведения об использовании земельного участка	-
9.	Сведения о земельных участках (землях общего пользования, территории общего пользования), посредством которых обеспечивается доступ	70:14:0000000:933
10.	Иные сведения	-
4. Пояснения к сведениям об уточняемом земельном участке с кадастровым номером 70:14:0000000:939 :		
1.	-	

Сведения об уточняемых земельных участках, необходимые для исправления реестровых ошибок в сведениях о местоположении их границ

1. Сведения о характерных точках границ уточняемого земельного участка с кадастровым номером 70:14:0000000:940 :

Система координат МСК-70, зона 4

Зона № 4

Обозначение характерных точек границ	Координаты, м				Метод определения координат	Формулы, примененные для расчета средней квадратической погрешности определения координат характерных точек границ (Mt), с подставленными в такие формулы значениями и итоговые (вычисленные) значения Mt, м	Описание закрепления точки
	содержатся в Едином государственном реестре недвижимости		определены в результате выполнения комплексных кадастровых работ				
	X	Y	X	Y			
1	2	3	4	5	6	7	8
						-	
4	353063.52	4312564.81	353077.66	4312573.30	Метод спутниковых геодезических измерений (определений)	0.10	-
4	353046.12	4312600.82	353061.34	4312609.82	Метод спутниковых геодезических измерений (определений)	0.10	-
4	353023.61	4312589.95	353038.48	4312599.59	Метод спутниковых геодезических измерений (определений)	0.10	-
4	353041.00	4312553.93	353054.82	4312563.10	Метод спутниковых геодезических измерений (определений)	0.10	-
4	353063.52	4312564.81	353077.66	4312573.30	Метод спутниковых геодезических измерений (определений)	0.10	-

2. Сведения о частях границ уточняемого земельного участка с кадастровым номером 70:14:0000000:940 :

Обозначение части границ		Горизонтальное проложение (S), м	Описание прохождения части границ	Сведения о согласовании местоположения границ (согласовано/спорное)
от т.	до т.			
1	2	3	4	5
4	4	40.00	-	-
4	4	25.04	-	-
4	4	39.98	-	-
4	4	25.01	-	-

3. Сведения о характеристиках уточняемого земельного участка с кадастровым номером 70:14:0000000:940 :		
№ п/п	Наименование характеристики	Значение характеристики
1	2	3
1.	Адрес земельного участка	Российская Федерация, Томская область, район Томский, село Зоркальцево, улица Галустовых, 26
1.1.	Сведения о местоположении земельного участка (при отсутствии адреса) в структурированном в соответствии с федеральной информационной адресной системой виде	-
1.2.	Дополнительные сведения о местоположении земельного участка	-
2.	Площадь земельного участка ± величина погрешности определения (вычисления) площади ($P \pm \Delta P$), м ²	1001 ± 11
3.	Формула, примененная для расчета предельной допустимой погрешности определения площади земельного участка, с подставленными значениями и итоговые (вычисленные) значения (ΔP), м ²	$\Delta P = 3,5 * 0,10 * \sqrt{1001} = 11$
4.	Площадь земельного участка согласно сведениям Единого государственного реестра недвижимости ($P_{\text{кад}}$), м ²	1000
5.	Оценка расхождения P и $P_{\text{кад}}$ ($P - P_{\text{кад}}$), м ²	1
6.	Предельные минимальный и максимальный размеры земельного участка ($R_{\text{мин}}$ и $R_{\text{макс}}$), м ²	500 3000
7.	Кадастровый номер или иной государственный учетный номер (инвентарный) объекта недвижимости, расположенного на земельном участке	70:14:0103004:306
8.	Вид (виды) разрешенного использования	Для жилищного строительства
8.1.	Дополнительные сведения об использовании земельного участка	-
9.	Сведения о земельных участках (землях общего пользования, территории общего пользования), посредством которых обеспечивается доступ	70:14:0000000:933
10.	Иные сведения	-
4. Пояснения к сведениям об уточняемом земельном участке с кадастровым номером 70:14:0000000:940 :		
1.	-	

Сведения об уточняемых земельных участках, необходимые для исправления реестровых ошибок в сведениях о местоположении их границ

1. Сведения о характерных точках границ уточняемого земельного участка с кадастровым номером 70:14:0000000:941 :

Система координат МСК-70, зона 4

Зона № 4

Обозначение характерных точек границ	Координаты, м				Метод определения координат	Формулы, примененные для расчета средней квадратической погрешности определения координат характерных точек границ (Mt), с подставленными в такие формулы значениями и итоговые (вычисленные) значения Mt, м	Описание закрепления точки
	содержатся в Едином государственном реестре недвижимости		определены в результате выполнения комплексных кадастровых работ				
	X	Y	X	Y			
1	2	3	4	5	6	7	8
						-	
4	353041.00	4312553.93	353054.82	4312563.10	Метод спутниковых геодезических измерений (определений)	0.10	-
4	353023.61	4312589.95	353038.48	4312599.59	Метод спутниковых геодезических измерений (определений)	0.10	-
4	353001.09	4312579.08	353015.67	4312589.52	Метод спутниковых геодезических измерений (определений)	0.10	-
4	353018.49	4312543.06	353031.96	4312552.89	Метод спутниковых геодезических измерений (определений)	0.10	-
4	353041.00	4312553.93	353054.82	4312563.10	Метод спутниковых геодезических измерений (определений)	0.10	-

2. Сведения о частях границ уточняемого земельного участка с кадастровым номером 70:14:0000000:941 :

Обозначение части границ		Горизонтальное проложение (S), м	Описание прохождения части границ	Сведения о согласовании местоположения границ (согласовано/спорное)
от т.	до т.			
1	2	3	4	5
4	4	39.98	-	-
4	4	24.93	-	-
4	4	40.09	-	-
4	4	25.04	-	-

3. Сведения о характеристиках уточняемого земельного участка с кадастровым номером 70:14:0000000:941 :		
№ п/п	Наименование характеристики	Значение характеристики
1	2	3
1.	Адрес земельного участка	Российская Федерация, Томская область, район Томский, село Зоркальцево, улица Галустовых, 24
1.1.	Сведения о местоположении земельного участка (при отсутствии адреса) в структурированном в соответствии с федеральной информационной адресной системой виде	-
1.2.	Дополнительные сведения о местоположении земельного участка	-
2.	Площадь земельного участка \pm величина погрешности определения (вычисления) площади ($P \pm \Delta P$), м ²	1000 \pm 11
3.	Формула, примененная для расчета предельной допустимой погрешности определения площади земельного участка, с подставленными значениями и итоговые (вычисленные) значения (ΔP), м ²	$\Delta P = 3,5 * 0,10 * \sqrt{1000} = 11$
4.	Площадь земельного участка согласно сведениям Единого государственного реестра недвижимости ($P_{\text{кад}}$), м ²	1000
5.	Оценка расхождения P и $P_{\text{кад}}$ ($P - P_{\text{кад}}$), м ²	-
6.	Предельные минимальный и максимальный размеры земельного участка ($R_{\text{мин}}$ и $R_{\text{макс}}$), м ²	500 3000
7.	Кадастровый номер или иной государственный учетный номер (инвентарный) объекта недвижимости, расположенного на земельном участке	70:14:0103004:292
8.	Вид (виды) разрешенного использования	Для жилищного строительства
8.1.	Дополнительные сведения об использовании земельного участка	-
9.	Сведения о земельных участках (землях общего пользования, территории общего пользования), посредством которых обеспечивается доступ	70:14:0000000:933
10.	Иные сведения	-
4. Пояснения к сведениям об уточняемом земельном участке с кадастровым номером 70:14:0000000:941 :		
1.	-	

Сведения об уточняемых земельных участках, необходимые для исправления реестровых ошибок в сведениях о местоположении их границ

1. Сведения о характерных точках границ уточняемого земельного участка с кадастровым номером 70:14:0000000:942 :

Система координат МСК-70, зона 4

Зона № 4

Обозначение характерных точек границ	Координаты, м				Метод определения координат	Формулы, примененные для расчета средней квадратической погрешности определения координат характерных точек границ (Mt), с подставленными в такие формулы значениями и итоговые (вычисленные) значения Mt, м	Описание закрепления точки
	содержатся в Едином государственном реестре недвижимости		определены в результате выполнения комплексных кадастровых работ				
	X	Y	X	Y			
1	2	3	4	5	6	7	8
						-	
4	353018.49	4312543.06	353031.96	4312552.89	Метод спутниковых геодезических измерений (определений)	0.10	-
4	353001.09	4312579.08	353015.67	4312589.52	Метод спутниковых геодезических измерений (определений)	0.10	-
4	352978.58	4312568.20	352992.86	4312578.82	Метод спутниковых геодезических измерений (определений)	0.10	-
4	352995.98	4312532.19	353009.21	4312542.63	Метод спутниковых геодезических измерений (определений)	0.10	-
4	353018.49	4312543.06	353031.96	4312552.89	Метод спутниковых геодезических измерений (определений)	0.10	-

2. Сведения о частях границ уточняемого земельного участка с кадастровым номером 70:14:0000000:942 :

Обозначение части границ		Горизонтальное проложение (S), м	Описание прохождения части границ	Сведения о согласовании местоположения границ (согласовано/спорное)
от т.	до т.			
1	2	3	4	5
4	4	40.09	-	-
4	4	25.19	-	-
4	4	39.71	-	-
4	4	24.96	-	-

3. Сведения о характеристиках уточняемого земельного участка с кадастровым номером 70:14:0000000:942 :		
№ п/п	Наименование характеристики	Значение характеристики
1	2	3
1.	Адрес земельного участка	Российская Федерация, Томская область, район Томский, село Зоркальцево, улица Галустовых, 22
1.1.	Сведения о местоположении земельного участка (при отсутствии адреса) в структурированном в соответствии с федеральной информационной адресной системой виде	-
1.2.	Дополнительные сведения о местоположении земельного участка	-
2.	Площадь земельного участка \pm величина погрешности определения (вычисления) площади ($P \pm \Delta P$), м ²	1000 \pm 11
3.	Формула, примененная для расчета предельной допустимой погрешности определения площади земельного участка, с подставленными значениями и итоговые (вычисленные) значения (ΔP), м ²	$\Delta P = 3,5 * 0,10 * \sqrt{1000} = 11$
4.	Площадь земельного участка согласно сведениям Единого государственного реестра недвижимости ($P_{\text{кад}}$), м ²	1000
5.	Оценка расхождения P и $P_{\text{кад}}$ ($P - P_{\text{кад}}$), м ²	-
6.	Предельные минимальный и максимальный размеры земельного участка ($R_{\text{мин}}$ и $R_{\text{макс}}$), м ²	500 3000
7.	Кадастровый номер или иной государственный учетный номер (инвентарный) объекта недвижимости, расположенного на земельном участке	70:14:0103004:259
8.	Вид (виды) разрешенного использования	Для жилищного строительства
8.1.	Дополнительные сведения об использовании земельного участка	-
9.	Сведения о земельных участках (землях общего пользования, территории общего пользования), посредством которых обеспечивается доступ	70:14:0000000:933
10.	Иные сведения	-
4. Пояснения к сведениям об уточняемом земельном участке с кадастровым номером 70:14:0000000:942 :		
1.	-	

Сведения об уточняемых земельных участках, необходимые для исправления реестровых ошибок в сведениях о местоположении их границ

1. Сведения о характерных точках границ уточняемого земельного участка с кадастровым номером 70:14:0000000:943 :

Система координат МСК-70, зона 4

Зона № 4

Обозначение характерных точек границ	Координаты, м				Метод определения координат	Формулы, примененные для расчета средней квадратической погрешности определения координат характерных точек границ (Mt), с подставленными в такие формулы значениями и итоговые (вычисленные) значения Mt, м	Описание закрепления точки
	содержатся в Едином государственном реестре недвижимости		определены в результате выполнения комплексных кадастровых работ				
	X	Y	X	Y			
1	2	3	4	5	6	7	8
						-	
4	352995.98	4312532.19	353009.21	4312542.63	Метод спутниковых геодезических измерений (определений)	0.10	-
4	352978.58	4312568.20	352992.86	4312578.82	Метод спутниковых геодезических измерений (определений)	0.10	-
4	352956.07	4312557.34	352969.86	4312569.15	Метод спутниковых геодезических измерений (определений)	0.10	-
4	352973.47	4312521.32	352986.03	4312532.59	Метод спутниковых геодезических измерений (определений)	0.10	-
4	352995.98	4312532.19	353009.21	4312542.63	Метод спутниковых геодезических измерений (определений)	0.10	-

2. Сведения о частях границ уточняемого земельного участка с кадастровым номером 70:14:0000000:943 :

Обозначение части границ		Горизонтальное проложение (S), м	Описание прохождения части границ	Сведения о согласовании местоположения границ (согласовано/спорное)
от т.	до т.			
1	2	3	4	5
4	4	39.71	-	-
4	4	24.95	-	-
4	4	39.98	-	-
4	4	25.26	-	-

3. Сведения о характеристиках уточняемого земельного участка с кадастровым номером 70:14:0000000:943 :		
№ п/п	Наименование характеристики	Значение характеристики
1	2	3
1.	Адрес земельного участка	Российская Федерация, Томская область, район Томский, село Зоркальцево, улица Галустовых, 20
1.1.	Сведения о местоположении земельного участка (при отсутствии адреса) в структурированном в соответствии с федеральной информационной адресной системой виде	-
1.2.	Дополнительные сведения о местоположении земельного участка	-
2.	Площадь земельного участка ± величина погрешности определения (вычисления) площади ($P \pm \Delta P$), м ²	1000 ± 11
3.	Формула, примененная для расчета предельной допустимой погрешности определения площади земельного участка, с подставленными значениями и итоговые (вычисленные) значения (ΔP), м ²	$\Delta P = 3,5 * 0,10 * \sqrt{1000} = 11$
4.	Площадь земельного участка согласно сведениям Единого государственного реестра недвижимости ($P_{\text{кад}}$), м ²	1000
5.	Оценка расхождения P и $P_{\text{кад}}$ ($P - P_{\text{кад}}$), м ²	-
6.	Предельные минимальный и максимальный размеры земельного участка ($R_{\text{мин}}$ и $R_{\text{макс}}$), м ²	500 3000
7.	Кадастровый номер или иной государственный учетный номер (инвентарный) объекта недвижимости, расположенного на земельном участке	70:14:0103004:420
8.	Вид (виды) разрешенного использования	Для жилищного строительства
8.1.	Дополнительные сведения об использовании земельного участка	-
9.	Сведения о земельных участках (землях общего пользования, территории общего пользования), посредством которых обеспечивается доступ	70:14:0000000:933
10.	Иные сведения	-
4. Пояснения к сведениям об уточняемом земельном участке с кадастровым номером 70:14:0000000:943 :		
1.	-	

Сведения об уточняемых земельных участках, необходимые для исправления реестровых ошибок в сведениях о местоположении их границ

1. Сведения о характерных точках границ уточняемого земельного участка с кадастровым номером 70:14:0000000:944 :

Система координат МСК-70, зона 4

Зона № 4

Обозначение характерных точек границ	Координаты, м				Метод определения координат	Формулы, примененные для расчета средней квадратической погрешности определения координат характерных точек границ (Mt), с подставленными в такие формулы значениями и итоговые (вычисленные) значения Mt, м	Описание закрепления точки
	содержатся в Едином государственном реестре недвижимости		определены в результате выполнения комплексных кадастровых работ				
	X	Y	X	Y			
1	2	3	4	5	6	7	8
						-	
4	352973.47	4312521.32	352986.03	4312532.59	Метод спутниковых геодезических измерений (определений)	0.10	-
4	352956.07	4312557.34	352969.86	4312569.15	Метод спутниковых геодезических измерений (определений)	0.10	-
4	352933.56	4312546.46	352947.00	4312559.00	Метод спутниковых геодезических измерений (определений)	0.10	-
4	352950.96	4312510.44	352963.20	4312522.41	Метод спутниковых геодезических измерений (определений)	0.10	-
4	352973.47	4312521.32	352986.03	4312532.59	Метод спутниковых геодезических измерений (определений)	0.10	-

2. Сведения о частях границ уточняемого земельного участка с кадастровым номером 70:14:0000000:944 :

Обозначение части границ		Горизонтальное проложение (S), м	Описание прохождения части границ	Сведения о согласовании местоположения границ (согласовано/спорное)
от т.	до т.			
1	2	3	4	5
4	4	39.98	-	-
4	4	25.01	-	-
4	4	40.02	-	-
4	4	25.00	-	-

3. Сведения о характеристиках уточняемого земельного участка с кадастровым номером 70:14:0000000:944 :		
№ п/п	Наименование характеристики	Значение характеристики
1	2	3
1.	Адрес земельного участка	Российская Федерация, Томская область, район Томский, село Зоркальцево, улица Галустовых, 18
1.1.	Сведения о местоположении земельного участка (при отсутствии адреса) в структурированном в соответствии с федеральной информационной адресной системой виде	-
1.2.	Дополнительные сведения о местоположении земельного участка	-
2.	Площадь земельного участка \pm величина погрешности определения (вычисления) площади ($P \pm \Delta P$), м ²	1000 \pm 11
3.	Формула, примененная для расчета предельной допустимой погрешности определения площади земельного участка, с подставленными значениями и итоговые (вычисленные) значения (ΔP), м ²	$\Delta P = 3,5 * 0,10 * \sqrt{1000} = 11$
4.	Площадь земельного участка согласно сведениям Единого государственного реестра недвижимости ($P_{\text{кад}}$), м ²	1000
5.	Оценка расхождения P и $P_{\text{кад}}$ ($P - P_{\text{кад}}$), м ²	-
6.	Предельные минимальный и максимальный размеры земельного участка ($R_{\text{мин}}$ и $R_{\text{макс}}$), м ²	500 3000
7.	Кадастровый номер или иной государственный учетный номер (инвентарный) объекта недвижимости, расположенного на земельном участке	70:14:0103004:434
8.	Вид (виды) разрешенного использования	Для жилищного строительства
8.1.	Дополнительные сведения об использовании земельного участка	-
9.	Сведения о земельных участках (землях общего пользования, территории общего пользования), посредством которых обеспечивается доступ	70:14:0000000:933
10.	Иные сведения	-
4. Пояснения к сведениям об уточняемом земельном участке с кадастровым номером 70:14:0000000:944 :		
1.	-	

Сведения об уточняемых земельных участках, необходимые для исправления реестровых ошибок в сведениях о местоположении их границ

1. Сведения о характерных точках границ уточняемого земельного участка с кадастровым номером 70:14:0000000:925 :

Система координат МСК-70, зона 4

Зона № 4

Обозначение характерных точек границ	Координаты, м				Метод определения координат	Формулы, примененные для расчета средней квадратической погрешности определения координат характерных точек границ (Mt), с подставленными в такие формулы значениями и итоговые (вычисленные) значения Mt, м	Описание закрепления точки
	содержатся в Едином государственном реестре недвижимости		определены в результате выполнения комплексных кадастровых работ				
	X	Y	X	Y			
1	2	3	4	5	6	7	8
						-	
4	352950.96	4312510.44	352963.20	4312522.41	Метод спутниковых геодезических измерений (определений)	0.10	-
4	352933.56	4312546.46	352947.00	4312559.00	Метод спутниковых геодезических измерений (определений)	0.10	-
4	352911.05	4312535.59	352923.95	4312548.71	Метод спутниковых геодезических измерений (определений)	0.10	-
4	352928.44	4312499.56	352940.28	4312511.98	Метод спутниковых геодезических измерений (определений)	0.10	-
4	352950.96	4312510.44	352963.20	4312522.41	Метод спутниковых геодезических измерений (определений)	0.10	-

2. Сведения о частях границ уточняемого земельного участка с кадастровым номером 70:14:0000000:925 :

Обозначение части границ		Горизонтальное проложение (S), м	Описание прохождения части границ	Сведения о согласовании местоположения границ (согласовано/спорное)
от т.	до т.			
1	2	3	4	5
4	4	40.02	-	-
4	4	25.24	-	-
4	4	40.20	-	-
4	4	25.18	-	-

3. Сведения о характеристиках уточняемого земельного участка с кадастровым номером 70:14:0000000:925 :		
№ п/п	Наименование характеристики	Значение характеристики
1	2	3
1.	Адрес земельного участка	Российская Федерация, Томская область, район Томский, село Зоркальцево, улица Галустовых, 16
1.1.	Сведения о местоположении земельного участка (при отсутствии адреса) в структурированном в соответствии с федеральной информационной адресной системой виде	-
1.2.	Дополнительные сведения о местоположении земельного участка	-
2.	Площадь земельного участка ± величина погрешности определения (вычисления) площади ($P \pm \Delta P$), м ²	1011 ± 11
3.	Формула, примененная для расчета предельной допустимой погрешности определения площади земельного участка, с подставленными значениями и итоговые (вычисленные) значения (ΔP), м ²	$\Delta P = 3,5 * 0,10 * \sqrt{1011} = 11$
4.	Площадь земельного участка согласно сведениям Единого государственного реестра недвижимости ($P_{\text{кад}}$), м ²	1000
5.	Оценка расхождения P и $P_{\text{кад}}$ ($P - P_{\text{кад}}$), м ²	11
6.	Предельные минимальный и максимальный размеры земельного участка ($R_{\text{мин}}$ и $R_{\text{макс}}$), м ²	500 3000
7.	Кадастровый номер или иной государственный учетный номер (инвентарный) объекта недвижимости, расположенного на земельном участке	70:14:0103004:289 70:14:0103004:288
8.	Вид (виды) разрешенного использования	Для жилищного строительства
8.1.	Дополнительные сведения об использовании земельного участка	-
9.	Сведения о земельных участках (землях общего пользования, территории общего пользования), посредством которых обеспечивается доступ	70:14:0000000:933
10.	Иные сведения	-
4. Пояснения к сведениям об уточняемом земельном участке с кадастровым номером 70:14:0000000:925 :		
1.	-	

Сведения об уточняемых земельных участках, необходимые для исправления реестровых ошибок в сведениях о местоположении их границ

1. Сведения о характерных точках границ уточняемого земельного участка с кадастровым номером 70:14:0100035:1828 :

Система координат МСК-70, зона 4

Зона № 4

Обозначение характерных точек границ	Координаты, м				Метод определения координат	Формулы, примененные для расчета средней квадратической погрешности определения координат характерных точек границ (Mt), с подставленными в такие формулы значениями и итоговые (вычисленные) значения Mt, м	Описание закрепления точки
	содержатся в Едином государственном реестре недвижимости		определены в результате выполнения комплексных кадастровых работ				
	X	Y	X	Y			
1	2	3	4	5	6	7	8
						-	
2	353282.41	4312610.55	353274.64	4312601.95	Метод спутниковых геодезических измерений (определений)	0.10	-
2	353265.00	4312646.58	353297.50	4312612.08	Метод спутниковых геодезических измерений (определений)	0.10	-
3	353242.49	4312635.71	353281.25	4312648.65	Метод спутниковых геодезических измерений (определений)	0.10	-
3	353259.89	4312599.69	353258.40	4312638.51	Метод спутниковых геодезических измерений (определений)	0.10	-
2	353282.41	4312610.55	353274.64	4312601.95	Метод спутниковых геодезических измерений (определений)	0.10	-

2. Сведения о частях границ уточняемого земельного участка с кадастровым номером 70:14:0100035:1828 :

Обозначение части границ		Горизонтальное проложение (S), м	Описание прохождения части границ	Сведения о согласовании местоположения границ (согласовано/спорное)
от т.	до т.			
1	2	3	4	5
2	2	25.00	-	-
2	3	40.02	-	-
3	3	25.00	-	-
3	2	40.00	-	-

3. Сведения о характеристиках уточняемого земельного участка с кадастровым номером 70:14:0100035:1828 :		
№ п/п	Наименование характеристики	Значение характеристики
1	2	3
1.	Адрес земельного участка	Российская Федерация, Томская область, район Томский, село Зоркальцево, улица Галустовых, 43
1.1.	Сведения о местоположении земельного участка (при отсутствии адреса) в структурированном в соответствии с федеральной информационной адресной системой виде	-
1.2.	Дополнительные сведения о местоположении земельного участка	-
2.	Площадь земельного участка \pm величина погрешности определения (вычисления) площади ($P \pm \Delta P$), м ²	1000 \pm 11
3.	Формула, примененная для расчета предельной допустимой погрешности определения площади земельного участка, с подставленными значениями и итоговые (вычисленные) значения (ΔP), м ²	$\Delta P = 3,5 * 0,10 * \sqrt{1000} = 11$
4.	Площадь земельного участка согласно сведениям Единого государственного реестра недвижимости ($P_{\text{кад}}$), м ²	1000
5.	Оценка расхождения P и $P_{\text{кад}}$ ($P - P_{\text{кад}}$), м ²	-
6.	Предельные минимальный и максимальный размеры земельного участка ($R_{\text{мин}}$ и $R_{\text{макс}}$), м ²	500 3000
7.	Кадастровый номер или иной государственный учетный номер (инвентарный) объекта недвижимости, расположенного на земельном участке	-
8.	Вид (виды) разрешенного использования	Для жилищного строительства
8.1.	Дополнительные сведения об использовании земельного участка	-
9.	Сведения о земельных участках (землях общего пользования, территории общего пользования), посредством которых обеспечивается доступ	Земли общего пользования
10.	Иные сведения	-
4. Пояснения к сведениям об уточняемом земельном участке с кадастровым номером 70:14:0100035:1828 :		
1.	-	

Сведения об уточняемых земельных участках, необходимые для исправления реестровых ошибок в сведениях о местоположении их границ

1. Сведения о характерных точках границ уточняемого земельного участка с кадастровым номером 70:14:0100035:1829 :

Система координат МСК-70, зона 4

Зона № 4

Обозначение характерных точек границ	Координаты, м				Метод определения координат	Формулы, примененные для расчета средней квадратической погрешности определения координат характерных точек границ (Mt), с подставленными в такие формулы значениями и итоговые (вычисленные) значения Mt, м	Описание закрепления точки
	содержатся в Едином государственном реестре недвижимости		определены в результате выполнения комплексных кадастровых работ				
	X	Y	X	Y			
1	2	3	4	5	6	7	8
						-	
3	353259.89	4312599.69	353251.80	4312591.80	Метод спутниковых геодезических измерений (определений)	0.10	-
3	353242.49	4312635.71	353274.64	4312601.95	Метод спутниковых геодезических измерений (определений)	0.10	-
3	353219.98	4312624.83	353258.40	4312638.51	Метод спутниковых геодезических измерений (определений)	0.10	-
3	-	-	353235.56	4312628.35	Метод спутниковых геодезических измерений (определений)	0.10	-
3	353237.38	4312588.82	353245.71	4312605.49	Метод спутниковых геодезических измерений (определений)	0.10	-
3	353259.89	4312599.69	353251.80	4312591.80	Метод спутниковых геодезических измерений (определений)	0.10	-

2. Сведения о частях границ уточняемого земельного участка с кадастровым номером 70:14:0100035:1829 :

Обозначение части границ		Горизонтальное проложение (S), м	Описание прохождения части границ	Сведения о согласовании местоположения границ (согласовано/спорное)
от т.	до т.			
1	2	3	4	5
3	3	24.99	-	-
3	3	40.00	-	-
3	3	25.00	-	-
3	3	25.01	-	-

2. Сведения о частях границ уточняемого земельного участка с кадастровым номером 70:14:0100035:1829 :				
Обозначение части границ		Горизонтальное проложение (S), м	Описание прохождения части границ	Сведения о согласовании местоположения границ (согласовано/спорное)
от т.	до т.			
1	2	3	4	5
3	3	14.98	-	-
3. Сведения о характеристиках уточняемого земельного участка с кадастровым номером 70:14:0100035:1829 :				
№ п/п	Наименование характеристики		Значение характеристики	
1	2		3	
1.	Адрес земельного участка		Российская Федерация, Томская область, район Томский, село Зоркальцево, улица Галустовых, 41	
1.1.	Сведения о местоположении земельного участка (при отсутствии адреса) в структурированном в соответствии с федеральной информационной адресной системой виде		-	
1.2.	Дополнительные сведения о местоположении земельного участка		-	
2.	Площадь земельного участка ± величина погрешности определения (вычисления) площади ($P \pm \Delta P$), м ²		1000 ± 11	
3.	Формула, примененная для расчета предельной допустимой погрешности определения площади земельного участка, с подставленными значениями и итоговые (вычисленные) значения (ΔP), м ²		$\Delta P = 3,5 * 0,10 * \sqrt{1000} = 11$	
4.	Площадь земельного участка согласно сведениям Единого государственного реестра недвижимости (Ркад), м ²		1000	
5.	Оценка расхождения Р и Ркад (Р - Ркад), м ²		-	
6.	Предельные минимальный и максимальный размеры земельного участка (Рмин и Рмакс), м ²		500 3000	
7.	Кадастровый номер или иной государственный учетный номер (инвентарный) объекта недвижимости, расположенного на земельном участке		-	
8.	Вид (виды) разрешенного использования		Для жилищного строительства	
8.1.	Дополнительные сведения об использовании земельного участка		-	
9.	Сведения о земельных участках (землях общего пользования, территории общего пользования), посредством которых обеспечивается доступ		Земли общего пользования	
10.	Иные сведения		-	
4. Пояснения к сведениям об уточняемом земельном участке с кадастровым номером 70:14:0100035:1829 :				
1.	-			

Сведения об уточняемых земельных участках, необходимые для исправления реестровых ошибок в сведениях о местоположении их границ

1. Сведения о характерных точках границ уточняемого земельного участка с кадастровым номером 70:14:0100035:1830 :

Система координат МСК-70, зона 4

Зона № 4

Обозначение характерных точек границ	Координаты, м				Метод определения координат	Формулы, примененные для расчета средней квадратической погрешности определения координат характерных точек границ (Mt), с подставленными в такие формулы значениями и итоговые (вычисленные) значения Mt, м	Описание закрепления точки
	содержатся в Едином государственном реестре недвижимости		определены в результате выполнения комплексных кадастровых работ				
	X	Y	X	Y			
1	2	3	4	5	6	7	8
						-	
3	353230.86	4312602.31	353245.71	4312605.49	Метод спутниковых геодезических измерений (определений)	0.10	-
3	353219.99	4312624.82	353235.56	4312628.35	Метод спутниковых геодезических измерений (определений)	0.10	-
3	353187.72	4312609.23	353202.56	4312613.68	Метод спутниковых геодезических измерений (определений)	0.10	-
4	353198.43	4312586.65	353212.54	4312590.77	Метод спутниковых геодезических измерений (определений)	0.10	-
4	-	-	353222.87	4312595.35	Метод спутниковых геодезических измерений (определений)	0.10	-
3	353230.86	4312602.31	353245.71	4312605.49	Метод спутниковых геодезических измерений (определений)	0.10	-

2. Сведения о частях границ уточняемого земельного участка с кадастровым номером 70:14:0100035:1830 :

Обозначение части границ		Горизонтальное проложение (S), м	Описание прохождения части границ	Сведения о согласовании местоположения границ (согласовано/спорное)
от т.	до т.			
1	2	3	4	5
3	3	25.01	-	-
3	3	36.11	-	-
3	4	24.99	-	-
4	4	11.30	-	-

2. Сведения о частях границ уточняемого земельного участка с кадастровым номером 70:14:0100035:1830 :				
Обозначение части границ		Горизонтальное проложение (S), м	Описание прохождения части границ	Сведения о согласовании местоположения границ (согласовано/спорное)
от т.	до т.			
1	2	3	4	5
4	3	24.99	-	-
3. Сведения о характеристиках уточняемого земельного участка с кадастровым номером 70:14:0100035:1830 :				
№ п/п	Наименование характеристики		Значение характеристики	
1	2		3	
1.	Адрес земельного участка		Российская Федерация, Томская область, район Томский, село Зоркальцево, улица Галустовых, 39	
1.1.	Сведения о местоположении земельного участка (при отсутствии адреса) в структурированном в соответствии с федеральной информационной адресной системой виде		-	
1.2.	Дополнительные сведения о местоположении земельного участка		-	
2.	Площадь земельного участка ± величина погрешности определения (вычисления) площади ($P \pm \Delta P$), м ²		905 ± 11	
3.	Формула, примененная для расчета предельной допустимой погрешности определения площади земельного участка, с подставленными значениями и итоговые (вычисленные) значения (ΔP), м ²		$\Delta P = 3,5 * 0,10 * \sqrt{905} = 11$	
4.	Площадь земельного участка согласно сведениям Единого государственного реестра недвижимости (Р _{кад}), м ²		905	
5.	Оценка расхождения Р и Р _{кад} (Р - Р _{кад}), м ²		-	
6.	Предельные минимальный и максимальный размеры земельного участка (Р _{мин} и Р _{макс}), м ²		500 3000	
7.	Кадастровый номер или иной государственный учетный номер (инвентарный) объекта недвижимости, расположенного на земельном участке		-	
8.	Вид (виды) разрешенного использования		Для жилищного строительства	
8.1.	Дополнительные сведения об использовании земельного участка		-	
9.	Сведения о земельных участках (землях общего пользования, территории общего пользования), посредством которых обеспечивается доступ		Земли общего пользования	
10.	Иные сведения		-	
4. Пояснения к сведениям об уточняемом земельном участке с кадастровым номером 70:14:0100035:1830 :				
1.	-			

Сведения об уточняемых земельных участках, необходимые для исправления реестровых ошибок в сведениях о местоположении их границ

1. Сведения о характерных точках границ уточняемого земельного участка с кадастровым номером 70:14:0100035:1825 :

Система координат МСК-70, зона 4					Зона № 4		
Обозначение характерных точек границ	Координаты, м				Метод определения координат	Формулы, примененные для расчета средней квадратической погрешности определения координат характерных точек границ (Mt), с подставленными в такие формулы значениями и итоговые (вычисленные) значения Mt, м	Описание закрепления точки
	содержатся в Едином государственном реестре недвижимости		определены в результате выполнения комплексных кадастровых работ				
	X	Y	X	Y			
1	2	3	4	5	6	7	8
						-	
5	353232.27	4312541.91	353245.19	4312545.08	Метод спутниковых геодезических измерений (определений)	0.10	-
4	353208.35	4312591.44	353222.87	4312595.35	Метод спутниковых геодезических измерений (определений)	0.10	-
4	-	-	353212.54	4312590.77	Метод спутниковых геодезических измерений (определений)	0.10	-
3	353185.83	4312580.56	353200.01	4312585.19	Метод спутниковых геодезических измерений (определений)	0.10	-
4	353209.75	4312531.04	353222.34	4312534.93	Метод спутниковых геодезических измерений (определений)	0.10	-
5	353232.27	4312541.91	353245.19	4312545.08	Метод спутниковых геодезических измерений (определений)	0.10	-

2. Сведения о частях границ уточняемого земельного участка с кадастровым номером 70:14:0100035:1825 :

Обозначение части границ		Горизонтальное проложение (S), м	Описание прохождения части границ	Сведения о согласовании местоположения границ (согласовано/спорное)
от т.	до т.			
1	2	3	4	5
5	4	55.00	-	-
4	4	11.30	-	-
4	3	13.72	-	-
3	4	55.00	-	-

2. Сведения о частях границ уточняемого земельного участка с кадастровым номером 70:14:0100035:1825 :				
Обозначение части границ		Горизонтальное проложение (S), м	Описание прохождения части границ	Сведения о согласовании местоположения границ (согласовано/спорное)
от т.	до т.			
1	2	3	4	5
4	5	25.00	-	-
3. Сведения о характеристиках уточняемого земельного участка с кадастровым номером 70:14:0100035:1825 :				
№ п/п	Наименование характеристики		Значение характеристики	
1	2		3	
1.	Адрес земельного участка		Российская Федерация, Томская область, район Томский, село Зоркальцево, улица Колодникова, 38	
1.1.	Сведения о местоположении земельного участка (при отсутствии адреса) в структурированном в соответствии с федеральной информационной адресной системой виде		-	
1.2.	Дополнительные сведения о местоположении земельного участка		-	
2.	Площадь земельного участка ± величина погрешности определения (вычисления) площади (P ± ΔP), м ²		1376 ± 13	
3.	Формула, примененная для расчета предельной допустимой погрешности определения площади земельного участка, с подставленными значениями и итоговые (вычисленные) значения (ΔP), м ²		$\Delta P = 3,5 * 0,10 * \sqrt{1376} = 13$	
4.	Площадь земельного участка согласно сведениям Единого государственного реестра недвижимости (P _{кад}), м ²		1375	
5.	Оценка расхождения P и P _{кад} (P - P _{кад}), м ²		1	
6.	Предельные минимальный и максимальный размеры земельного участка (P _{мин} и P _{макс}), м ²		500 3000	
7.	Кадастровый номер или иной государственный учетный номер (инвентарный) объекта недвижимости, расположенного на земельном участке		-	
8.	Вид (виды) разрешенного использования		Для жилищного строительства	
8.1.	Дополнительные сведения об использовании земельного участка		-	
9.	Сведения о земельных участках (землях общего пользования, территории общего пользования), посредством которых обеспечивается доступ		Земли общего пользования	
10.	Иные сведения		-	
4. Пояснения к сведениям об уточняемом земельном участке с кадастровым номером 70:14:0100035:1825 :				
1.	-			

Сведения об уточняемых земельных участках, необходимые для исправления реестровых ошибок в сведениях о местоположении их границ

1. Сведения о характерных точках границ уточняемого земельного участка с кадастровым номером 70:14:0100035:1843 :

Система координат МСК-70, зона 4					Зона № 4		
Обозначение характерных точек границ	Координаты, м				Метод определения координат	Формулы, примененные для расчета средней квадратической погрешности определения координат характерных точек границ (Mt), с подставленными в такие формулы значениями и итоговые (вычисленные) значения Mt, м	Описание закрепления точки
	содержатся в Едином государственном реестре недвижимости		определены в результате выполнения комплексных кадастровых работ				
	X	Y	X	Y			
1	2	3	4	5	6	7	8
						-	
4	353254.77	4312552.80	353245.19	4312545.08	Метод спутниковых геодезических измерений (определений)	0.10	-
3	353237.38	4312588.80	353268.03	4312555.25	Метод спутниковых геодезических измерений (определений)	0.10	-
3	353230.86	4312602.31	353251.80	4312591.80	Метод спутниковых геодезических измерений (определений)	0.10	-
4	353208.35	4312591.44	353245.71	4312605.49	Метод спутниковых геодезических измерений (определений)	0.10	-
5	353232.27	4312541.91	353222.87	4312595.35	Метод спутниковых геодезических измерений (определений)	0.10	-
4	353254.77	4312552.80	353245.19	4312545.08	Метод спутниковых геодезических измерений (определений)	0.10	-

2. Сведения о частях границ уточняемого земельного участка с кадастровым номером 70:14:0100035:1843 :

Обозначение части границ		Горизонтальное проложение (S), м	Описание прохождения части границ	Сведения о согласовании местоположения границ (согласовано/спорное)
от т.	до т.			
1	2	3	4	5
4	3	25.00	-	-
3	3	39.99	-	-
3	4	14.98	-	-
4	5	24.99	-	-

2. Сведения о частях границ уточняемого земельного участка с кадастровым номером 70:14:0100035:1843 :				
Обозначение части границ		Горизонтальное проложение (S), м	Описание прохождения части границ	Сведения о согласовании местоположения границ (согласовано/спорное)
от т.	до т.			
1	2	3	4	5
5	4	55.00	-	-
3. Сведения о характеристиках уточняемого земельного участка с кадастровым номером 70:14:0100035:1843 :				
№ п/п	Наименование характеристики		Значение характеристики	
1	2		3	
1.	Адрес земельного участка		Российская Федерация, Томская область, район Томский, село Зоркальцево, улица Колодникова, 40	
1.1.	Сведения о местоположении земельного участка (при отсутствии адреса) в структурированном в соответствии с федеральной информационной адресной системой виде		-	
1.2.	Дополнительные сведения о местоположении земельного участка		-	
2.	Площадь земельного участка ± величина погрешности определения (вычисления) площади ($P \pm \Delta P$), м ²		1375 ± 13	
3.	Формула, примененная для расчета предельной допустимой погрешности определения площади земельного участка, с подставленными значениями и итоговые (вычисленные) значения (ΔP), м ²		$\Delta P = 3,5 * 0,10 * \sqrt{1375} = 13$	
4.	Площадь земельного участка согласно сведениям Единого государственного реестра недвижимости (Ркад), м ²		1375	
5.	Оценка расхождения P и Ркад (P - Ркад), м ²		-	
6.	Предельные минимальный и максимальный размеры земельного участка (Рмин и Рмакс), м ²		500 3000	
7.	Кадастровый номер или иной государственный учетный номер (инвентарный) объекта недвижимости, расположенного на земельном участке		-	
8.	Вид (виды) разрешенного использования		Для жилищного строительства	
8.1.	Дополнительные сведения об использовании земельного участка		-	
9.	Сведения о земельных участках (землях общего пользования, территории общего пользования), посредством которых обеспечивается доступ		Земли общего пользования	
10.	Иные сведения		-	
4. Пояснения к сведениям об уточняемом земельном участке с кадастровым номером 70:14:0100035:1843 :				
1.	-			

Сведения об уточняемых земельных участках, необходимые для исправления реестровых ошибок в сведениях о местоположении их границ

1. Сведения о характерных точках границ уточняемого земельного участка с кадастровым номером 70:14:0100035:1831 :

Система координат МСК-70, зона 4

Зона № 4

Обозначение характерных точек границ	Координаты, м				Метод определения координат	Формулы, примененные для расчета средней квадратической погрешности определения координат характерных точек границ (Mt), с подставленными в такие формулы значениями и итоговые (вычисленные) значения Mt, м	Описание закрепления точки
	содержатся в Едином государственном реестре недвижимости		определены в результате выполнения комплексных кадастровых работ				
	X	Y	X	Y			
1	2	3	4	5	6	7	8
						-	
4	353198.43	4312586.66	353212.54	4312590.77	Метод спутниковых геодезических измерений (определений)	0.10	-
3	353187.72	4312609.23	353202.56	4312613.68	Метод спутниковых геодезических измерений (определений)	0.10	-
3	353169.59	4312600.48	353184.28	4312605.56	Метод спутниковых геодезических измерений (определений)	0.10	-
4	353180.31	4312577.89	353194.27	4312582.64	Метод спутниковых геодезических измерений (определений)	0.10	-
3	-	-	353200.01	4312585.19	Метод спутниковых геодезических измерений (определений)	0.10	-
4	353198.43	4312586.66	353212.54	4312590.77	Метод спутниковых геодезических измерений (определений)	0.10	-

2. Сведения о частях границ уточняемого земельного участка с кадастровым номером 70:14:0100035:1831 :

Обозначение части границ		Горизонтальное проложение (S), м	Описание прохождения части границ	Сведения о согласовании местоположения границ (согласовано/спорное)
от т.	до т.			
1	2	3	4	5
4	3	24.99	-	-
3	3	20.00	-	-
3	4	25.00	-	-
4	3	6.28	-	-

2. Сведения о частях границ уточняемого земельного участка с кадастровым номером 70:14:0100035:1831 :				
Обозначение части границ		Горизонтальное проложение (S), м	Описание прохождения части границ	Сведения о согласовании местоположения границ (согласовано/спорное)
от т.	до т.			
1	2	3	4	5
3	4	13.72	-	-
3. Сведения о характеристиках уточняемого земельного участка с кадастровым номером 70:14:0100035:1831 :				
№ п/п	Наименование характеристики		Значение характеристики	
1	2		3	
1.	Адрес земельного участка		Российская Федерация, Томская область, район Томский, село Зоркальцево, улица Галустовых, 37	
1.1.	Сведения о местоположении земельного участка (при отсутствии адреса) в структурированном в соответствии с федеральной информационной адресной системой виде		-	
1.2.	Дополнительные сведения о местоположении земельного участка		-	
2.	Площадь земельного участка ± величина погрешности определения (вычисления) площади ($P \pm \Delta P$), м ²		500 ± 8	
3.	Формула, примененная для расчета предельной допустимой погрешности определения площади земельного участка, с подставленными значениями и итоговые (вычисленные) значения (ΔP), м ²		$\Delta P = 3,5 * 0,10 * \sqrt{500} = 8$	
4.	Площадь земельного участка согласно сведениям Единого государственного реестра недвижимости (Ркад), м ²		500	
5.	Оценка расхождения P и Ркад (P - Ркад), м ²		-	
6.	Предельные минимальный и максимальный размеры земельного участка (Рмин и Рмакс), м ²		500 3000	
7.	Кадастровый номер или иной государственный учетный номер (инвентарный) объекта недвижимости, расположенного на земельном участке		-	
8.	Вид (виды) разрешенного использования		Для жилищного строительства	
8.1.	Дополнительные сведения об использовании земельного участка		-	
9.	Сведения о земельных участках (землях общего пользования, территории общего пользования), посредством которых обеспечивается доступ		Земли общего пользования	
10.	Иные сведения		-	
4. Пояснения к сведениям об уточняемом земельном участке с кадастровым номером 70:14:0100035:1831 :				
1.	-			

Сведения об уточняемых земельных участках, необходимые для исправления реестровых ошибок в сведениях о местоположении их границ

1. Сведения о характерных точках границ уточняемого земельного участка с кадастровым номером 70:14:0100035:1859 :

Система координат МСК-70, зона 4

Зона № 4

Обозначение характерных точек границ	Координаты, м				Метод определения координат	Формулы, примененные для расчета средней квадратической погрешности определения координат характерных точек границ (Mt), с подставленными в такие формулы значениями и итоговые (вычисленные) значения Mt, м	Описание закрепления точки
	содержатся в Едином государственном реестре недвижимости		определены в результате выполнения комплексных кадастровых работ				
	X	Y	X	Y			
1	2	3	4	5	6	7	8
						-	
4	353180.31	4312577.89	353194.27	4312582.64	Метод спутниковых геодезических измерений (определений)	0.10	-
3	353169.59	4312600.48	353184.28	4312605.56	Метод спутниковых геодезических измерений (определений)	0.10	-
3	353152.45	4312592.20	353167.02	4312597.89	Метод спутниковых геодезических измерений (определений)	0.10	-
1	-	-	353175.14	4312579.63	Метод спутниковых геодезических измерений (определений)	0.10	-
4	353163.32	4312569.69	353177.17	4312575.05	Метод спутниковых геодезических измерений (определений)	0.10	-
4	353180.31	4312577.89	353194.27	4312582.64	Метод спутниковых геодезических измерений (определений)	0.10	-

2. Сведения о частях границ уточняемого земельного участка с кадастровым номером 70:14:0100035:1859 :

Обозначение части границ		Горизонтальное проложение (S), м	Описание прохождения части границ	Сведения о согласовании местоположения границ (согласовано/спорное)
от т.	до т.			
1	2	3	4	5
4	3	25.00	-	-
3	3	18.89	-	-
3	1	19.98	-	-
1	4	5.01	-	-

2. Сведения о частях границ уточняемого земельного участка с кадастровым номером 70:14:0100035:1859 :				
Обозначение части границ		Горизонтальное проложение (S), м	Описание прохождения части границ	Сведения о согласовании местоположения границ (согласовано/спорное)
от т.	до т.			
1	2	3	4	5
4	4	18.71	-	-
3. Сведения о характеристиках уточняемого земельного участка с кадастровым номером 70:14:0100035:1859 :				
№ п/п	Наименование характеристики		Значение характеристики	
1	2		3	
1.	Адрес земельного участка		Российская Федерация, Томская область, район Томский, село Зоркальцево, улица Галустовых, 35	
1.1.	Сведения о местоположении земельного участка (при отсутствии адреса) в структурированном в соответствии с федеральной информационной адресной системой виде		-	
1.2.	Дополнительные сведения о местоположении земельного участка		-	
2.	Площадь земельного участка ± величина погрешности определения (вычисления) площади ($P \pm \Delta P$), м ²		470 ± 8	
3.	Формула, примененная для расчета предельной допустимой погрешности определения площади земельного участка, с подставленными значениями и итоговые (вычисленные) значения (ΔP), м ²		$\Delta P = 3,5 * 0,10 * \sqrt{470} = 8$	
4.	Площадь земельного участка согласно сведениям Единого государственного реестра недвижимости (Ркад), м ²		470	
5.	Оценка расхождения P и Ркад (P - Ркад), м ²		-	
6.	Предельные минимальный и максимальный размеры земельного участка (Рмин и Рмакс), м ²		500 3000	
7.	Кадастровый номер или иной государственный учетный номер (инвентарный) объекта недвижимости, расположенного на земельном участке		-	
8.	Вид (виды) разрешенного использования		Для жилищного строительства	
8.1.	Дополнительные сведения об использовании земельного участка		-	
9.	Сведения о земельных участках (землях общего пользования, территории общего пользования), посредством которых обеспечивается доступ		Земли общего пользования	
10.	Иные сведения		-	
4. Пояснения к сведениям об уточняемом земельном участке с кадастровым номером 70:14:0100035:1859 :				
1.	-			

Сведения об уточняемых земельных участках, необходимые для исправления реестровых ошибок в сведениях о местоположении их границ

1. Сведения о характерных точках границ уточняемого земельного участка с кадастровым номером 70:14:0100035:1826 :

Система координат МСК-70, зона 4					Зона № 4		
Обозначение характерных точек границ	Координаты, м				Метод определения координат	Формулы, примененные для расчета средней квадратической погрешности определения координат характерных точек границ (Mt), с подставленными в такие формулы значениями и итоговые (вычисленные) значения Mt, м	Описание закрепления точки
	содержатся в Едином государственном реестре недвижимости		определены в результате выполнения комплексных кадастровых работ				
	X	Y	X	Y			
1	2	3	4	5	6	7	8
						-	
4	353209.75	4312531.04	353222.34	4312534.93	Метод спутниковых геодезических измерений (определений)	0.10	-
3	353185.83	4312580.56	353200.01	4312585.19	Метод спутниковых геодезических измерений (определений)	0.10	-
4	-	-	353194.27	4312582.64	Метод спутниковых геодезических измерений (определений)	0.10	-
4	353163.32	4312569.69	353177.17	4312575.05	Метод спутниковых геодезических измерений (определений)	0.10	-
2	-	-	353183.21	4312561.44	Метод спутниковых геодезических измерений (определений)	0.10	-
4	353187.24	4312520.16	353199.49	4312524.78	Метод спутниковых геодезических измерений (определений)	0.10	-
4	353209.75	4312531.04	353222.34	4312534.93	Метод спутниковых геодезических измерений (определений)	0.10	-

2. Сведения о частях границ уточняемого земельного участка с кадастровым номером 70:14:0100035:1826 :

Обозначение части границ		Горизонтальное проложение (S), м	Описание прохождения части границ	Сведения о согласовании местоположения границ (согласовано/спорное)
от т.	до т.			
1	2	3	4	5
4	3	55.00	-	-

2. Сведения о частях границ уточняемого земельного участка с кадастровым номером 70:14:0100035:1826 :				
Обозначение части границ		Горизонтальное проложение (S), м	Описание прохождения части границ	Сведения о согласовании местоположения границ (согласовано/спорное)
от т.	до т.			
1	2	3	4	5
3	4	6.28	-	-
4	4	18.71	-	-
4	2	14.89	-	-
2	4	40.11	-	-
4	4	25.00	-	-
3. Сведения о характеристиках уточняемого земельного участка с кадастровым номером 70:14:0100035:1826 :				
№ п/п	Наименование характеристики		Значение характеристики	
1	2		3	
1.	Адрес земельного участка		Российская Федерация, Томская область, район Томский, село Зоркальцево, улица Колодниковая, 36	
1.1.	Сведения о местоположении земельного участка (при отсутствии адреса) в структурированном в соответствии с федеральной информационной адресной системой виде		-	
1.2.	Дополнительные сведения о местоположении земельного участка		-	
2.	Площадь земельного участка ± величина погрешности определения (вычисления) площади (P ± ΔP), м2		1375 ± 13	
3.	Формула, примененная для расчета предельной допустимой погрешности определения площади земельного участка, с подставленными значениями и итоговые (вычисленные) значения (ΔP), м2		$\Delta P = 3,5 * 0,10 * \sqrt{1375} = 13$	
4.	Площадь земельного участка согласно сведениям Единого государственного реестра недвижимости (P _{кад}), м2		1375	
5.	Оценка расхождения P и P _{кад} (P - P _{кад}), м2		-	
6.	Предельные минимальный и максимальный размеры земельного участка (P _{мин} и P _{макс}), м2		500 3000	
7.	Кадастровый номер или иной государственный учетный номер (инвентарный) объекта недвижимости, расположенного на земельном участке		-	
8.	Вид (виды) разрешенного использования		Для жилищного строительства	
8.1.	Дополнительные сведения об использовании земельного участка		-	
9.	Сведения о земельных участках (землях общего пользования, территории общего пользования), посредством которых обеспечивается доступ		Земли общего пользования	
10.	Иные сведения		-	
4. Пояснения к сведениям об уточняемом земельном участке с кадастровым номером 70:14:0100035:1826 :				
1.	-			

Сведения об уточняемых земельных участках, необходимые для исправления реестровых ошибок в сведениях о местоположении их границ

1. Сведения о характерных точках границ уточняемого земельного участка с кадастровым номером 70:14:0100035:2302 :

Система координат МСК-70, зона 4

Зона № 4

Обозначение характерных точек границ	Координаты, м				Метод определения координат	Формулы, примененные для расчета средней квадратической погрешности определения координат характерных точек границ (Mt), с подставленными в такие формулы значениями и итоговые (вычисленные) значения Mt, м	Описание закрепления точки
	содержатся в Едином государственном реестре недвижимости		определены в результате выполнения комплексных кадастровых работ				
	X	Y	X	Y			
1	2	3	4	5	6	7	8
						-	
1	353161.15	4312574.21	353175.14	4312579.63	Метод спутниковых геодезических измерений (определений)	0.10	-
3	353152.45	4312592.21	353167.02	4312597.89	Метод спутниковых геодезических измерений (определений)	0.10	-
3	353127.24	4312580.03	353140.98	4312586.32	Метод спутниковых геодезических измерений (определений)	0.10	-
4	353135.94	4312562.03	353149.15	4312568.25	Метод спутниковых геодезических измерений (определений)	0.10	-
1	353161.15	4312574.21	353175.14	4312579.63	Метод спутниковых геодезических измерений (определений)	0.10	-

2. Сведения о частях границ уточняемого земельного участка с кадастровым номером 70:14:0100035:2302 :

Обозначение части границ		Горизонтальное проложение (S), м	Описание прохождения части границ	Сведения о согласовании местоположения границ (согласовано/спорное)
от т.	до т.			
1	2	3	4	5
1	3	19.98	-	-
3	3	28.49	-	-
3	4	19.83	-	-
4	1	28.37	-	-

3. Сведения о характеристиках уточняемого земельного участка с кадастровым номером 70:14:0100035:2302 :		
№ п/п	Наименование характеристики	Значение характеристики
1	2	3
1.	Адрес земельного участка	Российская Федерация, Томская область, район Томский, село Зоркальцево, улица Галустовых, 33а
1.1.	Сведения о местоположении земельного участка (при отсутствии адреса) в структурированном в соответствии с федеральной информационной адресной системой виде	-
1.2.	Дополнительные сведения о местоположении земельного участка	-
2.	Площадь земельного участка ± величина погрешности определения (вычисления) площади ($P \pm \Delta P$), м ²	566 ± 8
3.	Формула, примененная для расчета предельной допустимой погрешности определения площади земельного участка, с подставленными значениями и итоговые (вычисленные) значения (ΔP), м ²	$\Delta P = 3,5 * 0,10 * \sqrt{566} = 8$
4.	Площадь земельного участка согласно сведениям Единого государственного реестра недвижимости ($P_{\text{кад}}$), м ²	566
5.	Оценка расхождения P и $P_{\text{кад}}$ ($P - P_{\text{кад}}$), м ²	-
6.	Предельные минимальный и максимальный размеры земельного участка ($R_{\text{мин}}$ и $R_{\text{макс}}$), м ²	500 3000
7.	Кадастровый номер или иной государственный учетный номер (инвентарный) объекта недвижимости, расположенного на земельном участке	-
8.	Вид (виды) разрешенного использования	Для жилищного строительства
8.1.	Дополнительные сведения об использовании земельного участка	-
9.	Сведения о земельных участках (землях общего пользования, территории общего пользования), посредством которых обеспечивается доступ	Земли общего пользования
10.	Иные сведения	-
4. Пояснения к сведениям об уточняемом земельном участке с кадастровым номером 70:14:0100035:2302 :		
1.	-	

Сведения об уточняемых земельных участках, необходимые для исправления реестровых ошибок в сведениях о местоположении их границ

1. Сведения о характерных точках границ уточняемого земельного участка с кадастровым номером 70:14:0100035:1827 :

Система координат МСК-70, зона 4

Зона № 4

Обозначение характерных точек границ	Координаты, м				Метод определения координат	Формулы, примененные для расчета средней квадратической погрешности определения координат характерных точек границ (Mt), с подставленными в такие формулы значениями и итоговые (вычисленные) значения Mt, м	Описание закрепления точки
	содержатся в Едином государственном реестре недвижимости		определены в результате выполнения комплексных кадастровых работ				
	X	Y	X	Y			
1	2	3	4	5	6	7	8
						-	
4	353187.24	4312520.16	353199.49	4312524.78	Метод спутниковых геодезических измерений (определений)	0.10	-
2	353169.85	4312556.20	353183.21	4312561.44	Метод спутниковых геодезических измерений (определений)	0.10	-
3	353144.63	4312544.02	353157.48	4312550.18	Метод спутниковых геодезических измерений (определений)	0.10	-
4	353162.02	4312508.00	353173.89	4312513.27	Метод спутниковых геодезических измерений (определений)	0.10	-
4	353187.24	4312520.16	353199.49	4312524.78	Метод спутниковых геодезических измерений (определений)	0.10	-

2. Сведения о частях границ уточняемого земельного участка с кадастровым номером 70:14:0100035:1827 :

Обозначение части границ		Горизонтальное проложение (S), м	Описание прохождения части границ	Сведения о согласовании местоположения границ (согласовано/спорное)
от т.	до т.			
1	2	3	4	5
4	2	40.11	-	-
2	3	28.09	-	-
3	4	40.39	-	-
4	4	28.07	-	-

3. Сведения о характеристиках уточняемого земельного участка с кадастровым номером 70:14:0100035:1827 :		
№ п/п	Наименование характеристики	Значение характеристики
1	2	3
1.	Адрес земельного участка	Российская Федерация, Томская область, район Томский, село Зоркальцево, улица Колодникова, 34
1.1.	Сведения о местоположении земельного участка (при отсутствии адреса) в структурированном в соответствии с федеральной информационной адресной системой виде	-
1.2.	Дополнительные сведения о местоположении земельного участка	-
2.	Площадь земельного участка ± величина погрешности определения (вычисления) площади ($P \pm \Delta P$), м ²	1130 ± 12
3.	Формула, примененная для расчета предельной допустимой погрешности определения площади земельного участка, с подставленными значениями и итоговые (вычисленные) значения (ΔP), м ²	$\Delta P = 3,5 * 0,10 * \sqrt{1130} = 12$
4.	Площадь земельного участка согласно сведениям Единого государственного реестра недвижимости ($P_{\text{кад}}$), м ²	1130
5.	Оценка расхождения P и $P_{\text{кад}}$ ($P - P_{\text{кад}}$), м ²	-
6.	Предельные минимальный и максимальный размеры земельного участка ($R_{\text{мин}}$ и $R_{\text{макс}}$), м ²	500 3000
7.	Кадастровый номер или иной государственный учетный номер (инвентарный) объекта недвижимости, расположенного на земельном участке	-
8.	Вид (виды) разрешенного использования	Для жилищного строительства
8.1.	Дополнительные сведения об использовании земельного участка	-
9.	Сведения о земельных участках (землях общего пользования, территории общего пользования), посредством которых обеспечивается доступ	70:14:0000000:933
10.	Иные сведения	-
4. Пояснения к сведениям об уточняемом земельном участке с кадастровым номером 70:14:0100035:1827 :		
1.	-	

Сведения об уточняемых земельных участках, необходимые для исправления реестровых ошибок в сведениях о местоположении их границ

1. Сведения о характерных точках границ уточняемого земельного участка с кадастровым номером 70:14:0103004:11 :

Система координат МСК-70, зона 4

Зона № 4

Обозначение характерных точек границ	Координаты, м				Метод определения координат	Формулы, примененные для расчета средней квадратической погрешности определения координат характерных точек границ (Mt), с подставленными в такие формулы значениями и итоговые (вычисленные) значения Mt, м	Описание закрепления точки
	содержатся в Едином государственном реестре недвижимости		определены в результате выполнения комплексных кадастровых работ				
	X	Y	X	Y			
1	2	3	4	5	6	7	8
						-	
64	353288.01	4312250.06	353298.30	4312245.21	Метод спутниковых геодезических измерений (определений)	0.10	-
65	353331.80	4312270.58	353349.27	4312266.16	Метод спутниковых геодезических измерений (определений)	0.10	-
59	353299.59	4312333.41	353320.14	4312331.40	Метод спутниковых геодезических измерений (определений)	0.10	-
60	353283.31	4312325.68	353300.18	4312322.94	Метод спутниковых геодезических измерений (определений)	0.10	-
61	353245.20	4312323.20	353259.13	4312322.94	Метод спутниковых геодезических измерений (определений)	0.10	-
62	353271.18	4312271.05	353265.67	4312311.93	Метод спутниковых геодезических измерений (определений)	0.10	-
63	353278.32	4312268.16	-	-	Метод спутниковых геодезических измерений (определений)	0	-
64	353288.01	4312250.06	353298.30	4312245.21	Метод спутниковых геодезических измерений (определений)	0.10	-

2. Сведения о частях границ уточняемого земельного участка с кадастровым номером 70:14:0103004:11 :				
Обозначение части границ		Горизонтальное проложение (S), м	Описание прохождения части границ	Сведения о согласовании местоположения границ (согласовано/спорное)
от т.	до т.			
1	2	3	4	5
64	65	55.11	-	-
65	59	71.45	-	-
59	60	21.68	-	-
60	61	41.05	-	-
61	62	12.81	-	-
62	64	74.27	-	-
3. Сведения о характеристиках уточняемого земельного участка с кадастровым номером 70:14:0103004:11 :				
№ п/п	Наименование характеристики		Значение характеристики	
1	2		3	
1.	Адрес земельного участка		Российская Федерация, Томская область, район Томский, село Зоркальцево, улица Южная, 1-4	
1.1.	Сведения о местоположении земельного участка (при отсутствии адреса) в структурированном в соответствии с федеральной информационной адресной системой виде		-	
1.2.	Дополнительные сведения о местоположении земельного участка		-	
2.	Площадь земельного участка ± величина погрешности определения (вычисления) площади ($P \pm \Delta P$), м ²		4292 ± 23	
3.	Формула, примененная для расчета предельной допустимой погрешности определения площади земельного участка, с подставленными значениями и итоговые (вычисленные) значения (ΔP), м ²		$\Delta P = 3,5 * 0,10 * \sqrt{4292} = 23$	
4.	Площадь земельного участка согласно сведениям Единого государственного реестра недвижимости (Ркад), м ²		3900	
5.	Оценка расхождения Р и Ркад ($P - P_{кад}$), м ²		392	
6.	Предельные минимальный и максимальный размеры земельного участка ($R_{мин}$ и $R_{макс}$), м ²		- -	
7.	Кадастровый номер или иной государственный учетный номер (инвентарный) объекта недвижимости, расположенного на земельном участке		70:14:0103002:427	
8.	Вид (виды) разрешенного использования		Для эксплуатации и обслуживания объектов производственного назначения	
8.1.	Дополнительные сведения об использовании земельного участка		-	
9.	Сведения о земельных участках (землях общего пользования, территории общего пользования), посредством которых обеспечивается доступ		Земли общего пользования	
10.	Иные сведения		-	
4. Пояснения к сведениям об уточняемом земельном участке с кадастровым номером 70:14:0103004:11 :				
1.	-			

Сведения об уточняемых земельных участках, необходимые для исправления реестровых ошибок в сведениях о местоположении их границ

1. Сведения о характерных точках границ уточняемого земельного участка с кадастровым номером 70:14:0103004:3 :

Система координат МСК-70, зона 4

Зона № 4

Обозначение характерных точек границ	Координаты, м				Метод определения координат	Формулы, примененные для расчета средней квадратической погрешности определения координат характерных точек границ (Mt), с подставленными в такие формулы значениями и итоговые (вычисленные) значения Mt, м	Описание закрепления точки
	содержатся в Едином государственном реестре недвижимости		определены в результате выполнения комплексных кадастровых работ				
	X	Y	X	Y			
1	2	3	4	5	6	7	8
						-	
59	-	-	353320.14	4312331.40	Метод спутниковых геодезических измерений (определений)	0.10	-
1	353297.56	4312335.86	-	-	Метод спутниковых геодезических измерений (определений)	0.10	-
2	353300.10	4312382.43	353322.81	4312380.81	Метод спутниковых геодезических измерений (определений)	0.10	-
3	353302.80	4312394.16	353326.07	4312395.26	Метод спутниковых геодезических измерений (определений)	0.10	-
4	353286.44	4312416.93	353312.80	4312416.69	Метод спутниковых геодезических измерений (определений)	0.10	-
5	353206.57	4312390.98	353231.06	4312383.79	Метод спутниковых геодезических измерений (определений)	0.10	-
нБУ	-	-	353237.83	4312366.77	Метод спутниковых геодезических измерений (определений)	0.10	-
6	353235.71	4312330.69	353246.83	4312345.06	Метод спутниковых геодезических измерений (определений)	0.10	-
61	-	-	353259.13	4312322.94	Метод спутниковых геодезических измерений (определений)	0.10	-

1. Сведения о характерных точках границ уточняемого земельного участка с кадастровым номером 70:14:0103004:3 :							
Система координат МСК-70, зона 4						Зона № 4	
Обозначение характерных точек границ	Координаты, м				Метод определения координат	Формулы, примененные для расчета средней квадратической погрешности определения координат характерных точек границ (Mt), с подставленными в такие формулы значениями и итоговые (вычисленные) значения Mt, м	Описание закрепления точки
	содержатся в Едином государственном реестре недвижимости		определены в результате выполнения комплексных кадастровых работ				
	X	Y	X	Y			
1	2	3	4	5	6	7	8
60	-	-	353300.18	4312322.94	Метод спутниковых геодезических измерений (определений)	0.10	-
7	353280.09	4312328.15	-	-	Метод спутниковых геодезических измерений (определений)	0.10	-
1	353297.56	4312335.86	-	-	Метод спутниковых геодезических измерений (определений)	0.10	-
59	-	-	353320.14	4312331.40	Метод спутниковых геодезических измерений (определений)	0.10	-
2. Сведения о частях границ уточняемого земельного участка с кадастровым номером 70:14:0103004:3 :							
Обозначение части границ		Горизонтальное проложение (S), м		Описание прохождения части границ	Сведения о согласовании местоположения границ (согласовано/спорное)		
от т.	до т.						
1	2	3		4	5		
59	2	49.48		-	-		
2	3	14.81		-	-		
3	4	25.21		-	-		
4	5	88.11		-	-		
5	н6У	18.32		-	-		
н6У	6	23.50		-	-		
6	61	25.31		-	-		
61	60	41.05		-	-		
60	59	21.68		-	-		

3. Сведения о характеристиках уточняемого земельного участка с кадастровым номером 70:14:0103004:3 :		
№ п/п	Наименование характеристики	Значение характеристики
1	2	3
1.	Адрес земельного участка	Российская Федерация, Томская область, район Томский, село Зоркальцево, улица Промышленная, 5
1.1.	Сведения о местоположении земельного участка (при отсутствии адреса) в структурированном в соответствии с федеральной информационной адресной системой виде	-
1.2.	Дополнительные сведения о местоположении земельного участка	-
2.	Площадь земельного участка ± величина погрешности определения (вычисления) площади ($P \pm \Delta P$), м ²	6248 ± 28
3.	Формула, примененная для расчета предельной допустимой погрешности определения площади земельного участка, с подставленными значениями и итоговые (вычисленные) значения (ΔP), м ²	$\Delta P = 3,5 * 0,10 * \sqrt{6248} = 28$
4.	Площадь земельного участка согласно сведениям Единого государственного реестра недвижимости (Ркад), м ²	5930
5.	Оценка расхождения Р и Ркад (Р - Ркад), м ²	318
6.	Предельные минимальный и максимальный размеры земельного участка (Рмин и Рмакс), м ²	- -
7.	Кадастровый номер или иной государственный учетный номер (инвентарный) объекта недвижимости, расположенного на земельном участке	70:14:0000000:3066
8.	Вид (виды) разрешенного использования	для обслуживания и эксплуатации объектов недвижимости
8.1.	Дополнительные сведения об использовании земельного участка	-
9.	Сведения о земельных участках (землях общего пользования, территории общего пользования), посредством которых обеспечивается доступ	Земли общего пользования
10.	Иные сведения	-
4. Пояснения к сведениям об уточняемом земельном участке с кадастровым номером 70:14:0103004:3 :		
1.	-	

Сведения об уточняемых земельных участках, необходимые для исправления реестровых ошибок в сведениях о местоположении их границ

1. Сведения о характерных точках границ уточняемого земельного участка с кадастровым номером 70:14:0000000:935 :

Система координат МСК-70, зона 4

Зона № 4

Обозначение характерных точек границ	Координаты, м				Метод определения координат	Формулы, примененные для расчета средней квадратической погрешности определения координат характерных точек границ (Mt), с подставленными в такие формулы значениями и итоговые (вычисленные) значения Mt, м	Описание закрепления точки
	содержатся в Едином государственном реестре недвижимости		определены в результате выполнения комплексных кадастровых работ				
	X	Y	X	Y			
1	2	3	4	5	6	7	8
						-	
1	353190.30	4312417.25	353199.77	4312422.93	Метод спутниковых геодезических измерений (определений)	0.10	-
2	353172.90	4312453.28	353183.93	4312458.49	Метод спутниковых геодезических измерений (определений)	0.10	-
2	353150.39	4312442.40	353160.38	4312447.98	Метод спутниковых геодезических измерений (определений)	0.10	-
1	353167.78	4312406.39	353176.48	4312412.39	Метод спутниковых геодезических измерений (определений)	0.10	-
1	353190.30	4312417.25	353199.77	4312422.93	Метод спутниковых геодезических измерений (определений)	0.10	-

2. Сведения о частях границ уточняемого земельного участка с кадастровым номером 70:14:0000000:935 :

Обозначение части границ		Горизонтальное проложение (S), м	Описание прохождения части границ	Сведения о согласовании местоположения границ (согласовано/спорное)
от т.	до т.			
1	2	3	4	5
1	2	38.93	-	-
2	2	25.79	-	-
2	1	39.06	-	-
1	1	25.56	-	-

3. Сведения о характеристиках уточняемого земельного участка с кадастровым номером 70:14:0000000:935 :		
№ п/п	Наименование характеристики	Значение характеристики
1	2	3
1.	Адрес земельного участка	Российская Федерация, Томская область, район Томский, село Зоркальцево, улица Валгусова, 32, Российская Федерация, Томская область, муниципальный район Томский, сельское поселение Зоркальцевское, село Зоркальцево, улица Валгусова, земельный участок 32
1.1.	Сведения о местоположении земельного участка (при отсутствии адреса) в структурированном в соответствии с федеральной информационной адресной системой виде	-
1.2.	Дополнительные сведения о местоположении земельного участка	-
2.	Площадь земельного участка ± величина погрешности определения (вычисления) площади ($P \pm \Delta P$), м ²	1001 ± 11
3.	Формула, примененная для расчета предельной допустимой погрешности определения площади земельного участка, с подставленными значениями и итоговые (вычисленные) значения (ΔP), м ²	$\Delta P = 3,5 * 0,10 * \sqrt{1001} = 11$
4.	Площадь земельного участка согласно сведениям Единого государственного реестра недвижимости ($P_{\text{кад}}$), м ²	1000
5.	Оценка расхождения P и $P_{\text{кад}}$ ($P - P_{\text{кад}}$), м ²	1
6.	Предельные минимальный и максимальный размеры земельного участка ($R_{\text{мин}}$ и $R_{\text{макс}}$), м ²	500 3000
7.	Кадастровый номер или иной государственный учетный номер (инвентарный) объекта недвижимости, расположенного на земельном участке	70:14:0103004:462
8.	Вид (виды) разрешенного использования	Для жилищного строительства
8.1.	Дополнительные сведения об использовании земельного участка	-
9.	Сведения о земельных участках (землях общего пользования, территории общего пользования), посредством которых обеспечивается доступ	70:14:0000000:933
10.	Иные сведения	-
4. Пояснения к сведениям об уточняемом земельном участке с кадастровым номером 70:14:0000000:935 :		
1.	-	

Сведения об уточняемых земельных участках, необходимые для исправления реестровых ошибок в сведениях о местоположении их границ

1. Сведения о характерных точках границ уточняемого земельного участка с кадастровым номером 70:14:0000000:936 :

Система координат МСК-70, зона 4

Зона № 4

Обозначение характерных точек границ	Координаты, м				Метод определения координат	Формулы, примененные для расчета средней квадратической погрешности определения координат характерных точек границ (Mt), с подставленными в такие формулы значениями и итоговые (вычисленные) значения Mt, м	Описание закрепления точки
	содержатся в Едином государственном реестре недвижимости		определены в результате выполнения комплексных кадастровых работ				
	X	Y	X	Y			
1	2	3	4	5	6	7	8
						-	
2	353172.90	4312453.28	353160.38	4312447.98	Метод спутниковых геодезических измерений (определений)	0.10	-
2	353155.51	4312489.30	353183.93	4312458.49	Метод спутниковых геодезических измерений (определений)	0.10	-
2	353132.99	4312478.42	353167.29	4312495.43	Метод спутниковых геодезических измерений (определений)	0.10	-
n1Y	-	-	353143.51	4312485.27	Метод спутниковых геодезических измерений (определений)	0.10	-
2	353150.39	4312442.40	353160.00	4312448.83	Метод спутниковых геодезических измерений (определений)	0.10	-
2	353172.90	4312453.28	353160.38	4312447.98	Метод спутниковых геодезических измерений (определений)	0.10	-

2. Сведения о частях границ уточняемого земельного участка с кадастровым номером 70:14:0000000:936 :

Обозначение части границ		Горизонтальное проложение (S), м	Описание прохождения части границ	Сведения о согласовании местоположения границ (согласовано/спорное)
от т.	до т.			
1	2	3	4	5
2	2	25.79	-	-
2	2	40.51	-	-
2	n1Y	25.86	-	-
n1Y	2	40.00	-	-

2. Сведения о частях границ уточняемого земельного участка с кадастровым номером 70:14:0000000:936 :				
Обозначение части границ		Горизонтальное проложение (S), м	Описание прохождения части границ	Сведения о согласовании местоположения границ (согласовано/спорное)
от т.	до т.			
1	2	3	4	5
2	2	0.93	-	-
3. Сведения о характеристиках уточняемого земельного участка с кадастровым номером 70:14:0000000:936 :				
№ п/п	Наименование характеристики		Значение характеристики	
1	2		3	
1.	Адрес земельного участка		Российская Федерация, Томская область, район Томский, село Зоркальцево, улица Колодникова, 31	
1.1.	Сведения о местоположении земельного участка (при отсутствии адреса) в структурированном в соответствии с федеральной информационной адресной системой виде		-	
1.2.	Дополнительные сведения о местоположении земельного участка		-	
2.	Площадь земельного участка ± величина погрешности определения (вычисления) площади (P ± ΔP), м2		1051 ± 11	
3.	Формула, примененная для расчета предельной допустимой погрешности определения площади земельного участка, с подставленными значениями и итоговые (вычисленные) значения (ΔP), м2		$\Delta P = 3,5 * 0,10 * \sqrt{1051} = 11$	
4.	Площадь земельного участка согласно сведениям Единого государственного реестра недвижимости (Pкад), м2		1000	
5.	Оценка расхождения P и Pкад (P - Pкад), м2		51	
6.	Предельные минимальный и максимальный размеры земельного участка (Pмин и Pмакс), м2		500 3000	
7.	Кадастровый номер или иной государственный учетный номер (инвентарный) объекта недвижимости, расположенного на земельном участке		70:14:0000000:3713 70:14:0000000:3683	
8.	Вид (виды) разрешенного использования		Для жилищного строительства	
8.1.	Дополнительные сведения об использовании земельного участка		-	
9.	Сведения о земельных участках (землях общего пользования, территории общего пользования), посредством которых обеспечивается доступ		70:14:0000000:933	
10.	Иные сведения		-	
4. Пояснения к сведениям об уточняемом земельном участке с кадастровым номером 70:14:0000000:936 :				
1.	-			

Сведения об уточняемых земельных участках, необходимые для исправления реестровых ошибок в сведениях о местоположении их границ

1. Сведения о характерных точках границ уточняемого земельного участка с кадастровым номером 70:14:0100035:1304 :

Система координат МСК-70, зона 4

Зона № 4

Обозначение характерных точек границ	Координаты, м				Метод определения координат	Формулы, примененные для расчета средней квадратической погрешности определения координат характерных точек границ (Mt), с подставленными в такие формулы значениями и итоговые (вычисленные) значения Mt, м	Описание закрепления точки
	содержатся в Едином государственном реестре недвижимости		определены в результате выполнения комплексных кадастровых работ				
	X	Y	X	Y			
1	2	3	4	5	6	7	8
						-	
1	352754.66	4312536.05	352767.49	4312553.24	Метод спутниковых геодезических измерений (определений)	0.10	-
1	352759.82	4312560.51	352773.37	4312577.76	Метод спутниковых геодезических измерений (определений)	0.10	-
4	352720.66	4312568.77	352734.49	4312587.12	Метод спутниковых геодезических измерений (определений)	0.10	-
4	352715.32	4312544.35	352728.56	4312562.99	Метод спутниковых геодезических измерений (определений)	0.10	-
1	352754.66	4312536.05	352767.49	4312553.24	Метод спутниковых геодезических измерений (определений)	0.10	-

2. Сведения о частях границ уточняемого земельного участка с кадастровым номером 70:14:0100035:1304 :

Обозначение части границ		Горизонтальное проложение (S), м	Описание прохождения части границ	Сведения о согласовании местоположения границ (согласовано/спорное)
от т.	до т.			
1	2	3	4	5
1	1	25.22	-	-
1	4	39.99	-	-
4	4	24.85	-	-
4	1	40.13	-	-

3. Сведения о характеристиках уточняемого земельного участка с кадастровым номером 70:14:0100035:1304 :		
№ п/п	Наименование характеристики	Значение характеристики
1	2	3
1.	Адрес земельного участка	Российская Федерация, Томская область, район Томский, село Зоркальцево, улица Никольская, 13
1.1.	Сведения о местоположении земельного участка (при отсутствии адреса) в структурированном в соответствии с федеральной информационной адресной системой виде	-
1.2.	Дополнительные сведения о местоположении земельного участка	-
2.	Площадь земельного участка ± величина погрешности определения (вычисления) площади ($P \pm \Delta P$), м ²	1003 ± 11
3.	Формула, примененная для расчета предельной допустимой погрешности определения площади земельного участка, с подставленными значениями и итоговые (вычисленные) значения (ΔP), м ²	$\Delta P = 3,5 * 0,10 * \sqrt{1003} = 11$
4.	Площадь земельного участка согласно сведениям Единого государственного реестра недвижимости ($P_{\text{кад}}$), м ²	1003
5.	Оценка расхождения P и $P_{\text{кад}}$ ($P - P_{\text{кад}}$), м ²	-
6.	Предельные минимальный и максимальный размеры земельного участка ($R_{\text{мин}}$ и $R_{\text{макс}}$), м ²	500 3000
7.	Кадастровый номер или иной государственный учетный номер (инвентарный) объекта недвижимости, расположенного на земельном участке	-
8.	Вид (виды) разрешенного использования	Для жилищного строительства
8.1.	Дополнительные сведения об использовании земельного участка	-
9.	Сведения о земельных участках (землях общего пользования, территории общего пользования), посредством которых обеспечивается доступ	70:14:0000000:933
10.	Иные сведения	-
4. Пояснения к сведениям об уточняемом земельном участке с кадастровым номером 70:14:0100035:1304 :		
1.	-	

Сведения об уточняемых земельных участках, необходимые для исправления реестровых ошибок в сведениях о местоположении их границ

1. Сведения о характерных точках границ уточняемого земельного участка с кадастровым номером 70:14:0100035:1303 :

Система координат МСК-70, зона 4

Зона № 4

Обозначение характерных точек границ	Координаты, м				Метод определения координат	Формулы, примененные для расчета средней квадратической погрешности определения координат характерных точек границ (Mt), с подставленными в такие формулы значениями и итоговые (вычисленные) значения Mt, м	Описание закрепления точки
	содержатся в Едином государственном реестре недвижимости		определены в результате выполнения комплексных кадастровых работ				
	X	Y	X	Y			
1	2	3	4	5	6	7	8
						-	
1	352749.50	4312511.59	352761.53	4312528.75	Метод спутниковых геодезических измерений (определений)	0.10	-
1	352754.66	4312536.05	352767.49	4312553.24	Метод спутниковых геодезических измерений (определений)	0.10	-
4	352715.32	4312544.35	352728.56	4312562.99	Метод спутниковых геодезических измерений (определений)	0.10	-
4	352709.98	4312519.92	352722.58	4312538.49	Метод спутниковых геодезических измерений (определений)	0.10	-
1	352749.50	4312511.59	352761.53	4312528.75	Метод спутниковых геодезических измерений (определений)	0.10	-

2. Сведения о частях границ уточняемого земельного участка с кадастровым номером 70:14:0100035:1303 :

Обозначение части границ		Горизонтальное проложение (S), м	Описание прохождения части границ	Сведения о согласовании местоположения границ (согласовано/спорное)
от т.	до т.			
1	2	3	4	5
1	1	25.20	-	-
1	4	40.13	-	-
4	4	25.22	-	-
4	1	40.15	-	-

3. Сведения о характеристиках уточняемого земельного участка с кадастровым номером 70:14:0100035:1303 :		
№ п/п	Наименование характеристики	Значение характеристики
1	2	3
1.	Адрес земельного участка	Российская Федерация, Томская область, район Томский, село Зоркальцево, улица Никольская, 12
1.1.	Сведения о местоположении земельного участка (при отсутствии адреса) в структурированном в соответствии с федеральной информационной адресной системой виде	-
1.2.	Дополнительные сведения о местоположении земельного участка	-
2.	Площадь земельного участка ± величина погрешности определения (вычисления) площади ($P \pm \Delta P$), м ²	1012 ± 11
3.	Формула, примененная для расчета предельной допустимой погрешности определения площади земельного участка, с подставленными значениями и итоговые (вычисленные) значения (ΔP), м ²	$\Delta P = 3,5 * 0,10 * \sqrt{1012} = 11$
4.	Площадь земельного участка согласно сведениям Единого государственного реестра недвижимости ($P_{\text{кад}}$), м ²	1007
5.	Оценка расхождения P и $P_{\text{кад}}$ ($P - P_{\text{кад}}$), м ²	5
6.	Предельные минимальный и максимальный размеры земельного участка ($R_{\text{мин}}$ и $R_{\text{макс}}$), м ²	500 3000
7.	Кадастровый номер или иной государственный учетный номер (инвентарный) объекта недвижимости, расположенного на земельном участке	70:14:0100035:4926
8.	Вид (виды) разрешенного использования	Для жилищного строительства
8.1.	Дополнительные сведения об использовании земельного участка	-
9.	Сведения о земельных участках (землях общего пользования, территории общего пользования), посредством которых обеспечивается доступ	70:14:0000000:933
10.	Иные сведения	-
4. Пояснения к сведениям об уточняемом земельном участке с кадастровым номером 70:14:0100035:1303 :		
1.	-	

Сведения об уточняемых земельных участках, необходимые для исправления реестровых ошибок в сведениях о местоположении их границ

1. Сведения о характерных точках границ уточняемого земельного участка с кадастровым номером 70:14:0100035:1302 :

Система координат МСК-70, зона 4

Зона № 4

Обозначение характерных точек границ	Координаты, м				Метод определения координат	Формулы, примененные для расчета средней квадратической погрешности определения координат характерных точек границ (Mt), с подставленными в такие формулы значениями и итоговые (вычисленные) значения Mt, м	Описание закрепления точки
	содержатся в Едином государственном реестре недвижимости		определены в результате выполнения комплексных кадастровых работ				
	X	Y	X	Y			
1	2	3	4	5	6	7	8
						-	
1	352744.34	4312487.13	352755.87	4312505.06	Метод спутниковых геодезических измерений (определений)	0.10	-
1	352749.50	4312511.59	352761.53	4312528.75	Метод спутниковых геодезических измерений (определений)	0.10	-
4	352709.98	4312519.92	352722.58	4312538.49	Метод спутниковых геодезических измерений (определений)	0.10	-
4	352704.64	4312495.50	352716.40	4312513.26	Метод спутниковых геодезических измерений (определений)	0.10	-
1	352744.34	4312487.13	352755.87	4312505.06	Метод спутниковых геодезических измерений (определений)	0.10	-

2. Сведения о частях границ уточняемого земельного участка с кадастровым номером 70:14:0100035:1302 :

Обозначение части границ		Горизонтальное проложение (S), м	Описание прохождения части границ	Сведения о согласовании местоположения границ (согласовано/спорное)
от т.	до т.			
1	2	3	4	5
1	1	24.36	-	-
1	4	40.15	-	-
4	4	25.98	-	-
4	1	40.31	-	-

3. Сведения о характеристиках уточняемого земельного участка с кадастровым номером 70:14:0100035:1302 :		
№ п/п	Наименование характеристики	Значение характеристики
1	2	3
1.	Адрес земельного участка	Российская Федерация, Томская область, район Томский, село Зоркальцево, улица Никольская, 11
1.1.	Сведения о местоположении земельного участка (при отсутствии адреса) в структурированном в соответствии с федеральной информационной адресной системой виде	-
1.2.	Дополнительные сведения о местоположении земельного участка	-
2.	Площадь земельного участка ± величина погрешности определения (вычисления) площади ($P \pm \Delta P$), м ²	1012 ± 11
3.	Формула, примененная для расчета предельной допустимой погрешности определения площади земельного участка, с подставленными значениями и итоговые (вычисленные) значения (ΔP), м ²	$\Delta P = 3,5 * 0,10 * \sqrt{1012} = 11$
4.	Площадь земельного участка согласно сведениям Единого государственного реестра недвижимости ($P_{\text{кад}}$), м ²	1012
5.	Оценка расхождения P и $P_{\text{кад}}$ ($P - P_{\text{кад}}$), м ²	-
6.	Предельные минимальный и максимальный размеры земельного участка ($R_{\text{мин}}$ и $R_{\text{макс}}$), м ²	500 3000
7.	Кадастровый номер или иной государственный учетный номер (инвентарный) объекта недвижимости, расположенного на земельном участке	-
8.	Вид (виды) разрешенного использования	Для жилищного строительства
8.1.	Дополнительные сведения об использовании земельного участка	-
9.	Сведения о земельных участках (землях общего пользования, территории общего пользования), посредством которых обеспечивается доступ	70:14:0000000:933
10.	Иные сведения	-
4. Пояснения к сведениям об уточняемом земельном участке с кадастровым номером 70:14:0100035:1302 :		
1.	-	

Сведения об уточняемых земельных участках, необходимые для исправления реестровых ошибок в сведениях о местоположении их границ

1. Сведения о характерных точках границ уточняемого земельного участка с кадастровым номером 70:14:0100035:3716 :

Система координат МСК-70, зона 4					Зона № 4		
Обозначение характерных точек границ	Координаты, м				Метод определения координат	Формулы, примененные для расчета средней квадратической погрешности определения координат характерных точек границ (Mt), с подставленными в такие формулы значениями и итоговые (вычисленные) значения Mt, м	Описание закрепления точки
	содержатся в Едином государственном реестре недвижимости		определены в результате выполнения комплексных кадастровых работ				
	X	Y	X	Y			
1	2	3	4	5	6	7	8
						-	
н29У	353108.74	4312718.93	353126.67	4312725.64	Метод спутниковых геодезических измерений (определений)	0.10	-
н35У	353108.10	4312759.02	353113.42	4312725.91	Метод спутниковых геодезических измерений (определений)	0.10	-
н36У	353082.90	4312758.69	353101.32	4312726.11	Метод спутниковых геодезических измерений (определений)	0.10	-
14	353083.39	4312718.66	353102.00	4312766.14	Метод спутниковых геодезических измерений (определений)	0.10	-
15	353095.49	4312718.81	353127.20	4312765.73	Метод спутниковых геодезических измерений (определений)	0.10	-
н29У	353108.74	4312718.93	353126.67	4312725.64	Метод спутниковых геодезических измерений (определений)	0.10	-

2. Сведения о частях границ уточняемого земельного участка с кадастровым номером 70:14:0100035:3716 :

Обозначение части границ		Горизонтальное проложение (S), м	Описание прохождения части границ	Сведения о согласовании местоположения границ (согласовано/спорное)
от т.	до т.			
1	2	3	4	5
н29У	н35У	13.25	-	-
н35У	н36У	12.10	-	-
н36У	14	40.04	-	-
14	15	25.20	-	-

2. Сведения о частях границ уточняемого земельного участка с кадастровым номером 70:14:0100035:3716 :				
Обозначение части границ		Горизонтальное проложение (S), м	Описание прохождения части границ	Сведения о согласовании местоположения границ (согласовано/спорное)
от т.	до т.			
1	2	3	4	5
15	н29У	40.09	-	-
3. Сведения о характеристиках уточняемого земельного участка с кадастровым номером 70:14:0100035:3716 :				
№ п/п	Наименование характеристики		Значение характеристики	
1	2		3	
1.	Адрес земельного участка		Российская Федерация, Томская область, район Томский, село Зоркальцево	
1.1.	Сведения о местоположении земельного участка (при отсутствии адреса) в структурированном в соответствии с федеральной информационной адресной системой виде		-	
1.2.	Дополнительные сведения о местоположении земельного участка		-	
2.	Площадь земельного участка ± величина погрешности определения (вычисления) площади ($P \pm \Delta P$), м ²		1012 ± 11	
3.	Формула, примененная для расчета предельной допустимой погрешности определения площади земельного участка, с подставленными значениями и итоговые (вычисленные) значения (ΔP), м ²		$\Delta P = 3,5 * 0,10 * \sqrt{1012} = 11$	
4.	Площадь земельного участка согласно сведениям Единого государственного реестра недвижимости (Ркад), м ²		1005	
5.	Оценка расхождения Р и Ркад ($P - P_{кад}$), м ²		7	
6.	Предельные минимальный и максимальный размеры земельного участка (Рмин и Рмакс), м ²		500 3000	
7.	Кадастровый номер или иной государственный учетный номер (инвентарный) объекта недвижимости, расположенного на земельном участке		-	
8.	Вид (виды) разрешенного использования		Для жилищного строительства	
8.1.	Дополнительные сведения об использовании земельного участка		-	
9.	Сведения о земельных участках (землях общего пользования, территории общего пользования), посредством которых обеспечивается доступ		70:14:0000000:933	
10.	Иные сведения		-	
4. Пояснения к сведениям об уточняемом земельном участке с кадастровым номером 70:14:0100035:3716 :				
1.	-			

Сведения об уточняемых земельных участках, необходимые для исправления реестровых ошибок в сведениях о местоположении их границ

1. Сведения о характерных точках границ уточняемого земельного участка с кадастровым номером 70:14:0100035:3715 :

Система координат МСК-70, зона 4

Зона № 4

Обозначение характерных точек границ	Координаты, м				Метод определения координат	Формулы, примененные для расчета средней квадратической погрешности определения координат характерных точек границ (Mt), с подставленными в такие формулы значениями и итоговые (вычисленные) значения Mt, м	Описание закрепления точки
	содержатся в Едином государственном реестре недвижимости		определены в результате выполнения комплексных кадастровых работ				
	X	Y	X	Y			
1	2	3	4	5	6	7	8
						-	
н28У	353133.80	4312719.13	353151.72	4312725.11	Метод спутниковых геодезических измерений (определений)	0.10	-
н34У	353133.49	4312759.22	353126.67	4312725.64	Метод спутниковых геодезических измерений (определений)	0.10	-
н35У	353108.10	4312759.02	353127.20	4312765.73	Метод спутниковых геодезических измерений (определений)	0.10	-
н29У	353108.74	4312718.93	353152.58	4312765.19	Метод спутниковых геодезических измерений (определений)	0.10	-
н28У	353133.80	4312719.13	353151.72	4312725.11	Метод спутниковых геодезических измерений (определений)	0.10	-

2. Сведения о частях границ уточняемого земельного участка с кадастровым номером 70:14:0100035:3715 :

Обозначение части границ		Горизонтальное проложение (S), м	Описание прохождения части границ	Сведения о согласовании местоположения границ (согласовано/спорное)
от т.	до т.			
1	2	3	4	5
н28У	н34У	25.06	-	-
н34У	н35У	40.09	-	-
н35У	н29У	25.39	-	-
н29У	н28У	40.09	-	-

3. Сведения о характеристиках уточняемого земельного участка с кадастровым номером 70:14:0100035:3715 :		
№ п/п	Наименование характеристики	Значение характеристики
1	2	3
1.	Адрес земельного участка	Российская Федерация, Томская область, район Томский, село Зоркальцево
1.1.	Сведения о местоположении земельного участка (при отсутствии адреса) в структурированном в соответствии с федеральной информационной адресной системой виде	-
1.2.	Дополнительные сведения о местоположении земельного участка	-
2.	Площадь земельного участка \pm величина погрешности определения (вычисления) площади ($P \pm \Delta P$), м ²	1011 \pm 11
3.	Формула, примененная для расчета предельной допустимой погрешности определения площади земельного участка, с подставленными значениями и итоговые (вычисленные) значения (ΔP), м ²	$\Delta P = 3,5 * 0,10 * \sqrt{1011} = 11$
4.	Площадь земельного участка согласно сведениям Единого государственного реестра недвижимости ($P_{\text{кад}}$), м ²	1004
5.	Оценка расхождения P и $P_{\text{кад}}$ ($P - P_{\text{кад}}$), м ²	7
6.	Предельные минимальный и максимальный размеры земельного участка ($R_{\text{мин}}$ и $R_{\text{макс}}$), м ²	500 3000
7.	Кадастровый номер или иной государственный учетный номер (инвентарный) объекта недвижимости, расположенного на земельном участке	-
8.	Вид (виды) разрешенного использования	Для жилищного строительства
8.1.	Дополнительные сведения об использовании земельного участка	-
9.	Сведения о земельных участках (землях общего пользования, территории общего пользования), посредством которых обеспечивается доступ	70:14:0100035:3709
10.	Иные сведения	-
4. Пояснения к сведениям об уточняемом земельном участке с кадастровым номером 70:14:0100035:3715 :		
1.	-	

Сведения об уточняемых земельных участках, необходимые для исправления реестровых ошибок в сведениях о местоположении их границ

1. Сведения о характерных точках границ уточняемого земельного участка с кадастровым номером 70:14:0100035:3714 :

Система координат МСК-70, зона 4					Зона № 4		
Обозначение характерных точек границ	Координаты, м				Метод определения координат	Формулы, примененные для расчета средней квадратической погрешности определения координат характерных точек границ (Mt), с подставленными в такие формулы значениями и итоговые (вычисленные) значения Mt, м	Описание закрепления точки
	содержатся в Едином государственном реестре недвижимости		определены в результате выполнения комплексных кадастровых работ				
	X	Y	X	Y			
1	2	3	4	5	6	7	8
						-	
н27У	353158.46	4312719.29	353176.37	4312724.55	Метод спутниковых геодезических измерений (определений)	0.10	-
н33У	353158.17	4312759.42	353151.72	4312725.11	Метод спутниковых геодезических измерений (определений)	0.10	-
н34У	353133.49	4312759.22	353152.58	4312765.19	Метод спутниковых геодезических измерений (определений)	0.10	-
н28У	353133.80	4312719.13	353177.26	4312764.67	Метод спутниковых геодезических измерений (определений)	0.10	-
н27У	353158.46	4312719.29	353176.37	4312724.55	Метод спутниковых геодезических измерений (определений)	0.10	-

2. Сведения о частях границ уточняемого земельного участка с кадастровым номером 70:14:0100035:3714 :

Обозначение части границ		Горизонтальное проложение (S), м	Описание прохождения части границ	Сведения о согласовании местоположения границ (согласовано/спорное)
от т.	до т.			
1	2	3	4	5
н27У	н33У	24.66	-	-
н33У	н34У	40.09	-	-
н34У	н28У	24.69	-	-
н28У	н27У	40.13	-	-

3. Сведения о характеристиках уточняемого земельного участка с кадастровым номером 70:14:0100035:3714 :		
№ п/п	Наименование характеристики	Значение характеристики
1	2	3
1.	Адрес земельного участка	Российская Федерация, Томская область, район Томский, село Зоркальцево
1.1.	Сведения о местоположении земельного участка (при отсутствии адреса) в структурированном в соответствии с федеральной информационной адресной системой виде	-
1.2.	Дополнительные сведения о местоположении земельного участка	-
2.	Площадь земельного участка ± величина погрешности определения (вычисления) площади ($P \pm \Delta P$), м ²	990 ± 11
3.	Формула, примененная для расчета предельной допустимой погрешности определения площади земельного участка, с подставленными значениями и итоговые (вычисленные) значения (ΔP), м ²	$\Delta P = 3,5 * 0,10 * \sqrt{990} = 11$
4.	Площадь земельного участка согласно сведениям Единого государственного реестра недвижимости ($P_{\text{кад}}$), м ²	983
5.	Оценка расхождения P и $P_{\text{кад}}$ ($P - P_{\text{кад}}$), м ²	7
6.	Предельные минимальный и максимальный размеры земельного участка ($R_{\text{мин}}$ и $R_{\text{макс}}$), м ²	500 3000
7.	Кадастровый номер или иной государственный учетный номер (инвентарный) объекта недвижимости, расположенного на земельном участке	-
8.	Вид (виды) разрешенного использования	Для жилищного строительства
8.1.	Дополнительные сведения об использовании земельного участка	-
9.	Сведения о земельных участках (землях общего пользования, территории общего пользования), посредством которых обеспечивается доступ	70:14:0100035:3709
10.	Иные сведения	-
4. Пояснения к сведениям об уточняемом земельном участке с кадастровым номером 70:14:0100035:3714 :		
1.	-	

Сведения об уточняемых земельных участках, необходимые для исправления реестровых ошибок в сведениях о местоположении их границ

1. Сведения о характерных точках границ уточняемого земельного участка с кадастровым номером 70:14:0100035:3713 :

Система координат МСК-70, зона 4

Зона № 4

Обозначение характерных точек границ	Координаты, м				Метод определения координат	Формулы, примененные для расчета средней квадратической погрешности определения координат характерных точек границ (Mt), с подставленными в такие формулы значениями и итоговые (вычисленные) значения Mt, м	Описание закрепления точки
	содержатся в Едином государственном реестре недвижимости		определены в результате выполнения комплексных кадастровых работ				
	X	Y	X	Y			
1	2	3	4	5	6	7	8
						-	
н26У	353183.20	4312719.49	353201.11	4312724.02	Метод спутниковых геодезических измерений (определений)	0.10	-
н32У	353182.84	4312759.61	353201.92	4312764.14	Метод спутниковых геодезических измерений (определений)	0.10	-
н33У	353158.17	4312759.42	353177.26	4312764.67	Метод спутниковых геодезических измерений (определений)	0.10	-
н27У	353158.46	4312719.29	353176.37	4312724.55	Метод спутниковых геодезических измерений (определений)	0.10	-
н26У	353183.20	4312719.49	353201.11	4312724.02	Метод спутниковых геодезических измерений (определений)	0.10	-

2. Сведения о частях границ уточняемого земельного участка с кадастровым номером 70:14:0100035:3713 :

Обозначение части границ		Горизонтальное проложение (S), м	Описание прохождения части границ	Сведения о согласовании местоположения границ (согласовано/спорное)
от т.	до т.			
1	2	3	4	5
н26У	н32У	40.13	-	-
н32У	н33У	24.67	-	-
н33У	н27У	40.13	-	-
н27У	н26У	24.75	-	-

3. Сведения о характеристиках уточняемого земельного участка с кадастровым номером 70:14:0100035:3713 :		
№ п/п	Наименование характеристики	Значение характеристики
1	2	3
1.	Адрес земельного участка	Российская Федерация, Томская область, район Томский, село Зоркальцево
1.1.	Сведения о местоположении земельного участка (при отсутствии адреса) в структурированном в соответствии с федеральной информационной адресной системой виде	-
1.2.	Дополнительные сведения о местоположении земельного участка	-
2.	Площадь земельного участка ± величина погрешности определения (вычисления) площади ($P \pm \Delta P$), м ²	991 ± 11
3.	Формула, примененная для расчета предельной допустимой погрешности определения площади земельного участка, с подставленными значениями и итоговые (вычисленные) значения (ΔP), м ²	$\Delta P = 3,5 * 0,10 * \sqrt{991} = 11$
4.	Площадь земельного участка согласно сведениям Единого государственного реестра недвижимости ($P_{\text{кад}}$), м ²	984
5.	Оценка расхождения P и $P_{\text{кад}}$ ($P - P_{\text{кад}}$), м ²	7
6.	Предельные минимальный и максимальный размеры земельного участка ($R_{\text{мин}}$ и $R_{\text{макс}}$), м ²	500 3000
7.	Кадастровый номер или иной государственный учетный номер (инвентарный) объекта недвижимости, расположенного на земельном участке	-
8.	Вид (виды) разрешенного использования	Для жилищного строительства
8.1.	Дополнительные сведения об использовании земельного участка	-
9.	Сведения о земельных участках (землях общего пользования, территории общего пользования), посредством которых обеспечивается доступ	70:14:0100035:3709
10.	Иные сведения	-
4. Пояснения к сведениям об уточняемом земельном участке с кадастровым номером 70:14:0100035:3713 :		
1.	-	

Сведения об уточняемых земельных участках, необходимые для исправления реестровых ошибок в сведениях о местоположении их границ

1. Сведения о характерных точках границ уточняемого земельного участка с кадастровым номером 70:14:0100035:3712 :

Система координат МСК-70, зона 4

Зона № 4

Обозначение характерных точек границ	Координаты, м				Метод определения координат	Формулы, примененные для расчета средней квадратической погрешности определения координат характерных точек границ (Mt), с подставленными в такие формулы значениями и итоговые (вычисленные) значения Mt, м	Описание закрепления точки
	содержатся в Едином государственном реестре недвижимости		определены в результате выполнения комплексных кадастровых работ				
	X	Y	X	Y			
1	2	3	4	5	6	7	8
						-	
н25У	353208.44	4312719.66	353226.34	4312723.45	Метод спутниковых геодезических измерений (определений)	0.10	-
н31У	353208.13	4312759.81	353227.21	4312763.59	Метод спутниковых геодезических измерений (определений)	0.10	-
н32У	353182.84	4312759.61	353201.92	4312764.14	Метод спутниковых геодезических измерений (определений)	0.10	-
н26У	353183.20	4312719.49	353201.11	4312724.02	Метод спутниковых геодезических измерений (определений)	0.10	-
н25У	353208.44	4312719.66	353226.34	4312723.45	Метод спутниковых геодезических измерений (определений)	0.10	-

2. Сведения о частях границ уточняемого земельного участка с кадастровым номером 70:14:0100035:3712 :

Обозначение части границ		Горизонтальное проложение (S), м	Описание прохождения части границ	Сведения о согласовании местоположения границ (согласовано/спорное)
от т.	до т.			
1	2	3	4	5
н25У	н31У	40.15	-	-
н31У	н32У	25.30	-	-
н32У	н26У	40.13	-	-
н26У	н25У	25.24	-	-

3. Сведения о характеристиках уточняемого земельного участка с кадастровым номером 70:14:0100035:3712 :		
№ п/п	Наименование характеристики	Значение характеристики
1	2	3
1.	Адрес земельного участка	Российская Федерация, Томская область, район Томский, село Зоркальцево
1.1.	Сведения о местоположении земельного участка (при отсутствии адреса) в структурированном в соответствии с федеральной информационной адресной системой виде	-
1.2.	Дополнительные сведения о местоположении земельного участка	-
2.	Площадь земельного участка ± величина погрешности определения (вычисления) площади ($P \pm \Delta P$), м ²	1014 ± 11
3.	Формула, примененная для расчета предельной допустимой погрешности определения площади земельного участка, с подставленными значениями и итоговые (вычисленные) значения (ΔP), м ²	$\Delta P = 3,5 * 0,10 * \sqrt{1014} = 11$
4.	Площадь земельного участка согласно сведениям Единого государственного реестра недвижимости ($P_{\text{кад}}$), м ²	1007
5.	Оценка расхождения P и $P_{\text{кад}}$ ($P - P_{\text{кад}}$), м ²	7
6.	Предельные минимальный и максимальный размеры земельного участка ($R_{\text{мин}}$ и $R_{\text{макс}}$), м ²	500 3000
7.	Кадастровый номер или иной государственный учетный номер (инвентарный) объекта недвижимости, расположенного на земельном участке	-
8.	Вид (виды) разрешенного использования	Для жилищного строительства
8.1.	Дополнительные сведения об использовании земельного участка	-
9.	Сведения о земельных участках (землях общего пользования, территории общего пользования), посредством которых обеспечивается доступ	70:14:0100035:3709
10.	Иные сведения	-
4. Пояснения к сведениям об уточняемом земельном участке с кадастровым номером 70:14:0100035:3712 :		
1.	-	

Сведения об уточняемых земельных участках, необходимые для исправления реестровых ошибок в сведениях о местоположении их границ

1. Сведения о характерных точках границ уточняемого земельного участка с кадастровым номером 70:14:0100035:3711 :

Система координат МСК-70, зона 4

Зона № 4

Обозначение характерных точек границ	Координаты, м				Метод определения координат	Формулы, примененные для расчета средней квадратической погрешности определения координат характерных точек границ (Mt), с подставленными в такие формулы значениями и итоговые (вычисленные) значения Mt, м	Описание закрепления точки
	содержатся в Едином государственном реестре недвижимости		определены в результате выполнения комплексных кадастровых работ				
	X	Y	X	Y			
1	2	3	4	5	6	7	8
						-	
н24У	353222.24	4312719.78	353240.14	4312723.17	Метод спутниковых геодезических измерений (определений)	0.10	-
н30У	353226.86	4312759.96	353245.94	4312763.20	Метод спутниковых геодезических измерений (определений)	0.10	-
н31У	353208.13	4312759.81	353227.21	4312763.59	Метод спутниковых геодезических измерений (определений)	0.10	-
н25У	353208.44	4312719.66	353226.34	4312723.45	Метод спутниковых геодезических измерений (определений)	0.10	-
н24У	353222.24	4312719.78	353240.14	4312723.17	Метод спутниковых геодезических измерений (определений)	0.10	-

2. Сведения о частях границ уточняемого земельного участка с кадастровым номером 70:14:0100035:3711 :

Обозначение части границ		Горизонтальное проложение (S), м	Описание прохождения части границ	Сведения о согласовании местоположения границ (согласовано/спорное)
от т.	до т.			
1	2	3	4	5
н24У	н30У	40.45	-	-
н30У	н31У	18.73	-	-
н31У	н25У	40.15	-	-
н25У	н24У	13.80	-	-

3. Сведения о характеристиках уточняемого земельного участка с кадастровым номером 70:14:0100035:3711 :		
№ п/п	Наименование характеристики	Значение характеристики
1	2	3
1.	Адрес земельного участка	Российская Федерация, Томская область, район Томский, село Зоркальцево
1.1.	Сведения о местоположении земельного участка (при отсутствии адреса) в структурированном в соответствии с федеральной информационной адресной системой виде	-
1.2.	Дополнительные сведения о местоположении земельного участка	-
2.	Площадь земельного участка ± величина погрешности определения (вычисления) площади ($P \pm \Delta P$), м ²	653 ± 9
3.	Формула, примененная для расчета предельной допустимой погрешности определения площади земельного участка, с подставленными значениями и итоговые (вычисленные) значения (ΔP), м ²	$\Delta P = 3,5 * 0,10 * \sqrt{653} = 9$
4.	Площадь земельного участка согласно сведениям Единого государственного реестра недвижимости ($P_{\text{кад}}$), м ²	648
5.	Оценка расхождения P и $P_{\text{кад}}$ ($P - P_{\text{кад}}$), м ²	5
6.	Предельные минимальный и максимальный размеры земельного участка ($R_{\text{мин}}$ и $R_{\text{макс}}$), м ²	500 3000
7.	Кадастровый номер или иной государственный учетный номер (инвентарный) объекта недвижимости, расположенного на земельном участке	-
8.	Вид (виды) разрешенного использования	Для жилищного строительства
8.1.	Дополнительные сведения об использовании земельного участка	-
9.	Сведения о земельных участках (землях общего пользования, территории общего пользования), посредством которых обеспечивается доступ	70:14:0100035:3709
10.	Иные сведения	-
4. Пояснения к сведениям об уточняемом земельном участке с кадастровым номером 70:14:0100035:3711 :		
1.	-	

Сведения об уточняемых земельных участках, необходимые для исправления реестровых ошибок в сведениях о местоположении их границ

1. Сведения о характерных точках границ уточняемого земельного участка с кадастровым номером 70:14:0100035:3710 :

Система координат МСК-70, зона 4					Зона № 4		
Обозначение характерных точек границ	Координаты, м				Метод определения координат	Формулы, примененные для расчета средней квадратической погрешности определения координат характерных точек границ (Mt), с подставленными в такие формулы значениями и итоговые (вычисленные) значения Mt, м	Описание закрепления точки
	содержатся в Едином государственном реестре недвижимости		определены в результате выполнения комплексных кадастровых работ				
	X	Y	X	Y			
1	2	3	4	5	6	7	8
						-	
н23У	353240.34	4312720.11	353258.24	4312722.97	Метод спутниковых геодезических измерений (определений)	0.10	-
н22У	353244.42	4312799.94	353264.66	4312802.65	Метод спутниковых геодезических измерений (определений)	0.10	-
н21У	353231.43	4312799.83	353251.67	4312802.92	Метод спутниковых геодезических измерений (определений)	0.10	-
н30У	353226.86	4312759.96	353245.94	4312763.20	Метод спутниковых геодезических измерений (определений)	0.10	-
н24У	353222.24	4312719.78	353240.14	4312723.17	Метод спутниковых геодезических измерений (определений)	0.10	-
н23У	353240.34	4312720.11	353258.24	4312722.97	Метод спутниковых геодезических измерений (определений)	0.10	-

2. Сведения о частях границ уточняемого земельного участка с кадастровым номером 70:14:0100035:3710 :

Обозначение части границ		Горизонтальное проложение (S), м	Описание прохождения части границ	Сведения о согласовании местоположения границ (согласовано/спорное)
от т.	до т.			
1	2	3	4	5
н23У	н22У	79.94	-	-
н22У	н21У	12.99	-	-
н21У	н30У	40.13	-	-
н30У	н24У	40.45	-	-

2. Сведения о частях границ уточняемого земельного участка с кадастровым номером 70:14:0100035:3710 :				
Обозначение части границ		Горизонтальное проложение (S), м	Описание прохождения части границ	Сведения о согласовании местоположения границ (согласовано/спорное)
от т.	до т.			
1	2	3	4	5
н24У	н23У	18.10	-	-
3. Сведения о характеристиках уточняемого земельного участка с кадастровым номером 70:14:0100035:3710 :				
№ п/п	Наименование характеристики		Значение характеристики	
1	2		3	
1.	Адрес земельного участка		Российская Федерация, Томская область, район Томский, село Зоркальцево	
1.1.	Сведения о местоположении земельного участка (при отсутствии адреса) в структурированном в соответствии с федеральной информационной адресной системой виде		-	
1.2.	Дополнительные сведения о местоположении земельного участка		-	
2.	Площадь земельного участка ± величина погрешности определения (вычисления) площади ($P \pm \Delta P$), м ²		1241 ± 12	
3.	Формула, примененная для расчета предельной допустимой погрешности определения площади земельного участка, с подставленными значениями и итоговые (вычисленные) значения (ΔP), м ²		$\Delta P = 3,5 * 0,10 * \sqrt{1241} = 12$	
4.	Площадь земельного участка согласно сведениям Единого государственного реестра недвижимости (Ркад), м ²		1234	
5.	Оценка расхождения Р и Ркад ($P - P_{кад}$), м ²		7	
6.	Предельные минимальный и максимальный размеры земельного участка (Рмин и Рмакс), м ²		500 3000	
7.	Кадастровый номер или иной государственный учетный номер (инвентарный) объекта недвижимости, расположенного на земельном участке		-	
8.	Вид (виды) разрешенного использования		Для жилищного строительства	
8.1.	Дополнительные сведения об использовании земельного участка		-	
9.	Сведения о земельных участках (землях общего пользования, территории общего пользования), посредством которых обеспечивается доступ		70:14:0100035:3709	
10.	Иные сведения		-	
4. Пояснения к сведениям об уточняемом земельном участке с кадастровым номером 70:14:0100035:3710 :				
1.	-			

Сведения об уточняемых земельных участках, необходимые для исправления реестровых ошибок в сведениях о местоположении их границ

1. Сведения о характерных точках границ уточняемого земельного участка с кадастровым номером 70:14:0100035:3717 :

Система координат МСК-70, зона 4

Зона № 4

Обозначение характерных точек границ	Координаты, м				Метод определения координат	Формулы, примененные для расчета средней квадратической погрешности определения координат характерных точек границ (Mt), с подставленными в такие формулы значениями и итоговые (вычисленные) значения Mt, м	Описание закрепления точки
	содержатся в Едином государственном реестре недвижимости		определены в результате выполнения комплексных кадастровых работ				
	X	Y	X	Y			
1	2	3	4	5	6	7	8
						-	
н30У	353226.86	4312759.96	353245.94	4312763.20	Метод спутниковых геодезических измерений (определений)	0.10	-
н21У	353231.43	4312799.83	353251.67	4312802.92	Метод спутниковых геодезических измерений (определений)	0.10	-
н20У	353207.82	4312799.63	353228.07	4312803.41	Метод спутниковых геодезических измерений (определений)	0.10	-
н31У	353208.13	4312759.81	353227.21	4312763.59	Метод спутниковых геодезических измерений (определений)	0.10	-
н30У	353226.86	4312759.96	353245.94	4312763.20	Метод спутниковых геодезических измерений (определений)	0.10	-

2. Сведения о частях границ уточняемого земельного участка с кадастровым номером 70:14:0100035:3717 :

Обозначение части границ		Горизонтальное проложение (S), м	Описание прохождения части границ	Сведения о согласовании местоположения границ (согласовано/спорное)
от т.	до т.			
1	2	3	4	5
н30У	н21У	40.13	-	-
н21У	н20У	23.61	-	-
н20У	н31У	39.83	-	-
н31У	н30У	18.73	-	-

3. Сведения о характеристиках уточняемого земельного участка с кадастровым номером 70:14:0100035:3717 :		
№ п/п	Наименование характеристики	Значение характеристики
1	2	3
1.	Адрес земельного участка	Российская Федерация, Томская область, район Томский, село Зоркальцево
1.1.	Сведения о местоположении земельного участка (при отсутствии адреса) в структурированном в соответствии с федеральной информационной адресной системой виде	-
1.2.	Дополнительные сведения о местоположении земельного участка	-
2.	Площадь земельного участка ± величина погрешности определения (вычисления) площади ($P \pm \Delta P$), м ²	843 ± 10
3.	Формула, примененная для расчета предельной допустимой погрешности определения площади земельного участка, с подставленными значениями и итоговые (вычисленные) значения (ΔP), м ²	$\Delta P = 3,5 * 0,10 * \sqrt{843} = 10$
4.	Площадь земельного участка согласно сведениям Единого государственного реестра недвижимости ($P_{\text{кад}}$), м ²	836
5.	Оценка расхождения P и $P_{\text{кад}}$ ($P - P_{\text{кад}}$), м ²	7
6.	Предельные минимальный и максимальный размеры земельного участка ($R_{\text{мин}}$ и $R_{\text{макс}}$), м ²	500 3000
7.	Кадастровый номер или иной государственный учетный номер (инвентарный) объекта недвижимости, расположенного на земельном участке	-
8.	Вид (виды) разрешенного использования	Для жилищного строительства
8.1.	Дополнительные сведения об использовании земельного участка	-
9.	Сведения о земельных участках (землях общего пользования, территории общего пользования), посредством которых обеспечивается доступ	70:14:0100035:3709
10.	Иные сведения	-
4. Пояснения к сведениям об уточняемом земельном участке с кадастровым номером 70:14:0100035:3717 :		
1.	-	

Сведения об уточняемых земельных участках, необходимые для исправления реестровых ошибок в сведениях о местоположении их границ

1. Сведения о характерных точках границ уточняемого земельного участка с кадастровым номером 70:14:0100035:3718 :

Система координат МСК-70, зона 4

Зона № 4

Обозначение характерных точек границ	Координаты, м				Метод определения координат	Формулы, примененные для расчета средней квадратической погрешности определения координат характерных точек границ (Mt), с подставленными в такие формулы значениями и итоговые (вычисленные) значения Mt, м	Описание закрепления точки
	содержатся в Едином государственном реестре недвижимости		определены в результате выполнения комплексных кадастровых работ				
	X	Y	X	Y			
1	2	3	4	5	6	7	8
						-	
н31У	353208.13	4312759.81	353227.21	4312763.59	Метод спутниковых геодезических измерений (определений)	0.10	-
н20У	353207.82	4312799.63	353228.07	4312803.41	Метод спутниковых геодезических измерений (определений)	0.10	-
н19У	353182.68	4312799.41	353202.93	4312803.92	Метод спутниковых геодезических измерений (определений)	0.10	-
н32У	353182.84	4312759.61	353201.92	4312764.14	Метод спутниковых геодезических измерений (определений)	0.10	-
н31У	353208.13	4312759.81	353227.21	4312763.59	Метод спутниковых геодезических измерений (определений)	0.10	-

2. Сведения о частях границ уточняемого земельного участка с кадастровым номером 70:14:0100035:3718 :

Обозначение части границ		Горизонтальное проложение (S), м	Описание прохождения части границ	Сведения о согласовании местоположения границ (согласовано/спорное)
от т.	до т.			
1	2	3	4	5
н31У	н20У	39.83	-	-
н20У	н19У	25.15	-	-
н19У	н32У	39.79	-	-
н32У	н31У	25.30	-	-

3. Сведения о характеристиках уточняемого земельного участка с кадастровым номером 70:14:0100035:3718 :		
№ п/п	Наименование характеристики	Значение характеристики
1	2	3
1.	Адрес земельного участка	Российская Федерация, Томская область, район Томский, село Зоркальцево
1.1.	Сведения о местоположении земельного участка (при отсутствии адреса) в структурированном в соответствии с федеральной информационной адресной системой виде	-
1.2.	Дополнительные сведения о местоположении земельного участка	-
2.	Площадь земельного участка ± величина погрешности определения (вычисления) площади ($P \pm \Delta P$), м ²	1004 ± 11
3.	Формула, примененная для расчета предельной допустимой погрешности определения площади земельного участка, с подставленными значениями и итоговые (вычисленные) значения (ΔP), м ²	$\Delta P = 3,5 * 0,10 * \sqrt{1004} = 11$
4.	Площадь земельного участка согласно сведениям Единого государственного реестра недвижимости ($P_{\text{кад}}$), м ²	997
5.	Оценка расхождения P и $P_{\text{кад}}$ ($P - P_{\text{кад}}$), м ²	7
6.	Предельные минимальный и максимальный размеры земельного участка ($R_{\text{мин}}$ и $R_{\text{макс}}$), м ²	500 3000
7.	Кадастровый номер или иной государственный учетный номер (инвентарный) объекта недвижимости, расположенного на земельном участке	-
8.	Вид (виды) разрешенного использования	Для жилищного строительства
8.1.	Дополнительные сведения об использовании земельного участка	-
9.	Сведения о земельных участках (землях общего пользования, территории общего пользования), посредством которых обеспечивается доступ	70:14:0100035:3709
10.	Иные сведения	-
4. Пояснения к сведениям об уточняемом земельном участке с кадастровым номером 70:14:0100035:3718 :		
1.	-	

Сведения об уточняемых земельных участках, необходимые для исправления реестровых ошибок в сведениях о местоположении их границ

1. Сведения о характерных точках границ уточняемого земельного участка с кадастровым номером 70:14:0100035:3719 :

Система координат МСК-70, зона 4

Зона № 4

Обозначение характерных точек границ	Координаты, м				Метод определения координат	Формулы, примененные для расчета средней квадратической погрешности определения координат характерных точек границ (Mt), с подставленными в такие формулы значениями и итоговые (вычисленные) значения Mt, м	Описание закрепления точки
	содержатся в Едином государственном реестре недвижимости		определены в результате выполнения комплексных кадастровых работ				
	X	Y	X	Y			
1	2	3	4	5	6	7	8
						-	
н32У	353182.84	4312759.61	353201.92	4312764.14	Метод спутниковых геодезических измерений (определений)	0.10	-
н19У	353182.68	4312799.41	353202.93	4312803.92	Метод спутниковых геодезических измерений (определений)	0.10	-
н18У	353157.81	4312799.20	353178.06	4312804.44	Метод спутниковых геодезических измерений (определений)	0.10	-
н33У	353158.17	4312759.42	353177.26	4312764.67	Метод спутниковых геодезических измерений (определений)	0.10	-
н32У	353182.84	4312759.61	353201.92	4312764.14	Метод спутниковых геодезических измерений (определений)	0.10	-

2. Сведения о частях границ уточняемого земельного участка с кадастровым номером 70:14:0100035:3719 :

Обозначение части границ		Горизонтальное проложение (S), м	Описание прохождения части границ	Сведения о согласовании местоположения границ (согласовано/спорное)
от т.	до т.			
1	2	3	4	5
н32У	н19У	39.79	-	-
н19У	н18У	24.88	-	-
н18У	н33У	39.78	-	-
н33У	н32У	24.67	-	-

3. Сведения о характеристиках уточняемого земельного участка с кадастровым номером 70:14:0100035:3719 :		
№ п/п	Наименование характеристики	Значение характеристики
1	2	3
1.	Адрес земельного участка	Российская Федерация, Томская область, район Томский, село Зоркальцево
1.1.	Сведения о местоположении земельного участка (при отсутствии адреса) в структурированном в соответствии с федеральной информационной адресной системой виде	-
1.2.	Дополнительные сведения о местоположении земельного участка	-
2.	Площадь земельного участка ± величина погрешности определения (вычисления) площади ($P \pm \Delta P$), м ²	986 ± 11
3.	Формула, примененная для расчета предельной допустимой погрешности определения площади земельного участка, с подставленными значениями и итоговые (вычисленные) значения (ΔP), м ²	$\Delta P = 3,5 * 0,10 * \sqrt{986} = 11$
4.	Площадь земельного участка согласно сведениям Единого государственного реестра недвижимости ($P_{\text{кад}}$), м ²	979
5.	Оценка расхождения P и $P_{\text{кад}}$ ($P - P_{\text{кад}}$), м ²	7
6.	Предельные минимальный и максимальный размеры земельного участка ($R_{\text{мин}}$ и $R_{\text{макс}}$), м ²	500 3000
7.	Кадастровый номер или иной государственный учетный номер (инвентарный) объекта недвижимости, расположенного на земельном участке	-
8.	Вид (виды) разрешенного использования	Для жилищного строительства
8.1.	Дополнительные сведения об использовании земельного участка	-
9.	Сведения о земельных участках (землях общего пользования, территории общего пользования), посредством которых обеспечивается доступ	70:14:0100035:3709
10.	Иные сведения	-
4. Пояснения к сведениям об уточняемом земельном участке с кадастровым номером 70:14:0100035:3719 :		
1.	-	

Сведения об уточняемых земельных участках, необходимые для исправления реестровых ошибок в сведениях о местоположении их границ

1. Сведения о характерных точках границ уточняемого земельного участка с кадастровым номером 70:14:0100035:3720 :

Система координат МСК-70, зона 4

Зона № 4

Обозначение характерных точек границ	Координаты, м				Метод определения координат	Формулы, примененные для расчета средней квадратической погрешности определения координат характерных точек границ (Mt), с подставленными в такие формулы значениями и итоговые (вычисленные) значения Mt, м	Описание закрепления точки
	содержатся в Едином государственном реестре недвижимости		определены в результате выполнения комплексных кадастровых работ				
	X	Y	X	Y			
1	2	3	4	5	6	7	8
						-	
н33У	353158.17	4312759.42	353177.26	4312764.67	Метод спутниковых геодезических измерений (определений)	0.10	-
н18У	353157.81	4312799.20	353152.58	4312765.19	Метод спутниковых геодезических измерений (определений)	0.10	-
н17У	353133.26	4312798.99	353153.52	4312804.95	Метод спутниковых геодезических измерений (определений)	0.10	-
н34У	353133.49	4312759.22	353178.06	4312804.44	Метод спутниковых геодезических измерений (определений)	0.10	-
н33У	353158.17	4312759.42	353177.26	4312764.67	Метод спутниковых геодезических измерений (определений)	0.10	-

2. Сведения о частях границ уточняемого земельного участка с кадастровым номером 70:14:0100035:3720 :

Обозначение части границ		Горизонтальное проложение (S), м	Описание прохождения части границ	Сведения о согласовании местоположения границ (согласовано/спорное)
от т.	до т.			
1	2	3	4	5
н33У	н18У	24.69	-	-
н18У	н17У	39.77	-	-
н17У	н34У	24.55	-	-
н34У	н33У	39.78	-	-

3. Сведения о характеристиках уточняемого земельного участка с кадастровым номером 70:14:0100035:3720 :		
№ п/п	Наименование характеристики	Значение характеристики
1	2	3
1.	Адрес земельного участка	Российская Федерация, Томская область, район Томский, село Зоркальцево
1.1.	Сведения о местоположении земельного участка (при отсутствии адреса) в структурированном в соответствии с федеральной информационной адресной системой виде	-
1.2.	Дополнительные сведения о местоположении земельного участка	-
2.	Площадь земельного участка ± величина погрешности определения (вычисления) площади ($P \pm \Delta P$), м ²	979 ± 11
3.	Формула, примененная для расчета предельной допустимой погрешности определения площади земельного участка, с подставленными значениями и итоговые (вычисленные) значения (ΔP), м ²	$\Delta P = 3,5 * 0,10 * \sqrt{979} = 11$
4.	Площадь земельного участка согласно сведениям Единого государственного реестра недвижимости ($P_{\text{кад}}$), м ²	972
5.	Оценка расхождения P и $P_{\text{кад}}$ ($P - P_{\text{кад}}$), м ²	7
6.	Предельные минимальный и максимальный размеры земельного участка ($R_{\text{мин}}$ и $R_{\text{макс}}$), м ²	500 3000
7.	Кадастровый номер или иной государственный учетный номер (инвентарный) объекта недвижимости, расположенного на земельном участке	-
8.	Вид (виды) разрешенного использования	Для жилищного строительства
8.1.	Дополнительные сведения об использовании земельного участка	-
9.	Сведения о земельных участках (землях общего пользования, территории общего пользования), посредством которых обеспечивается доступ	70:14:0100035:3709
10.	Иные сведения	-
4. Пояснения к сведениям об уточняемом земельном участке с кадастровым номером 70:14:0100035:3720 :		
1.	-	

Сведения об уточняемых земельных участках, необходимые для исправления реестровых ошибок в сведениях о местоположении их границ

1. Сведения о характерных точках границ уточняемого земельного участка с кадастровым номером 70:14:0100035:3721 :

Система координат МСК-70, зона 4

Зона № 4

Обозначение характерных точек границ	Координаты, м				Метод определения координат	Формулы, примененные для расчета средней квадратической погрешности определения координат характерных точек границ (Mt), с подставленными в такие формулы значениями и итоговые (вычисленные) значения Mt, м	Описание закрепления точки
	содержатся в Едином государственном реестре недвижимости		определены в результате выполнения комплексных кадастровых работ				
	X	Y	X	Y			
1	2	3	4	5	6	7	8
						-	
н34У	353133.49	4312759.22	353152.58	4312765.19	Метод спутниковых геодезических измерений (определений)	0.10	-
н17У	353133.26	4312798.99	353127.20	4312765.73	Метод спутниковых геодезических измерений (определений)	0.10	-
н16У	353108.01	4312798.78	353128.27	4312805.48	Метод спутниковых геодезических измерений (определений)	0.10	-
н35У	353108.10	4312759.02	353153.52	4312804.95	Метод спутниковых геодезических измерений (определений)	0.10	-
н34У	353133.49	4312759.22	353152.58	4312765.19	Метод спутниковых геодезических измерений (определений)	0.10	-

2. Сведения о частях границ уточняемого земельного участка с кадастровым номером 70:14:0100035:3721 :

Обозначение части границ		Горизонтальное проложение (S), м	Описание прохождения части границ	Сведения о согласовании местоположения границ (согласовано/спорное)
от т.	до т.			
1	2	3	4	5
н34У	н17У	25.39	-	-
н17У	н16У	39.76	-	-
н16У	н35У	25.26	-	-
н35У	н34У	39.77	-	-

3. Сведения о характеристиках уточняемого земельного участка с кадастровым номером 70:14:0100035:3721 :		
№ п/п	Наименование характеристики	Значение характеристики
1	2	3
1.	Адрес земельного участка	Российская Федерация, Томская область, район Томский, село Зоркальцево
1.1.	Сведения о местоположении земельного участка (при отсутствии адреса) в структурированном в соответствии с федеральной информационной адресной системой виде	-
1.2.	Дополнительные сведения о местоположении земельного участка	-
2.	Площадь земельного участка ± величина погрешности определения (вычисления) площади ($P \pm \Delta P$), м ²	1007 ± 11
3.	Формула, примененная для расчета предельной допустимой погрешности определения площади земельного участка, с подставленными значениями и итоговые (вычисленные) значения (ΔP), м ²	$\Delta P = 3,5 * 0,10 * \sqrt{1007} = 11$
4.	Площадь земельного участка согласно сведениям Единого государственного реестра недвижимости ($P_{\text{кад}}$), м ²	1000
5.	Оценка расхождения P и $P_{\text{кад}}$ ($P - P_{\text{кад}}$), м ²	7
6.	Предельные минимальный и максимальный размеры земельного участка ($R_{\text{мин}}$ и $R_{\text{макс}}$), м ²	500 3000
7.	Кадастровый номер или иной государственный учетный номер (инвентарный) объекта недвижимости, расположенного на земельном участке	-
8.	Вид (виды) разрешенного использования	Для жилищного строительства
8.1.	Дополнительные сведения об использовании земельного участка	-
9.	Сведения о земельных участках (землях общего пользования, территории общего пользования), посредством которых обеспечивается доступ	70:14:0100035:3709
10.	Иные сведения	-
4. Пояснения к сведениям об уточняемом земельном участке с кадастровым номером 70:14:0100035:3721 :		
1.	-	

Сведения об уточняемых земельных участках, необходимые для исправления реестровых ошибок в сведениях о местоположении их границ

1. Сведения о характерных точках границ уточняемого земельного участка с кадастровым номером 70:14:0100035:3722 :

Система координат МСК-70, зона 4

Зона № 4

Обозначение характерных точек границ	Координаты, м				Метод определения координат	Формулы, примененные для расчета средней квадратической погрешности определения координат характерных точек границ (Mt), с подставленными в такие формулы значениями и итоговые (вычисленные) значения Mt, м	Описание закрепления точки
	содержатся в Едином государственном реестре недвижимости		определены в результате выполнения комплексных кадастровых работ				
	X	Y	X	Y			
1	2	3	4	5	6	7	8
						-	
н35У	353108.10	4312759.02	353127.20	4312765.73	Метод спутниковых геодезических измерений (определений)	0.10	-
н16У	353108.01	4312798.78	353102.00	4312766.14	Метод спутниковых геодезических измерений (определений)	0.10	-
н15У	353082.42	4312798.56	353102.69	4312806.01	Метод спутниковых геодезических измерений (определений)	0.10	-
н36У	353082.90	4312758.69	353128.27	4312805.48	Метод спутниковых геодезических измерений (определений)	0.10	-
н35У	353108.10	4312759.02	353127.20	4312765.73	Метод спутниковых геодезических измерений (определений)	0.10	-

2. Сведения о частях границ уточняемого земельного участка с кадастровым номером 70:14:0100035:3722 :

Обозначение части границ		Горизонтальное проложение (S), м	Описание прохождения части границ	Сведения о согласовании местоположения границ (согласовано/спорное)
от т.	до т.			
1	2	3	4	5
н35У	н16У	25.20	-	-
н16У	н15У	39.88	-	-
н15У	н36У	25.59	-	-
н36У	н35У	39.76	-	-

3. Сведения о характеристиках уточняемого земельного участка с кадастровым номером 70:14:0100035:3722 :		
№ п/п	Наименование характеристики	Значение характеристики
1	2	3
1.	Адрес земельного участка	Российская Федерация, Томская область, район Томский, село Зоркальцево
1.1.	Сведения о местоположении земельного участка (при отсутствии адреса) в структурированном в соответствии с федеральной информационной адресной системой виде	-
1.2.	Дополнительные сведения о местоположении земельного участка	-
2.	Площадь земельного участка ± величина погрешности определения (вычисления) площади ($P \pm \Delta P$), м ²	1011 ± 11
3.	Формула, примененная для расчета предельной допустимой погрешности определения площади земельного участка, с подставленными значениями и итоговые (вычисленные) значения (ΔP), м ²	$\Delta P = 3,5 * 0,10 * \sqrt{1011} = 11$
4.	Площадь земельного участка согласно сведениям Единого государственного реестра недвижимости ($P_{\text{кад}}$), м ²	1004
5.	Оценка расхождения P и $P_{\text{кад}}$ ($P - P_{\text{кад}}$), м ²	7
6.	Предельные минимальный и максимальный размеры земельного участка ($R_{\text{мин}}$ и $R_{\text{макс}}$), м ²	500 3000
7.	Кадастровый номер или иной государственный учетный номер (инвентарный) объекта недвижимости, расположенного на земельном участке	-
8.	Вид (виды) разрешенного использования	Для жилищного строительства
8.1.	Дополнительные сведения об использовании земельного участка	-
9.	Сведения о земельных участках (землях общего пользования, территории общего пользования), посредством которых обеспечивается доступ	70:14:0000000:933
10.	Иные сведения	-
4. Пояснения к сведениям об уточняемом земельном участке с кадастровым номером 70:14:0100035:3722 :		
1.	-	

Сведения об уточняемых земельных участках, необходимые для исправления реестровых ошибок в сведениях о местоположении их границ

1. Сведения о характерных точках границ уточняемого земельного участка с кадастровым номером 70:14:0100035:3724 :

Система координат МСК-70, зона 4

Зона № 4

Обозначение характерных точек границ	Координаты, м				Метод определения координат	Формулы, примененные для расчета средней квадратической погрешности определения координат характерных точек границ (Mt), с подставленными в такие формулы значениями и итоговые (вычисленные) значения Mt, м	Описание закрепления точки
	содержатся в Едином государственном реестре недвижимости		определены в результате выполнения комплексных кадастровых работ				
	X	Y	X	Y			
1	2	3	4	5	6	7	8
						-	
н12У	353233.02	4312813.71	353253.67	4312816.74	Метод спутниковых геодезических измерений (определений)	0.10	-
н37У	353245.74	4312924.61	353269.63	4312927.22	Метод спутниковых геодезических измерений (определений)	0.10	-
н38У	353161.07	4312903.39	353184.37	4312908.49	Метод спутниковых геодезических измерений (определений)	0.10	-
н13У	353161.91	4312813.18	353182.57	4312818.30	Метод спутниковых геодезических измерений (определений)	0.10	-
н12У	353233.02	4312813.71	353253.67	4312816.74	Метод спутниковых геодезических измерений (определений)	0.10	-

2. Сведения о частях границ уточняемого земельного участка с кадастровым номером 70:14:0100035:3724 :

Обозначение части границ		Горизонтальное проложение (S), м	Описание прохождения части границ	Сведения о согласовании местоположения границ (согласовано/спорное)
от т.	до т.			
1	2	3	4	5
н12У	н37У	111.63	-	-
н37У	н38У	87.29	-	-
н38У	н13У	90.21	-	-
н13У	н12У	71.12	-	-

3. Сведения о характеристиках уточняемого земельного участка с кадастровым номером 70:14:0100035:3724 :		
№ п/п	Наименование характеристики	Значение характеристики
1	2	3
1.	Адрес земельного участка	Российская Федерация, Томская область, район Томский, село Зоркальцево
1.1.	Сведения о местоположении земельного участка (при отсутствии адреса) в структурированном в соответствии с федеральной информационной адресной системой виде	-
1.2.	Дополнительные сведения о местоположении земельного участка	-
2.	Площадь земельного участка ± величина погрешности определения (вычисления) площади ($P \pm \Delta P$), м ²	7768 ± 31
3.	Формула, примененная для расчета предельной допустимой погрешности определения площади земельного участка, с подставленными значениями и итоговые (вычисленные) значения (ΔP), м ²	$\Delta P = 3,5 * 0,10 * \sqrt{7768} = 31$
4.	Площадь земельного участка согласно сведениям Единого государственного реестра недвижимости (Ркад), м ²	7758
5.	Оценка расхождения P и Ркад (P - Ркад), м ²	10
6.	Предельные минимальный и максимальный размеры земельного участка (Рмин и Рмакс), м ²	500 3000
7.	Кадастровый номер или иной государственный учетный номер (инвентарный) объекта недвижимости, расположенного на земельном участке	-
8.	Вид (виды) разрешенного использования	Для жилищного строительства
8.1.	Дополнительные сведения об использовании земельного участка	-
9.	Сведения о земельных участках (землях общего пользования, территории общего пользования), посредством которых обеспечивается доступ	70:14:0100035:3709
10.	Иные сведения	-
4. Пояснения к сведениям об уточняемом земельном участке с кадастровым номером 70:14:0100035:3724 :		
1.	-	

Сведения об уточняемых земельных участках, необходимые для исправления реестровых ошибок в сведениях о местоположении их границ

1. Сведения о характерных точках границ уточняемого земельного участка с кадастровым номером 70:14:0100035:3723 :

Система координат МСК-70, зона 4					Зона № 4		
Обозначение характерных точек границ	Координаты, м				Метод определения координат	Формулы, примененные для расчета средней квадратической погрешности определения координат характерных точек границ (Mt), с подставленными в такие формулы значениями и итоговые (вычисленные) значения Mt, м	Описание закрепления точки
	содержатся в Едином государственном реестре недвижимости		определены в результате выполнения комплексных кадастровых работ				
	X	Y	X	Y			
1	2	3	4	5	6	7	8
						-	
н11У	353245.14	4312813.81	353265.67	4312816.49	Метод спутниковых геодезических измерений (определений)	0.10	-
н10У	353250.27	4312911.21	353273.73	4312913.48	Метод спутниковых геодезических измерений (определений)	0.10	-
н9У	353251.97	4312926.17	353275.90	4312928.60	Метод спутниковых геодезических измерений (определений)	0.10	-
н37У	353245.74	4312924.61	353269.63	4312927.22	Метод спутниковых геодезических измерений (определений)	0.10	-
н12У	353233.02	4312813.71	353253.67	4312816.74	Метод спутниковых геодезических измерений (определений)	0.10	-
н11У	353245.14	4312813.81	353265.67	4312816.49	Метод спутниковых геодезических измерений (определений)	0.10	-

2. Сведения о частях границ уточняемого земельного участка с кадастровым номером 70:14:0100035:3723 :

Обозначение части границ		Горизонтальное проложение (S), м	Описание прохождения части границ	Сведения о согласовании местоположения границ (согласовано/спорное)
от т.	до т.			
1	2	3	4	5
н11У	н10У	97.32	-	-
н10У	н9У	15.27	-	-
н9У	н37У	6.42	-	-
н37У	н12У	111.63	-	-

2. Сведения о частях границ уточняемого земельного участка с кадастровым номером 70:14:0100035:3723 :				
Обозначение части границ		Горизонтальное проложение (S), м	Описание прохождения части границ	Сведения о согласовании местоположения границ (согласовано/спорное)
от т.	до т.			
1	2	3	4	5
н12У	н11У	12.00	-	-
3. Сведения о характеристиках уточняемого земельного участка с кадастровым номером 70:14:0100035:3723 :				
№ п/п	Наименование характеристики		Значение характеристики	
1	2		3	
1.	Адрес земельного участка		Российская Федерация, Томская область, район Томский, село Зоркальцево	
1.1.	Сведения о местоположении земельного участка (при отсутствии адреса) в структурированном в соответствии с федеральной информационной адресной системой виде		-	
1.2.	Дополнительные сведения о местоположении земельного участка		-	
2.	Площадь земельного участка ± величина погрешности определения (вычисления) площади ($P \pm \Delta P$), м ²		965 ± 11	
3.	Формула, примененная для расчета предельной допустимой погрешности определения площади земельного участка, с подставленными значениями и итоговые (вычисленные) значения (ΔP), м ²		$\Delta P = 3,5 * 0,10 * \sqrt{965} = 11$	
4.	Площадь земельного участка согласно сведениям Единого государственного реестра недвижимости (Ркад), м ²		965	
5.	Оценка расхождения Р и Ркад ($P - P_{кад}$), м ²		-	
6.	Предельные минимальный и максимальный размеры земельного участка (Рмин и Рмакс), м ²		500 3000	
7.	Кадастровый номер или иной государственный учетный номер (инвентарный) объекта недвижимости, расположенного на земельном участке		-	
8.	Вид (виды) разрешенного использования		Для жилищного строительства	
8.1.	Дополнительные сведения об использовании земельного участка		-	
9.	Сведения о земельных участках (землях общего пользования, территории общего пользования), посредством которых обеспечивается доступ		70:14:0100035:3709	
10.	Иные сведения		-	
4. Пояснения к сведениям об уточняемом земельном участке с кадастровым номером 70:14:0100035:3723 :				
1.	-			

Сведения об уточняемых земельных участках, необходимые для исправления реестровых ошибок в сведениях о местоположении их границ

1. Сведения о характерных точках границ уточняемого земельного участка с кадастровым номером 70:14:0100035:1841 :

Система координат МСК-70, зона 4

Зона № 4

Обозначение характерных точек границ	Координаты, м				Метод определения координат	Формулы, примененные для расчета средней квадратической погрешности определения координат характерных точек границ (Mt), с подставленными в такие формулы значениями и итоговые (вычисленные) значения Mt, м	Описание закрепления точки
	содержатся в Едином государственном реестре недвижимости		определены в результате выполнения комплексных кадастровых работ				
	X	Y	X	Y			
1	2	3	4	5	6	7	8
						-	
1	353299.80	4312574.53	353290.88	4312565.39	Метод спутниковых геодезических измерений (определений)	0.10	-
2	353282.41	4312610.55	353313.73	4312575.52	Метод спутниковых геодезических измерений (определений)	0.10	-
3	353259.89	4312599.69	353297.50	4312612.08	Метод спутниковых геодезических измерений (определений)	0.10	-
4	353277.29	4312563.67	353274.64	4312601.95	Метод спутниковых геодезических измерений (определений)	0.10	-
1	353299.80	4312574.53	353290.88	4312565.39	Метод спутниковых геодезических измерений (определений)	0.10	-

2. Сведения о частях границ уточняемого земельного участка с кадастровым номером 70:14:0100035:1841 :

Обозначение части границ		Горизонтальное проложение (S), м	Описание прохождения части границ	Сведения о согласовании местоположения границ (согласовано/спорное)
от т.	до т.			
1	2	3	4	5
1	2	24.99	-	-
2	3	40.00	-	-
3	4	25.00	-	-
4	1	40.00	-	-

3. Сведения о характеристиках уточняемого земельного участка с кадастровым номером 70:14:0100035:1841 :		
№ п/п	Наименование характеристики	Значение характеристики
1	2	3
1.	Адрес земельного участка	Российская Федерация, Томская область, район Томский, село Зоркальцево, улица Колодникова, 44
1.1.	Сведения о местоположении земельного участка (при отсутствии адреса) в структурированном в соответствии с федеральной информационной адресной системой виде	-
1.2.	Дополнительные сведения о местоположении земельного участка	-
2.	Площадь земельного участка ± величина погрешности определения (вычисления) площади ($P \pm \Delta P$), м ²	1000 ± 11
3.	Формула, примененная для расчета предельной допустимой погрешности определения площади земельного участка, с подставленными значениями и итоговые (вычисленные) значения (ΔP), м ²	$\Delta P = 3,5 * 0,10 * \sqrt{1000} = 11$
4.	Площадь земельного участка согласно сведениям Единого государственного реестра недвижимости ($P_{\text{кад}}$), м ²	1000
5.	Оценка расхождения P и $P_{\text{кад}}$ ($P - P_{\text{кад}}$), м ²	-
6.	Предельные минимальный и максимальный размеры земельного участка ($R_{\text{мин}}$ и $R_{\text{макс}}$), м ²	500 3000
7.	Кадастровый номер или иной государственный учетный номер (инвентарный) объекта недвижимости, расположенного на земельном участке	-
8.	Вид (виды) разрешенного использования	Для жилищного строительства
8.1.	Дополнительные сведения об использовании земельного участка	-
9.	Сведения о земельных участках (землях общего пользования, территории общего пользования), посредством которых обеспечивается доступ	Земли общего пользования
10.	Иные сведения	-
4. Пояснения к сведениям об уточняемом земельном участке с кадастровым номером 70:14:0100035:1841 :		
1.	-	

Сведения об уточняемых земельных участках, необходимые для исправления реестровых ошибок в сведениях о местоположении их границ

1. Сведения о характерных точках границ уточняемого земельного участка с кадастровым номером 70:14:0100035:1842 :

Система координат МСК-70, зона 4

Зона № 4

Обозначение характерных точек границ	Координаты, м				Метод определения координат	Формулы, примененные для расчета средней квадратической погрешности определения координат характерных точек границ (Mt), с подставленными в такие формулы значениями и итоговые (вычисленные) значения Mt, м	Описание закрепления точки
	содержатся в Едином государственном реестре недвижимости		определены в результате выполнения комплексных кадастровых работ				
	X	Y	X	Y			
1	2	3	4	5	6	7	8
						-	
4	353277.29	4312563.67	353268.03	4312555.25	Метод спутниковых геодезических измерений (определений)	0.10	-
3	353259.89	4312599.69	353290.88	4312565.39	Метод спутниковых геодезических измерений (определений)	0.10	-
3	353237.38	4312588.82	353274.64	4312601.95	Метод спутниковых геодезических измерений (определений)	0.10	-
4	353254.77	4312552.80	353251.80	4312591.80	Метод спутниковых геодезических измерений (определений)	0.10	-
4	353277.29	4312563.67	353268.03	4312555.25	Метод спутниковых геодезических измерений (определений)	0.10	-

2. Сведения о частях границ уточняемого земельного участка с кадастровым номером 70:14:0100035:1842 :

Обозначение части границ		Горизонтальное проложение (S), м	Описание прохождения части границ	Сведения о согласовании местоположения границ (согласовано/спорное)
от т.	до т.			
1	2	3	4	5
4	3	25.00	-	-
3	3	40.00	-	-
3	4	24.99	-	-
4	4	39.99	-	-

3. Сведения о характеристиках уточняемого земельного участка с кадастровым номером 70:14:0100035:1842 :		
№ п/п	Наименование характеристики	Значение характеристики
1	2	3
1.	Адрес земельного участка	Российская Федерация, Томская область, район Томский, село Зоркальцево, улица Колодникова, 42
1.1.	Сведения о местоположении земельного участка (при отсутствии адреса) в структурированном в соответствии с федеральной информационной адресной системой виде	-
1.2.	Дополнительные сведения о местоположении земельного участка	-
2.	Площадь земельного участка \pm величина погрешности определения (вычисления) площади ($P \pm \Delta P$), м ²	1000 \pm 11
3.	Формула, примененная для расчета предельной допустимой погрешности определения площади земельного участка, с подставленными значениями и итоговые (вычисленные) значения (ΔP), м ²	$\Delta P = 3,5 * 0,10 * \sqrt{1000} = 11$
4.	Площадь земельного участка согласно сведениям Единого государственного реестра недвижимости ($P_{\text{кад}}$), м ²	1000
5.	Оценка расхождения P и $P_{\text{кад}}$ ($P - P_{\text{кад}}$), м ²	-
6.	Предельные минимальный и максимальный размеры земельного участка ($R_{\text{мин}}$ и $R_{\text{макс}}$), м ²	500 3000
7.	Кадастровый номер или иной государственный учетный номер (инвентарный) объекта недвижимости, расположенного на земельном участке	-
8.	Вид (виды) разрешенного использования	Для жилищного строительства
8.1.	Дополнительные сведения об использовании земельного участка	-
9.	Сведения о земельных участках (землях общего пользования, территории общего пользования), посредством которых обеспечивается доступ	Земли общего пользования
10.	Иные сведения	-
4. Пояснения к сведениям об уточняемом земельном участке с кадастровым номером 70:14:0100035:1842 :		
1.	-	

Сведения об уточняемых земельных участках, необходимые для исправления реестровых ошибок в сведениях о местоположении их границ

1. Сведения о характерных точках границ уточняемого земельного участка с кадастровым номером 70:14:0100035:1292 :

Система координат МСК-70, зона 4					Зона № 4		
Обозначение характерных точек границ	Координаты, м				Метод определения координат	Формулы, примененные для расчета средней квадратической погрешности определения координат характерных точек границ (Mt), с подставленными в такие формулы значениями и итоговые (вычисленные) значения Mt, м	Описание закрепления точки
	содержатся в Едином государственном реестре недвижимости		определены в результате выполнения комплексных кадастровых работ				
	X	Y	X	Y			
1	2	3	4	5	6	7	8
						-	
5	352943.79	4312810.98	352963.28	4312822.40	Метод спутниковых геодезических измерений (определений)	0.10	-
4	352943.21	4312858.87	352963.78	4312871.30	Метод спутниковых геодезических измерений (определений)	0.10	-
3	352927.15	4312858.73	352948.92	4312870.27	Метод спутниковых геодезических измерений (определений)	0.10	-
4	352918.25	4312854.98	352938.77	4312866.72	Метод спутниковых геодезических измерений (определений)	0.10	-
5	352918.80	4312810.68	352938.28	4312822.53	Метод спутниковых геодезических измерений (определений)	0.10	-
5	352943.79	4312810.98	352963.28	4312822.40	Метод спутниковых геодезических измерений (определений)	0.10	-

2. Сведения о частях границ уточняемого земельного участка с кадастровым номером 70:14:0100035:1292 :

Обозначение части границ		Горизонтальное проложение (S), м	Описание прохождения части границ	Сведения о согласовании местоположения границ (согласовано/спорное)
от т.	до т.			
1	2	3	4	5
5	4	48.90	-	-
4	3	14.90	-	-
3	4	10.75	-	-
4	5	44.19	-	-

2. Сведения о частях границ уточняемого земельного участка с кадастровым номером 70:14:0100035:1292 :				
Обозначение части границ		Горизонтальное проложение (S), м	Описание прохождения части границ	Сведения о согласовании местоположения границ (согласовано/спорное)
от т.	до т.			
1	2	3	4	5
5	5	25.00	-	-
3. Сведения о характеристиках уточняемого земельного участка с кадастровым номером 70:14:0100035:1292 :				
№ п/п	Наименование характеристики		Значение характеристики	
1	2		3	
1.	Адрес земельного участка		Российская Федерация, Томская область, район Томский, село Зоркальцево, улица Никольская, 40	
1.1.	Сведения о местоположении земельного участка (при отсутствии адреса) в структурированном в соответствии с федеральной информационной адресной системой виде		-	
1.2.	Дополнительные сведения о местоположении земельного участка		-	
2.	Площадь земельного участка ± величина погрешности определения (вычисления) площади ($P \pm \Delta P$), м ²		1184 ± 12	
3.	Формула, примененная для расчета предельной допустимой погрешности определения площади земельного участка, с подставленными значениями и итоговые (вычисленные) значения (ΔP), м ²		$\Delta P = 3,5 * 0,10 * \sqrt{1184} = 12$	
4.	Площадь земельного участка согласно сведениям Единого государственного реестра недвижимости (Ркад), м ²		1182	
5.	Оценка расхождения Р и Ркад (Р - Ркад), м ²		2	
6.	Предельные минимальный и максимальный размеры земельного участка (Рмин и Рмакс), м ²		500 3000	
7.	Кадастровый номер или иной государственный учетный номер (инвентарный) объекта недвижимости, расположенного на земельном участке		70:14:0100035:2420	
8.	Вид (виды) разрешенного использования		Для жилищного строительства	
8.1.	Дополнительные сведения об использовании земельного участка		-	
9.	Сведения о земельных участках (землях общего пользования, территории общего пользования), посредством которых обеспечивается доступ		70:14:0000000:933	
10.	Иные сведения		-	
4. Пояснения к сведениям об уточняемом земельном участке с кадастровым номером 70:14:0100035:1292 :				
1.	-			

Сведения об уточняемых земельных участках, необходимые для исправления реестровых ошибок в сведениях о местоположении их границ

1. Сведения о характерных точках границ уточняемого земельного участка с кадастровым номером 70:14:0100035:1293 :

Система координат МСК-70, зона 4

Зона № 4

Обозначение характерных точек границ	Координаты, м				Метод определения координат	Формулы, примененные для расчета средней квадратической погрешности определения координат характерных точек границ (Mt), с подставленными в такие формулы значениями и итоговые (вычисленные) значения Mt, м	Описание закрепления точки
	содержатся в Едином государственном реестре недвижимости		определены в результате выполнения комплексных кадастровых работ				
	X	Y	X	Y			
1	2	3	4	5	6	7	8
						-	
5	352918.80	4312810.68	352938.28	4312822.53	Метод спутниковых геодезических измерений (определений)	0.10	-
4	352918.25	4312854.98	352938.77	4312866.72	Метод спутниковых геодезических измерений (определений)	0.10	-
3	352893.38	4312844.49	352913.19	4312856.49	Метод спутниковых геодезических измерений (определений)	0.10	-
4	352893.80	4312810.37	352913.29	4312822.68	Метод спутниковых геодезических измерений (определений)	0.10	-
5	352918.80	4312810.68	352938.28	4312822.53	Метод спутниковых геодезических измерений (определений)	0.10	-

2. Сведения о частях границ уточняемого земельного участка с кадастровым номером 70:14:0100035:1293 :

Обозначение части границ		Горизонтальное проложение (S), м	Описание прохождения части границ	Сведения о согласовании местоположения границ (согласовано/спорное)
от т.	до т.			
1	2	3	4	5
5	4	44.19	-	-
4	3	27.55	-	-
3	4	33.81	-	-
4	5	24.99	-	-

3. Сведения о характеристиках уточняемого земельного участка с кадастровым номером 70:14:0100035:1293 :		
№ п/п	Наименование характеристики	Значение характеристики
1	2	3
1.	Адрес земельного участка	Российская Федерация, Томская область, район Томский, село Зоркальцево, улица Никольская, 38, Российская Федерация, Томская область, Томский муниципальный район, Зоркальцевское сельское поселение, с.Зоркальцево, ул.Никольская, земельный участок 38
1.1.	Сведения о местоположении земельного участка (при отсутствии адреса) в структурированном в соответствии с федеральной информационной адресной системой виде	-
1.2.	Дополнительные сведения о местоположении земельного участка	-
2.	Площадь земельного участка \pm величина погрешности определения (вычисления) площади ($P \pm \Delta P$), м ²	985 \pm 11
3.	Формула, примененная для расчета предельной допустимой погрешности определения площади земельного участка, с подставленными значениями и итоговые (вычисленные) значения (ΔP), м ²	$\Delta P = 3,5 * 0,10 * \sqrt{985} = 11$
4.	Площадь земельного участка согласно сведениям Единого государственного реестра недвижимости (Ркад), м ²	980
5.	Оценка расхождения P и Ркад (P - Ркад), м ²	5
6.	Предельные минимальный и максимальный размеры земельного участка (Рмин и Рмакс), м ²	500 3000
7.	Кадастровый номер или иной государственный учетный номер (инвентарный) объекта недвижимости, расположенного на земельном участке	70:14:0100035:5895
8.	Вид (виды) разрешенного использования	Для жилищного строительства
8.1.	Дополнительные сведения об использовании земельного участка	-
9.	Сведения о земельных участках (землях общего пользования, территории общего пользования), посредством которых обеспечивается доступ	70:14:0000000:933
10.	Иные сведения	-
4. Пояснения к сведениям об уточняемом земельном участке с кадастровым номером 70:14:0100035:1293 :		
1.	-	

Сведения об уточняемых земельных участках, необходимые для исправления реестровых ошибок в сведениях о местоположении их границ

1. Сведения о характерных точках границ уточняемого земельного участка с кадастровым номером 70:14:0100035:1294 :

Система координат МСК-70, зона 4

Зона № 4

Обозначение характерных точек границ	Координаты, м				Метод определения координат	Формулы, примененные для расчета средней квадратической погрешности определения координат характерных точек границ (Mt), с подставленными в такие формулы значениями и итоговые (вычисленные) значения Mt, м	Описание закрепления точки
	содержатся в Едином государственном реестре недвижимости		определены в результате выполнения комплексных кадастровых работ				
	X	Y	X	Y			
1	2	3	4	5	6	7	8
						-	
4	352893.80	4312810.37	352913.29	4312822.68	Метод спутниковых геодезических измерений (определений)	0.10	-
3	352893.38	4312844.49	352913.19	4312856.49	Метод спутниковых геодезических измерений (определений)	0.10	-
3	352886.61	4312841.62	352906.79	4312854.73	Метод спутниковых геодезических измерений (определений)	0.10	-
4	352868.48	4312836.17	352888.17	4312849.48	Метод спутниковых геодезических измерений (определений)	0.10	-
5	352868.80	4312810.07	352888.51	4312823.05	Метод спутниковых геодезических измерений (определений)	0.10	-
4	352893.80	4312810.37	352913.29	4312822.68	Метод спутниковых геодезических измерений (определений)	0.10	-

2. Сведения о частях границ уточняемого земельного участка с кадастровым номером 70:14:0100035:1294 :

Обозначение части границ		Горизонтальное проложение (S), м	Описание прохождения части границ	Сведения о согласовании местоположения границ (согласовано/спорное)
от т.	до т.			
1	2	3	4	5
4	3	33.81	-	-
3	3	6.64	-	-
3	4	19.35	-	-
4	5	26.43	-	-

2. Сведения о частях границ уточняемого земельного участка с кадастровым номером 70:14:0100035:1294 :				
Обозначение части границ		Горизонтальное проложение (S), м	Описание прохождения части границ	Сведения о согласовании местоположения границ (согласовано/спорное)
от т.	до т.			
1	2	3	4	5
5	4	24.78	-	-
3. Сведения о характеристиках уточняемого земельного участка с кадастровым номером 70:14:0100035:1294 :				
№ п/п	Наименование характеристики		Значение характеристики	
1	2		3	
1.	Адрес земельного участка		Российская Федерация, Томская область, район Томский, село Зоркальцево, улица Никольская, 36	
1.1.	Сведения о местоположении земельного участка (при отсутствии адреса) в структурированном в соответствии с федеральной информационной адресной системой виде		-	
1.2.	Дополнительные сведения о местоположении земельного участка		-	
2.	Площадь земельного участка ± величина погрешности определения (вычисления) площади ($P \pm \Delta P$), м ²		751 ± 10	
3.	Формула, примененная для расчета предельной допустимой погрешности определения площади земельного участка, с подставленными значениями и итоговые (вычисленные) значения (ΔP), м ²		$\Delta P = 3,5 * 0,10 * \sqrt{751} = 10$	
4.	Площадь земельного участка согласно сведениям Единого государственного реестра недвижимости (P _{кад}), м ²		745	
5.	Оценка расхождения P и P _{кад} (P - P _{кад}), м ²		6	
6.	Предельные минимальный и максимальный размеры земельного участка (P _{мин} и P _{макс}), м ²		500 3000	
7.	Кадастровый номер или иной государственный учетный номер (инвентарный) объекта недвижимости, расположенного на земельном участке		70:14:0100035:3363	
8.	Вид (виды) разрешенного использования		Для жилищного строительства	
8.1.	Дополнительные сведения об использовании земельного участка		-	
9.	Сведения о земельных участках (землях общего пользования, территории общего пользования), посредством которых обеспечивается доступ		70:14:0000000:933	
10.	Иные сведения		-	
4. Пояснения к сведениям об уточняемом земельном участке с кадастровым номером 70:14:0100035:1294 :				
1.	-			

Сведения об уточняемых земельных участках, необходимые для исправления реестровых ошибок в сведениях о местоположении их границ

1. Сведения о характерных точках границ уточняемого земельного участка с кадастровым номером 70:14:0100035:1295 :

Система координат МСК-70, зона 4

Зона № 4

Обозначение характерных точек границ	Координаты, м				Метод определения координат	Формулы, примененные для расчета средней квадратической погрешности определения координат характерных точек границ (Mt), с подставленными в такие формулы значениями и итоговые (вычисленные) значения Mt, м	Описание закрепления точки
	содержатся в Едином государственном реестре недвижимости		определены в результате выполнения комплексных кадастровых работ				
	X	Y	X	Y			
1	2	3	4	5	6	7	8
						-	
5	352868.80	4312810.07	352888.51	4312823.05	Метод спутниковых геодезических измерений (определений)	0.10	-
4	352868.48	4312836.17	352888.17	4312849.48	Метод спутниковых геодезических измерений (определений)	0.10	-
3	352840.40	4312827.70	352861.40	4312843.26	Метод спутниковых геодезических измерений (определений)	0.10	-
4	352840.63	4312809.72	352861.27	4312823.43	Метод спутниковых геодезических измерений (определений)	0.10	-
5	352868.80	4312810.07	352888.51	4312823.05	Метод спутниковых геодезических измерений (определений)	0.10	-

2. Сведения о частях границ уточняемого земельного участка с кадастровым номером 70:14:0100035:1295 :

Обозначение части границ		Горизонтальное проложение (S), м	Описание прохождения части границ	Сведения о согласовании местоположения границ (согласовано/спорное)
от т.	до т.			
1	2	3	4	5
5	4	26.43	-	-
4	3	27.48	-	-
3	4	19.83	-	-
4	5	27.24	-	-

3. Сведения о характеристиках уточняемого земельного участка с кадастровым номером 70:14:0100035:1295 :		
№ п/п	Наименование характеристики	Значение характеристики
1	2	3
1.	Адрес земельного участка	Российская Федерация, Томская область, район Томский, село Зоркальцево, улица Никольская, 34
1.1.	Сведения о местоположении земельного участка (при отсутствии адреса) в структурированном в соответствии с федеральной информационной адресной системой виде	-
1.2.	Дополнительные сведения о местоположении земельного участка	-
2.	Площадь земельного участка \pm величина погрешности определения (вычисления) площади ($P \pm \Delta P$), м ²	625 \pm 9
3.	Формула, примененная для расчета предельной допустимой погрешности определения площади земельного участка, с подставленными значениями и итоговые (вычисленные) значения (ΔP), м ²	$\Delta P = 3,5 * 0,10 * \sqrt{625} = 9$
4.	Площадь земельного участка согласно сведениям Единого государственного реестра недвижимости ($P_{\text{кад}}$), м ²	621
5.	Оценка расхождения P и $P_{\text{кад}}$ ($P - P_{\text{кад}}$), м ²	4
6.	Предельные минимальный и максимальный размеры земельного участка ($R_{\text{мин}}$ и $R_{\text{макс}}$), м ²	500 3000
7.	Кадастровый номер или иной государственный учетный номер (инвентарный) объекта недвижимости, расположенного на земельном участке	70:14:0100035:2419
8.	Вид (виды) разрешенного использования	Для жилищного строительства
8.1.	Дополнительные сведения об использовании земельного участка	-
9.	Сведения о земельных участках (землях общего пользования, территории общего пользования), посредством которых обеспечивается доступ	70:14:0000000:933
10.	Иные сведения	-
4. Пояснения к сведениям об уточняемом земельном участке с кадастровым номером 70:14:0100035:1295 :		
1.	-	

Сведения об уточняемых земельных участках, необходимые для исправления реестровых ошибок в сведениях о местоположении их границ

1. Сведения о характерных точках границ уточняемого земельного участка с кадастровым номером 70:14:0100035:1296 :

Система координат МСК-70, зона 4

Зона № 4

Обозначение характерных точек границ	Координаты, м				Метод определения координат	Формулы, примененные для расчета средней квадратической погрешности определения координат характерных точек границ (Mt), с подставленными в такие формулы значениями и итоговые (вычисленные) значения Mt, м	Описание закрепления точки
	содержатся в Едином государственном реестре недвижимости		определены в результате выполнения комплексных кадастровых работ				
	X	Y	X	Y			
1	2	3	4	5	6	7	8
						-	
4	352840.63	4312809.72	352861.27	4312823.43	Метод спутниковых геодезических измерений (определений)	0.10	-
3	352840.40	4312827.70	352861.40	4312843.26	Метод спутниковых геодезических измерений (определений)	0.10	-
3	352814.09	4312819.77	352833.73	4312833.37	Метод спутниковых геодезических измерений (определений)	0.10	-
4	352805.89	4312820.06	352824.95	4312836.02	Метод спутниковых геодезических измерений (определений)	0.10	-
5	352810.45	4312806.47	352830.22	4312821.48	Метод спутниковых геодезических измерений (определений)	0.10	-
6	352819.50	4312808.74	352836.59	4312822.87	Метод спутниковых геодезических измерений (определений)	0.10	-
7	352828.81	4312809.58	352849.44	4312823.26	Метод спутниковых геодезических измерений (определений)	0.10	-
4	352840.63	4312809.72	352861.27	4312823.43	Метод спутниковых геодезических измерений (определений)	0.10	-

2. Сведения о частях границ уточняемого земельного участка с кадастровым номером 70:14:0100035:1296 :				
Обозначение части границ		Горизонтальное проложение (S), м	Описание прохождения части границ	Сведения о согласовании местоположения границ (согласовано/спорное)
от т.	до т.			
1	2	3	4	5
4	3	19.83	-	-
3	3	29.38	-	-
3	4	9.17	-	-
4	5	15.47	-	-
5	6	6.52	-	-
6	7	12.86	-	-
7	4	11.83	-	-
3. Сведения о характеристиках уточняемого земельного участка с кадастровым номером 70:14:0100035:1296 :				
№ п/п	Наименование характеристики		Значение характеристики	
1	2		3	
1.	Адрес земельного участка		Российская Федерация, Томская область, район Томский, село Зоркальцево, улица Никольская, 32	
1.1.	Сведения о местоположении земельного участка (при отсутствии адреса) в структурированном в соответствии с федеральной информационной адресной системой виде		-	
1.2.	Дополнительные сведения о местоположении земельного участка		-	
2.	Площадь земельного участка ± величина погрешности определения (вычисления) площади (P ± ΔP), м ²		495 ± 8	
3.	Формула, примененная для расчета предельной допустимой погрешности определения площади земельного участка, с подставленными значениями и итоговые (вычисленные) значения (ΔP), м ²		$\Delta P = 3,5 * 0,10 * \sqrt{495} = 8$	
4.	Площадь земельного участка согласно сведениям Единого государственного реестра недвижимости (P _{кад}), м ²		464	
5.	Оценка расхождения P и P _{кад} (P - P _{кад}), м ²		31	
6.	Предельные минимальный и максимальный размеры земельного участка (P _{мин} и P _{макс}), м ²		500 3000	
7.	Кадастровый номер или иной государственный учетный номер (инвентарный) объекта недвижимости, расположенного на земельном участке		70:14:0100035:4577	
8.	Вид (виды) разрешенного использования		Для жилищного строительства	
8.1.	Дополнительные сведения об использовании земельного участка		-	
9.	Сведения о земельных участках (землях общего пользования, территории общего пользования), посредством которых обеспечивается доступ		70:14:0000000:933	
10.	Иные сведения		-	
4. Пояснения к сведениям об уточняемом земельном участке с кадастровым номером 70:14:0100035:1296 :				
1.	-			

Сведения об уточняемых земельных участках, необходимые для исправления реестровых ошибок в сведениях о местоположении их границ

1. Сведения о характерных точках границ уточняемого земельного участка с кадастровым номером 70:14:0100035:1297 :

Система координат МСК-70, зона 4

Зона № 4

Обозначение характерных точек границ	Координаты, м				Метод определения координат	Формулы, примененные для расчета средней квадратической погрешности определения координат характерных точек границ (Mt), с подставленными в такие формулы значениями и итоговые (вычисленные) значения Mt, м	Описание закрепления точки
	содержатся в Едином государственном реестре недвижимости		определены в результате выполнения комплексных кадастровых работ				
	X	Y	X	Y			
1	2	3	4	5	6	7	8
						-	
5	352810.45	4312806.47	352808.69	4312809.82	Метод спутниковых геодезических измерений (определений)	0.10	-
4	352805.89	4312820.06	352813.75	4312813.40	Метод спутниковых геодезических измерений (определений)	0.10	-
н2У	-	-	352817.48	4312815.59	Метод спутниковых геодезических измерений (определений)	0.10	-
3	352763.29	4312821.53	352825.34	4312819.58	Метод спутниковых геодезических измерений (определений)	0.10	-
4	352788.92	4312793.76	352830.22	4312821.48	Метод спутниковых геодезических измерений (определений)	0.10	-
4	-	-	352824.95	4312836.02	Метод спутниковых геодезических измерений (определений)	0.10	-
5	352799.02	4312801.25	352797.99	4312837.81	Метод спутниковых геодезических измерений (определений)	0.10	-
н4У	-	-	352785.15	4312835.58	Метод спутниковых геодезических измерений (определений)	0.10	-
5	352810.45	4312806.47	352808.69	4312809.82	Метод спутниковых геодезических измерений (определений)	0.10	-

2. Сведения о частях границ уточняемого земельного участка с кадастровым номером 70:14:0100035:1297 :				
Обозначение части границ		Горизонтальное проложение (S), м	Описание прохождения части границ	Сведения о согласовании местоположения границ (согласовано/спорное)
от т.	до т.			
1	2	3	4	5
5	4	6.20	-	-
4	н2У	4.33	-	-
н2У	3	8.81	-	-
3	4	5.24	-	-
4	4	15.47	-	-
4	5	27.02	-	-
5	н4У	13.03	-	-
н4У	5	34.90	-	-
3. Сведения о характеристиках уточняемого земельного участка с кадастровым номером 70:14:0100035:1297 :				
№ п/п	Наименование характеристики		Значение характеристики	
1	2		3	
1.	Адрес земельного участка		Российская Федерация, Томская область, район Томский, село Зоркальцево, улица Никольская, 30	
1.1.	Сведения о местоположении земельного участка (при отсутствии адреса) в структурированном в соответствии с федеральной информационной адресной системой виде		-	
1.2.	Дополнительные сведения о местоположении земельного участка		-	
2.	Площадь земельного участка ± величина погрешности определения (вычисления) площади ($P \pm \Delta P$), м ²		732 ± 9	
3.	Формула, примененная для расчета предельной допустимой погрешности определения площади земельного участка, с подставленными значениями и итоговые (вычисленные) значения (ΔP), м ²		$\Delta P = 3,5 * 0,10 * \sqrt{732} = 9$	
4.	Площадь земельного участка согласно сведениям Единого государственного реестра недвижимости (Ркад), м ²		732	
5.	Оценка расхождения P и Ркад ($P - P_{кад}$), м ²		-	
6.	Предельные минимальный и максимальный размеры земельного участка (Рмин и Рмакс), м ²		500 3000	
7.	Кадастровый номер или иной государственный учетный номер (инвентарный) объекта недвижимости, расположенного на земельном участке		-	
8.	Вид (виды) разрешенного использования		Для жилищного строительства	
8.1.	Дополнительные сведения об использовании земельного участка		-	
9.	Сведения о земельных участках (землях общего пользования, территории общего пользования), посредством которых обеспечивается доступ		70:14:0000000:933	
10.	Иные сведения		-	
4. Пояснения к сведениям об уточняемом земельном участке с кадастровым номером 70:14:0100035:1297 :				
1.	-			

Сведения об уточняемых земельных участках, необходимые для исправления реестровых ошибок в сведениях о местоположении их границ

1. Сведения о характерных точках границ уточняемого земельного участка с кадастровым номером 70:14:0100035:1298 :

Система координат МСК-70, зона 4

Зона № 4

Обозначение характерных точек границ	Координаты, м				Метод определения координат	Формулы, примененные для расчета средней квадратической погрешности определения координат характерных точек границ (Mt), с подставленными в такие формулы значениями и итоговые (вычисленные) значения Mt, м	Описание закрепления точки
	содержатся в Едином государственном реестре недвижимости		определены в результате выполнения комплексных кадастровых работ				
	X	Y	X	Y			
1	2	3	4	5	6	7	8
						-	
1	352737.97	4312789.06	352757.67	4312807.91	Метод спутниковых геодезических измерений (определений)	0.10	-
2	352774.45	4312773.37	352793.37	4312789.77	Метод спутниковых геодезических измерений (определений)	0.10	-
3	352781.67	4312785.76	352801.71	4312801.95	Метод спутниковых геодезических измерений (определений)	0.10	-
4	352788.92	4312793.76	352808.69	4312809.82	Метод спутниковых геодезических измерений (определений)	0.10	-
3	352763.29	4312821.53	352785.15	4312835.58	Метод спутниковых геодезических измерений (определений)	0.10	-
6	352748.25	4312822.05	352765.65	4312831.39	Метод спутниковых геодезических измерений (определений)	0.10	-
7	352751.16	4312798.45	-	-	-	0	-
8	352740.85	4312798.28	-	-	-	0	-
1	352737.97	4312789.06	352757.67	4312807.91	Метод спутниковых геодезических измерений (определений)	0.10	-

2. Сведения о частях границ уточняемого земельного участка с кадастровым номером 70:14:0100035:1298 :				
Обозначение части границ		Горизонтальное проложение (S), м	Описание прохождения части границ	Сведения о согласовании местоположения границ (согласовано/спорное)
от т.	до т.			
1	2	3	4	5
1	2	40.04	-	-
2	3	14.76	-	-
3	4	10.52	-	-
4	3	34.90	-	-
3	6	19.95	-	-
6	1	24.80	-	-
3. Сведения о характеристиках уточняемого земельного участка с кадастровым номером 70:14:0100035:1298 :				
№ п/п	Наименование характеристики		Значение характеристики	
1	2		3	
1.	Адрес земельного участка		Российская Федерация, Томская область, район Томский, село Зоркальцево, улица Никольская, 28	
1.1.	Сведения о местоположении земельного участка (при отсутствии адреса) в структурированном в соответствии с федеральной информационной адресной системой виде		-	
1.2.	Дополнительные сведения о местоположении земельного участка		-	
2.	Площадь земельного участка ± величина погрешности определения (вычисления) площади ($P \pm \Delta P$), м ²		1379 ± 13	
3.	Формула, примененная для расчета предельной допустимой погрешности определения площади земельного участка, с подставленными значениями и итоговые (вычисленные) значения (ΔP), м ²		$\Delta P = 3,5 * 0,10 * \sqrt{1379} = 13$	
4.	Площадь земельного участка согласно сведениям Единого государственного реестра недвижимости (Ркад), м ²		1366	
5.	Оценка расхождения Р и Ркад ($P - P_{кад}$), м ²		13	
6.	Предельные минимальный и максимальный размеры земельного участка ($R_{мин}$ и $R_{макс}$), м ²		500 3000	
7.	Кадастровый номер или иной государственный учетный номер (инвентарный) объекта недвижимости, расположенного на земельном участке		-	
8.	Вид (виды) разрешенного использования		Для жилищного строительства	
8.1.	Дополнительные сведения об использовании земельного участка		-	
9.	Сведения о земельных участках (землях общего пользования, территории общего пользования), посредством которых обеспечивается доступ		70:14:0000000:933	
10.	Иные сведения		-	
4. Пояснения к сведениям об уточняемом земельном участке с кадастровым номером 70:14:0100035:1298 :				
1.	-			

Сведения об уточняемых земельных участках, необходимые для исправления реестровых ошибок в сведениях о местоположении их границ

1. Сведения о характерных точках границ уточняемого земельного участка с кадастровым номером 70:14:0100035:1299 :

Система координат МСК-70, зона 4

Зона № 4

Обозначение характерных точек границ	Координаты, м				Метод определения координат	Формулы, примененные для расчета средней квадратической погрешности определения координат характерных точек границ (Mt), с подставленными в такие формулы значениями и итоговые (вычисленные) значения Mt, м	Описание закрепления точки
	содержатся в Едином государственном реестре недвижимости		определены в результате выполнения комплексных кадастровых работ				
	X	Y	X	Y			
1	2	3	4	5	6	7	8
						-	
1	352769.54	4312748.86	352788.29	4312765.42	Метод спутниковых геодезических измерений (определений)	0.10	-
2	352770.93	4312762.44	-	-	Метод спутниковых геодезических измерений (определений)	0	-
2	352774.45	4312773.37	352793.37	4312789.77	Метод спутниковых геодезических измерений (определений)	0.10	-
1	352737.97	4312789.06	352757.67	4312807.91	Метод спутниковых геодезических измерений (определений)	0.10	-
н5У	-	-	352757.19	4312806.51	Метод спутниковых геодезических измерений (определений)	0.10	-
5	352749.63	4312764.44	352768.25	4312781.66	Метод спутниковых геодезических измерений (определений)	0.10	-
6	352740.83	4312748.20	352759.04	4312765.59	Метод спутниковых геодезических измерений (определений)	0.10	-
1	352769.54	4312748.86	352788.29	4312765.42	Метод спутниковых геодезических измерений (определений)	0.10	-

2. Сведения о частях границ уточняемого земельного участка с кадастровым номером 70:14:0100035:1299 :				
Обозначение части границ		Горизонтальное проложение (S), м	Описание прохождения части границ	Сведения о согласовании местоположения границ (согласовано/спорное)
от т.	до т.			
1	2	3	4	5
1	2	24.87	-	-
2	1	40.04	-	-
1	н5У	1.48	-	-
н5У	5	27.20	-	-
5	6	18.52	-	-
6	1	29.25	-	-
3. Сведения о характеристиках уточняемого земельного участка с кадастровым номером 70:14:0100035:1299 :				
№ п/п	Наименование характеристики		Значение характеристики	
1	2		3	
1.	Адрес земельного участка		Российская Федерация, Томская область, район Томский, село Зоркальцево, улица Никольская, 26	
1.1.	Сведения о местоположении земельного участка (при отсутствии адреса) в структурированном в соответствии с федеральной информационной адресной системой виде		-	
1.2.	Дополнительные сведения о местоположении земельного участка		-	
2.	Площадь земельного участка ± величина погрешности определения (вычисления) площади ($P \pm \Delta P$), м ²		907 ± 11	
3.	Формула, примененная для расчета предельной допустимой погрешности определения площади земельного участка, с подставленными значениями и итоговые (вычисленные) значения (ΔP), м ²		$\Delta P = 3,5 * 0,10 * \sqrt{907} = 11$	
4.	Площадь земельного участка согласно сведениям Единого государственного реестра недвижимости (Ркад), м ²		854	
5.	Оценка расхождения Р и Ркад ($P - P_{кад}$), м ²		53	
6.	Предельные минимальный и максимальный размеры земельного участка ($R_{мин}$ и $R_{макс}$), м ²		500 3000	
7.	Кадастровый номер или иной государственный учетный номер (инвентарный) объекта недвижимости, расположенного на земельном участке		70:14:0100035:4964	
8.	Вид (виды) разрешенного использования		Для жилищного строительства	
8.1.	Дополнительные сведения об использовании земельного участка		-	
9.	Сведения о земельных участках (землях общего пользования, территории общего пользования), посредством которых обеспечивается доступ		70:14:0000000:933	
10.	Иные сведения		-	
4. Пояснения к сведениям об уточняемом земельном участке с кадастровым номером 70:14:0100035:1299 :				
1.	-			

Сведения об уточняемых земельных участках, необходимые для исправления реестровых ошибок в сведениях о местоположении их границ

1. Сведения о характерных точках границ уточняемого земельного участка с кадастровым номером 70:14:0100035:1300 :

Система координат МСК-70, зона 4					Зона № 4		
Обозначение характерных точек границ	Координаты, м				Метод определения координат	Формулы, примененные для расчета средней квадратической погрешности определения координат характерных точек границ (Mt), с подставленными в такие формулы значениями и итоговые (вычисленные) значения Mt, м	Описание закрепления точки
	содержатся в Едином государственном реестре недвижимости		определены в результате выполнения комплексных кадастровых работ				
	X	Y	X	Y			
1	2	3	4	5	6	7	8
						-	
1	352769.95	4312714.86	352788.51	4312731.17	Метод спутниковых геодезических измерений (определений)	0.10	-
1	352769.54	4312748.86	352788.29	4312765.42	Метод спутниковых геодезических измерений (определений)	0.10	-
6	352740.83	4312748.20	352759.04	4312765.59	Метод спутниковых геодезических измерений (определений)	0.10	-
4	352749.97	4312723.13	352767.90	4312740.30	Метод спутниковых геодезических измерений (определений)	0.10	-
5	352745.35	4312715.85	352763.37	4312732.65	Метод спутниковых геодезических измерений (определений)	0.10	-
6	352745.36	4312714.56	352763.34	4312731.84	Метод спутниковых геодезических измерений (определений)	0.10	-
1	352769.95	4312714.86	352788.51	4312731.17	Метод спутниковых геодезических измерений (определений)	0.10	-

2. Сведения о частях границ уточняемого земельного участка с кадастровым номером 70:14:0100035:1300 :

Обозначение части границ		Горизонтальное проложение (S), м	Описание прохождения части границ	Сведения о согласовании местоположения границ (согласовано/спорное)
от т.	до т.			
1	2	3	4	5
1	1	34.25	-	-

2. Сведения о частях границ уточняемого земельного участка с кадастровым номером 70:14:0100035:1300 :				
Обозначение части границ		Горизонтальное проложение (S), м	Описание прохождения части границ	Сведения о согласовании местоположения границ (согласовано/спорное)
от т.	до т.			
1	2	3	4	5
1	6	29.25	-	-
6	4	26.80	-	-
4	5	8.89	-	-
5	6	0.81	-	-
6	1	25.18	-	-
3. Сведения о характеристиках уточняемого земельного участка с кадастровым номером 70:14:0100035:1300 :				
№ п/п	Наименование характеристики		Значение характеристики	
1	2		3	
1.	Адрес земельного участка		Российская Федерация, Томская область, район Томский, село Зоркальцево, улица Никольская, 24	
1.1.	Сведения о местоположении земельного участка (при отсутствии адреса) в структурированном в соответствии с федеральной информационной адресной системой виде		-	
1.2.	Дополнительные сведения о местоположении земельного участка		-	
2.	Площадь земельного участка ± величина погрешности определения (вычисления) площади (P ± ΔP), м2		831 ± 10	
3.	Формула, примененная для расчета предельной допустимой погрешности определения площади земельного участка, с подставленными значениями и итоговые (вычисленные) значения (ΔP), м2		$\Delta P = 3,5 * 0,10 * \sqrt{831} = 10$	
4.	Площадь земельного участка согласно сведениям Единого государственного реестра недвижимости (P _{кад}), м2		809	
5.	Оценка расхождения P и P _{кад} (P - P _{кад}), м2		22	
6.	Предельные минимальный и максимальный размеры земельного участка (P _{мин} и P _{макс}), м2		500 3000	
7.	Кадастровый номер или иной государственный учетный номер (инвентарный) объекта недвижимости, расположенного на земельном участке		70:14:0100035:4935	
8.	Вид (виды) разрешенного использования		Для жилищного строительства	
8.1.	Дополнительные сведения об использовании земельного участка		-	
9.	Сведения о земельных участках (землях общего пользования, территории общего пользования), посредством которых обеспечивается доступ		70:14:0000000:933	
10.	Иные сведения		-	
4. Пояснения к сведениям об уточняемом земельном участке с кадастровым номером 70:14:0100035:1300 :				
1.	-			

Сведения об уточняемых земельных участках, необходимые для исправления реестровых ошибок в сведениях о местоположении их границ

1. Сведения о характерных точках границ уточняемого земельного участка с кадастровым номером 70:14:0100035:1311 :

Система координат МСК-70, зона 4					Зона № 4		
Обозначение характерных точек границ	Координаты, м				Метод определения координат	Формулы, примененные для расчета средней квадратической погрешности определения координат характерных точек границ (Mt), с подставленными в такие формулы значениями и итоговые (вычисленные) значения Mt, м	Описание закрепления точки
	содержатся в Едином государственном реестре недвижимости		определены в результате выполнения комплексных кадастровых работ				
	X	Y	X	Y			
1	2	3	4	5	6	7	8
						-	
1	352770.12	4312700.86	352788.16	4312717.91	Метод спутниковых геодезических измерений (определений)	0.10	-
1	352769.95	4312714.86	352788.51	4312731.17	Метод спутниковых геодезических измерений (определений)	0.10	-
6	352745.36	4312714.56	352763.34	4312731.84	Метод спутниковых геодезических измерений (определений)	0.10	-
4	352701.01	4312714.02	352704.36	4312732.71	Метод спутниковых геодезических измерений (определений)	0.10	-
5	352698.49	4312699.99	352701.90	4312718.96	Метод спутниковых геодезических измерений (определений)	0.10	-
6	352735.13	4312700.43	352753.17	4312718.50	Метод спутниковых геодезических измерений (определений)	0.10	-
1	352770.12	4312700.86	352788.16	4312717.91	Метод спутниковых геодезических измерений (определений)	0.10	-

2. Сведения о частях границ уточняемого земельного участка с кадастровым номером 70:14:0100035:1311 :

Обозначение части границ		Горизонтальное проложение (S), м	Описание прохождения части границ	Сведения о согласовании местоположения границ (согласовано/спорное)
от т.	до т.			
1	2	3	4	5
1	1	13.26	-	-

2. Сведения о частях границ уточняемого земельного участка с кадастровым номером 70:14:0100035:1311 :				
Обозначение части границ		Горизонтальное проложение (S), м	Описание прохождения части границ	Сведения о согласовании местоположения границ (согласовано/спорное)
от т.	до т.			
1	2	3	4	5
1	6	25.18	-	-
6	4	58.99	-	-
4	5	13.97	-	-
5	6	51.27	-	-
6	1	34.99	-	-
3. Сведения о характеристиках уточняемого земельного участка с кадастровым номером 70:14:0100035:1311 :				
№ п/п	Наименование характеристики		Значение характеристики	
1	2		3	
1.	Адрес земельного участка		Российская Федерация, Томская область, район Томский, село Зоркальцево	
1.1.	Сведения о местоположении земельного участка (при отсутствии адреса) в структурированном в соответствии с федеральной информационной адресной системой виде		-	
1.2.	Дополнительные сведения о местоположении земельного участка		-	
2.	Площадь земельного участка ± величина погрешности определения (вычисления) площади (P ± ΔP), м2		1154 ± 12	
3.	Формула, примененная для расчета предельной допустимой погрешности определения площади земельного участка, с подставленными значениями и итоговые (вычисленные) значения (ΔP), м2		$\Delta P = 3,5 * 0,10 * \sqrt{1154} = 12$	
4.	Площадь земельного участка согласно сведениям Единого государственного реестра недвижимости (P _{кад}), м2		1256	
5.	Оценка расхождения P и P _{кад} (P - P _{кад}), м2		102	
6.	Предельные минимальный и максимальный размеры земельного участка (P _{мин} и P _{макс}), м2		500 3000	
7.	Кадастровый номер или иной государственный учетный номер (инвентарный) объекта недвижимости, расположенного на земельном участке		-	
8.	Вид (виды) разрешенного использования		Для жилищного строительства	
8.1.	Дополнительные сведения об использовании земельного участка		-	
9.	Сведения о земельных участках (землях общего пользования, территории общего пользования), посредством которых обеспечивается доступ		70:14:0000000:933	
10.	Иные сведения		-	
4. Пояснения к сведениям об уточняемом земельном участке с кадастровым номером 70:14:0100035:1311 :				
1.	-			

Сведения об уточняемых земельных участках, необходимые для исправления реестровых ошибок в сведениях о местоположении их границ

1. Сведения о характерных точках границ уточняемого земельного участка с кадастровым номером 70:14:0100035:1309 :

Система координат МСК-70, зона 4					Зона № 4		
Обозначение характерных точек границ	Координаты, м				Метод определения координат	Формулы, примененные для расчета средней квадратической погрешности определения координат характерных точек границ (Mt), с подставленными в такие формулы значениями и итоговые (вычисленные) значения Mt, м	Описание закрепления точки
	содержатся в Едином государственном реестре недвижимости		определены в результате выполнения комплексных кадастровых работ				
	X	Y	X	Y			
1	2	3	4	5	6	7	8
						-	
1	352770.48	4312671.47	352787.66	4312688.52	Метод спутниковых геодезических измерений (определений)	0.10	-
1	352770.12	4312700.86	352788.16	4312717.91	Метод спутниковых геодезических измерений (определений)	0.10	-
6	352735.13	4312700.43	352753.17	4312718.50	Метод спутниковых геодезических измерений (определений)	0.10	-
4	352735.45	4312673.46	352752.71	4312691.53	Метод спутниковых геодезических измерений (определений)	0.10	-
5	352743.05	4312671.13	352759.53	4312688.98	Метод спутниковых геодезических измерений (определений)	0.10	-
1	352770.48	4312671.47	352787.66	4312688.52	Метод спутниковых геодезических измерений (определений)	0.10	-

2. Сведения о частях границ уточняемого земельного участка с кадастровым номером 70:14:0100035:1309 :

Обозначение части границ		Горизонтальное проложение (S), м	Описание прохождения части границ	Сведения о согласовании местоположения границ (согласовано/спорное)
от т.	до т.			
1	2	3	4	5
1	1	29.39	-	-
1	6	34.99	-	-
6	4	26.97	-	-
4	5	7.28	-	-

2. Сведения о частях границ уточняемого земельного участка с кадастровым номером 70:14:0100035:1309 :				
Обозначение части границ		Горизонтальное проложение (S), м	Описание прохождения части границ	Сведения о согласовании местоположения границ (согласовано/спорное)
от т.	до т.			
1	2	3	4	5
5	1	28.13	-	-
3. Сведения о характеристиках уточняемого земельного участка с кадастровым номером 70:14:0100035:1309 :				
№ п/п	Наименование характеристики		Значение характеристики	
1	2		3	
1.	Адрес земельного участка		Российская Федерация, Томская область, район Томский, село Зоркальцево, улица Никольская, 22	
1.1.	Сведения о местоположении земельного участка (при отсутствии адреса) в структурированном в соответствии с федеральной информационной адресной системой виде		-	
1.2.	Дополнительные сведения о местоположении земельного участка		-	
2.	Площадь земельного участка ± величина погрешности определения (вычисления) площади (P ± ΔP), м2		1021 ± 11	
3.	Формула, примененная для расчета предельной допустимой погрешности определения площади земельного участка, с подставленными значениями и итоговые (вычисленные) значения (ΔP), м2		$\Delta P = 3,5 * 0,10 * \sqrt{1021} = 11$	
4.	Площадь земельного участка согласно сведениям Единого государственного реестра недвижимости (Pкад), м2		1020	
5.	Оценка расхождения P и Pкад (P - Pкад), м2		1	
6.	Предельные минимальный и максимальный размеры земельного участка (Pмин и Pмакс), м2		500 3000	
7.	Кадастровый номер или иной государственный учетный номер (инвентарный) объекта недвижимости, расположенного на земельном участке		70:14:0103004:466	
8.	Вид (виды) разрешенного использования		Малоэтажная жилая застройка (индивидуальное жилищное строительство)	
8.1.	Дополнительные сведения об использовании земельного участка		-	
9.	Сведения о земельных участках (землях общего пользования, территории общего пользования), посредством которых обеспечивается доступ		70:14:0000000:933	
10.	Иные сведения		-	
4. Пояснения к сведениям об уточняемом земельном участке с кадастровым номером 70:14:0100035:1309 :				
1.	-			

Сведения об уточняемых земельных участках, необходимые для исправления реестровых ошибок в сведениях о местоположении их границ

1. Сведения о характерных точках границ уточняемого земельного участка с кадастровым номером 70:14:0100035:1308 :

Система координат МСК-70, зона 4

Зона № 4

Обозначение характерных точек границ	Координаты, м				Метод определения координат	Формулы, примененные для расчета средней квадратической погрешности определения координат характерных точек границ (Mt), с подставленными в такие формулы значениями и итоговые (вычисленные) значения Mt, м	Описание закрепления точки
	содержатся в Едином государственном реестре недвижимости		определены в результате выполнения комплексных кадастровых работ				
	X	Y	X	Y			
1	2	3	4	5	6	7	8
						-	
1	352770.84	4312641.47	352786.75	4312658.48	Метод спутниковых геодезических измерений (определений)	0.10	-
1	352770.48	4312671.47	352787.66	4312688.52	Метод спутниковых геодезических измерений (определений)	0.10	-
5	352743.05	4312671.13	352759.53	4312688.98	Метод спутниковых геодезических измерений (определений)	0.10	-
4	352736.47	4312641.05	352752.46	4312659.82	Метод спутниковых геодезических измерений (определений)	0.10	-
1	352770.84	4312641.47	352786.75	4312658.48	Метод спутниковых геодезических измерений (определений)	0.10	-

2. Сведения о частях границ уточняемого земельного участка с кадастровым номером 70:14:0100035:1308 :

Обозначение части границ		Горизонтальное проложение (S), м	Описание прохождения части границ	Сведения о согласовании местоположения границ (согласовано/спорное)
от т.	до т.			
1	2	3	4	5
1	1	30.05	-	-
1	5	28.13	-	-
5	4	30.00	-	-
4	1	34.32	-	-

3. Сведения о характеристиках уточняемого земельного участка с кадастровым номером 70:14:0100035:1308 :		
№ п/п	Наименование характеристики	Значение характеристики
1	2	3
1.	Адрес земельного участка	Российская Федерация, Томская область, район Томский, село Зоркальцево, улица Никольская, 20
1.1.	Сведения о местоположении земельного участка (при отсутствии адреса) в структурированном в соответствии с федеральной информационной адресной системой виде	-
1.2.	Дополнительные сведения о местоположении земельного участка	-
2.	Площадь земельного участка ± величина погрешности определения (вычисления) площади ($P \pm \Delta P$), м ²	927 ± 11
3.	Формула, примененная для расчета предельной допустимой погрешности определения площади земельного участка, с подставленными значениями и итоговые (вычисленные) значения (ΔP), м ²	$\Delta P = 3,5 * 0,10 * \sqrt{927} = 11$
4.	Площадь земельного участка согласно сведениям Единого государственного реестра недвижимости ($P_{\text{кад}}$), м ²	927
5.	Оценка расхождения P и $P_{\text{кад}}$ ($P - P_{\text{кад}}$), м ²	-
6.	Предельные минимальный и максимальный размеры земельного участка ($R_{\text{мин}}$ и $R_{\text{макс}}$), м ²	500 3000
7.	Кадастровый номер или иной государственный учетный номер (инвентарный) объекта недвижимости, расположенного на земельном участке	-
8.	Вид (виды) разрешенного использования	Для жилищного строительства
8.1.	Дополнительные сведения об использовании земельного участка	-
9.	Сведения о земельных участках (землях общего пользования, территории общего пользования), посредством которых обеспечивается доступ	70:14:0000000:933
10.	Иные сведения	-
4. Пояснения к сведениям об уточняемом земельном участке с кадастровым номером 70:14:0100035:1308 :		
1.	-	

Сведения об уточняемых земельных участках, необходимые для исправления реестровых ошибок в сведениях о местоположении их границ

1. Сведения о характерных точках границ уточняемого земельного участка с кадастровым номером 70:14:0100035:1307 :

Система координат МСК-70, зона 4

Зона № 4

Обозначение характерных точек границ	Координаты, м				Метод определения координат	Формулы, примененные для расчета средней квадратической погрешности определения координат характерных точек границ (Mt), с подставленными в такие формулы значениями и итоговые (вычисленные) значения Mt, м	Описание закрепления точки
	содержатся в Едином государственном реестре недвижимости		определены в результате выполнения комплексных кадастровых работ				
	X	Y	X	Y			
1	2	3	4	5	6	7	8
						-	
1	352771.18	4312614.32	352786.39	4312631.29	Метод спутниковых геодезических измерений (определений)	0.10	-
1	352770.84	4312641.47	352786.75	4312658.48	Метод спутниковых геодезических измерений (определений)	0.10	-
4	352736.47	4312641.05	352752.46	4312659.82	Метод спутниковых геодезических измерений (определений)	0.10	-
4	352730.52	4312613.83	352745.69	4312631.93	Метод спутниковых геодезических измерений (определений)	0.10	-
1	352771.18	4312614.32	352786.39	4312631.29	Метод спутниковых геодезических измерений (определений)	0.10	-

2. Сведения о частях границ уточняемого земельного участка с кадастровым номером 70:14:0100035:1307 :

Обозначение части границ		Горизонтальное проложение (S), м	Описание прохождения части границ	Сведения о согласовании местоположения границ (согласовано/спорное)
от т.	до т.			
1	2	3	4	5
1	1	27.19	-	-
1	4	34.32	-	-
4	4	28.70	-	-
4	1	40.71	-	-

3. Сведения о характеристиках уточняемого земельного участка с кадастровым номером 70:14:0100035:1307 :		
№ п/п	Наименование характеристики	Значение характеристики
1	2	3
1.	Адрес земельного участка	Российская Федерация, Томская область, район Томский, село Зоркальцево, улица Никольская, 18
1.1.	Сведения о местоположении земельного участка (при отсутствии адреса) в структурированном в соответствии с федеральной информационной адресной системой виде	-
1.2.	Дополнительные сведения о местоположении земельного участка	-
2.	Площадь земельного участка ± величина погрешности определения (вычисления) площади ($P \pm \Delta P$), м ²	1036 ± 11
3.	Формула, примененная для расчета предельной допустимой погрешности определения площади земельного участка, с подставленными значениями и итоговые (вычисленные) значения (ΔP), м ²	$\Delta P = 3,5 * 0,10 * \sqrt{1036} = 11$
4.	Площадь земельного участка согласно сведениям Единого государственного реестра недвижимости ($P_{\text{кад}}$), м ²	1018
5.	Оценка расхождения P и $P_{\text{кад}}$ ($P - P_{\text{кад}}$), м ²	18
6.	Предельные минимальный и максимальный размеры земельного участка ($R_{\text{мин}}$ и $R_{\text{макс}}$), м ²	500 3000
7.	Кадастровый номер или иной государственный учетный номер (инвентарный) объекта недвижимости, расположенного на земельном участке	-
8.	Вид (виды) разрешенного использования	Для жилищного строительства
8.1.	Дополнительные сведения об использовании земельного участка	-
9.	Сведения о земельных участках (землях общего пользования, территории общего пользования), посредством которых обеспечивается доступ	70:14:0000000:933
10.	Иные сведения	-
4. Пояснения к сведениям об уточняемом земельном участке с кадастровым номером 70:14:0100035:1307 :		
1.	-	

Сведения об уточняемых земельных участках, необходимые для исправления реестровых ошибок в сведениях о местоположении их границ

1. Сведения о характерных точках границ уточняемого земельного участка с кадастровым номером 70:14:0100035:1306 :

Система координат МСК-70, зона 4

Зона № 4

Обозначение характерных точек границ	Координаты, м				Метод определения координат	Формулы, примененные для расчета средней квадратической погрешности определения координат характерных точек границ (Mt), с подставленными в такие формулы значениями и итоговые (вычисленные) значения Mt, м	Описание закрепления точки
	содержатся в Едином государственном реестре недвижимости		определены в результате выполнения комплексных кадастровых работ				
	X	Y	X	Y			
1	2	3	4	5	6	7	8
						-	
1	352764.98	4312584.98	352779.25	4312602.05	Метод спутниковых геодезических измерений (определений)	0.10	-
1	352771.18	4312614.32	352786.39	4312631.29	Метод спутниковых геодезических измерений (определений)	0.10	-
4	352730.52	4312613.83	352745.69	4312631.93	Метод спутниковых геодезических измерений (определений)	0.10	-
4	352726.01	4312593.19	352740.46	4312611.50	Метод спутниковых геодезических измерений (определений)	0.10	-
1	352764.98	4312584.98	352779.25	4312602.05	Метод спутниковых геодезических измерений (определений)	0.10	-

2. Сведения о частях границ уточняемого земельного участка с кадастровым номером 70:14:0100035:1306 :

Обозначение части границ		Горизонтальное проложение (S), м	Описание прохождения части границ	Сведения о согласовании местоположения границ (согласовано/спорное)
от т.	до т.			
1	2	3	4	5
1	1	30.10	-	-
1	4	40.71	-	-
4	4	21.09	-	-
4	1	39.92	-	-

3. Сведения о характеристиках уточняемого земельного участка с кадастровым номером 70:14:0100035:1306 :		
№ п/п	Наименование характеристики	Значение характеристики
1	2	3
1.	Адрес земельного участка	Российская Федерация, Томская область, район Томский, село Зоркальцево, улица Никольская, 16
1.1.	Сведения о местоположении земельного участка (при отсутствии адреса) в структурированном в соответствии с федеральной информационной адресной системой виде	-
1.2.	Дополнительные сведения о местоположении земельного участка	-
2.	Площадь земельного участка ± величина погрешности определения (вычисления) площади ($P \pm \Delta P$), м ²	1018 ± 11
3.	Формула, примененная для расчета предельной допустимой погрешности определения площади земельного участка, с подставленными значениями и итоговые (вычисленные) значения (ΔP), м ²	$\Delta P = 3,5 * 0,10 * \sqrt{1018} = 11$
4.	Площадь земельного участка согласно сведениям Единого государственного реестра недвижимости ($P_{\text{кад}}$), м ²	1016
5.	Оценка расхождения P и $P_{\text{кад}}$ ($P - P_{\text{кад}}$), м ²	2
6.	Предельные минимальный и максимальный размеры земельного участка ($R_{\text{мин}}$ и $R_{\text{макс}}$), м ²	500 3000
7.	Кадастровый номер или иной государственный учетный номер (инвентарный) объекта недвижимости, расположенного на земельном участке	-
8.	Вид (виды) разрешенного использования	Для жилищного строительства
8.1.	Дополнительные сведения об использовании земельного участка	-
9.	Сведения о земельных участках (землях общего пользования, территории общего пользования), посредством которых обеспечивается доступ	70:14:0000000:933
10.	Иные сведения	-
4. Пояснения к сведениям об уточняемом земельном участке с кадастровым номером 70:14:0100035:1306 :		
1.	-	

Сведения об уточняемых земельных участках, необходимые для исправления реестровых ошибок в сведениях о местоположении их границ

1. Сведения о характерных точках границ уточняемого земельного участка с кадастровым номером 70:14:0100035:1305 :

Система координат МСК-70, зона 4

Зона № 4

Обозначение характерных точек границ	Координаты, м				Метод определения координат	Формулы, примененные для расчета средней квадратической погрешности определения координат характерных точек границ (Mt), с подставленными в такие формулы значениями и итоговые (вычисленные) значения Mt, м	Описание закрепления точки
	содержатся в Едином государственном реестре недвижимости		определены в результате выполнения комплексных кадастровых работ				
	X	Y	X	Y			
1	2	3	4	5	6	7	8
						-	
1	352759.82	4312560.51	352773.37	4312577.76	Метод спутниковых геодезических измерений (определений)	0.10	-
1	352764.98	4312584.98	352779.25	4312602.05	Метод спутниковых геодезических измерений (определений)	0.10	-
4	352726.01	4312593.19	352740.46	4312611.50	Метод спутниковых геодезических измерений (определений)	0.10	-
4	352720.66	4312568.77	352734.49	4312587.12	Метод спутниковых геодезических измерений (определений)	0.10	-
1	352759.82	4312560.51	352773.37	4312577.76	Метод спутниковых геодезических измерений (определений)	0.10	-

2. Сведения о частях границ уточняемого земельного участка с кадастровым номером 70:14:0100035:1305 :

Обозначение части границ		Горизонтальное проложение (S), м	Описание прохождения части границ	Сведения о согласовании местоположения границ (согласовано/спорное)
от т.	до т.			
1	2	3	4	5
1	1	24.99	-	-
1	4	39.92	-	-
4	4	25.10	-	-
4	1	39.99	-	-

3. Сведения о характеристиках уточняемого земельного участка с кадастровым номером 70:14:0100035:1305 :		
№ п/п	Наименование характеристики	Значение характеристики
1	2	3
1.	Адрес земельного участка	Российская Федерация, Томская область, район Томский, село Зоркальцево, улица Никольская, 14
1.1.	Сведения о местоположении земельного участка (при отсутствии адреса) в структурированном в соответствии с федеральной информационной адресной системой виде	-
1.2.	Дополнительные сведения о местоположении земельного участка	-
2.	Площадь земельного участка \pm величина погрешности определения (вычисления) площади ($P \pm \Delta P$), м ²	1001 \pm 11
3.	Формула, примененная для расчета предельной допустимой погрешности определения площади земельного участка, с подставленными значениями и итоговые (вычисленные) значения (ΔP), м ²	$\Delta P = 3,5 * 0,10 * \sqrt{1001} = 11$
4.	Площадь земельного участка согласно сведениям Единого государственного реестра недвижимости ($P_{\text{кад}}$), м ²	998
5.	Оценка расхождения P и $P_{\text{кад}}$ ($P - P_{\text{кад}}$), м ²	3
6.	Предельные минимальный и максимальный размеры земельного участка ($R_{\text{мин}}$ и $R_{\text{макс}}$), м ²	500 3000
7.	Кадастровый номер или иной государственный учетный номер (инвентарный) объекта недвижимости, расположенного на земельном участке	-
8.	Вид (виды) разрешенного использования	Для жилищного строительства
8.1.	Дополнительные сведения об использовании земельного участка	-
9.	Сведения о земельных участках (землях общего пользования, территории общего пользования), посредством которых обеспечивается доступ	70:14:0000000:933
10.	Иные сведения	-
4. Пояснения к сведениям об уточняемом земельном участке с кадастровым номером 70:14:0100035:1305 :		
1.	-	

Сведения об уточняемых земельных участках, необходимые для исправления реестровых ошибок в сведениях о местоположении их границ

1. Сведения о характерных точках границ уточняемого земельного участка с кадастровым номером 70:14:0100035:1265 :

Система координат МСК-70, зона 4

Зона № 4

Обозначение характерных точек границ	Координаты, м				Метод определения координат	Формулы, примененные для расчета средней квадратической погрешности определения координат характерных точек границ (Mt), с подставленными в такие формулы значениями и итоговые (вычисленные) значения Mt, м	Описание закрепления точки
	содержатся в Едином государственном реестре недвижимости		определены в результате выполнения комплексных кадастровых работ				
	X	Y	X	Y			
1	2	3	4	5	6	7	8
						-	
1	353069.39	4312718.49	353087.94	4312726.28	Метод спутниковых геодезических измерений (определений)	0.10	-
2	353068.90	4312758.50	353088.06	4312766.25	Метод спутниковых геодезических измерений (определений)	0.10	-
3	353043.90	4312758.19	353062.95	4312766.41	Метод спутниковых геодезических измерений (определений)	0.10	-
4	353031.41	4312758.04	353050.28	4312766.75	Метод спутниковых геодезических измерений (определений)	0.10	-
5	353031.89	4312718.04	353050.17	4312726.53	Метод спутниковых геодезических измерений (определений)	0.10	-
1	353069.39	4312718.49	353087.94	4312726.28	Метод спутниковых геодезических измерений (определений)	0.10	-

2. Сведения о частях границ уточняемого земельного участка с кадастровым номером 70:14:0100035:1265 :

Обозначение части границ		Горизонтальное проложение (S), м	Описание прохождения части границ	Сведения о согласовании местоположения границ (согласовано/спорное)
от т.	до т.			
1	2	3	4	5
1	2	39.97	-	-
2	3	25.11	-	-
3	4	12.67	-	-
4	5	40.22	-	-

2. Сведения о частях границ уточняемого земельного участка с кадастровым номером 70:14:0100035:1265 :				
Обозначение части границ		Горизонтальное проложение (S), м	Описание прохождения части границ	Сведения о согласовании местоположения границ (согласовано/спорное)
от т.	до т.			
1	2	3	4	5
5	1	37.77	-	-
3. Сведения о характеристиках уточняемого земельного участка с кадастровым номером 70:14:0100035:1265 :				
№ п/п	Наименование характеристики		Значение характеристики	
1	2		3	
1.	Адрес земельного участка		Российская Федерация, Томская область, район Томский, село Зоркальцево, улица Знаменская, 26, Российская Федерация, Томская область, Томский муниципальный район, Зоркальцевское сельское поселение, с.Зоркальцево, ул.Знаменская, земельный участок 26	
1.1.	Сведения о местоположении земельного участка (при отсутствии адреса) в структурированном в соответствии с федеральной информационной адресной системой виде		-	
1.2.	Дополнительные сведения о местоположении земельного участка		-	
2.	Площадь земельного участка ± величина погрешности определения (вычисления) площади (P ± ΔP), м2		1511 ± 14	
3.	Формула, примененная для расчета предельной допустимой погрешности определения площади земельного участка, с подставленными значениями и итоговые (вычисленные) значения (ΔP), м2		$\Delta P = 3,5 * 0,10 * \sqrt{1511} = 14$	
4.	Площадь земельного участка согласно сведениям Единого государственного реестра недвижимости (Pкад), м2		1500	
5.	Оценка расхождения P и Pкад (P - Pкад), м2		11	
6.	Предельные минимальный и максимальный размеры земельного участка (Pмин и Pмакс), м2		500 3000	
7.	Кадастровый номер или иной государственный учетный номер (инвентарный) объекта недвижимости, расположенного на земельном участке		70:14:0100035:5884	
8.	Вид (виды) разрешенного использования		Для жилищного строительства	
8.1.	Дополнительные сведения об использовании земельного участка		-	
9.	Сведения о земельных участках (землях общего пользования, территории общего пользования), посредством которых обеспечивается доступ		70:14:0000000:933	
10.	Иные сведения		-	
4. Пояснения к сведениям об уточняемом земельном участке с кадастровым номером 70:14:0100035:1265 :				
1.	-			

Сведения об уточняемых земельных участках, необходимые для исправления реестровых ошибок в сведениях о местоположении их границ

1. Сведения о характерных точках границ уточняемого земельного участка с кадастровым номером 70:14:0100035:1268 :

Система координат МСК-70, зона 4					Зона № 4		
Обозначение характерных точек границ	Координаты, м				Метод определения координат	Формулы, примененные для расчета средней квадратической погрешности определения координат характерных точек границ (Mt), с подставленными в такие формулы значениями и итоговые (вычисленные) значения Mt, м	Описание закрепления точки
	содержатся в Едином государственном реестре недвижимости		определены в результате выполнения комплексных кадастровых работ				
	X	Y	X	Y			
1	2	3	4	5	6	7	8
						-	
5	353031.89	4312718.04	353050.17	4312726.53	Метод спутниковых геодезических измерений (определений)	0.10	-
4	353031.41	4312758.04	353050.28	4312766.75	Метод спутниковых геодезических измерений (определений)	0.10	-
3	353018.91	4312757.88	353037.91	4312767.08	Метод спутниковых геодезических измерений (определений)	0.10	-
4	352993.91	4312757.59	353012.93	4312767.56	Метод спутниковых геодезических измерений (определений)	0.10	-
5	352994.40	4312717.58	353012.80	4312727.57	Метод спутниковых геодезических измерений (определений)	0.10	-
5	353031.89	4312718.04	353050.17	4312726.53	Метод спутниковых геодезических измерений (определений)	0.10	-

2. Сведения о частях границ уточняемого земельного участка с кадастровым номером 70:14:0100035:1268 :

Обозначение части границ		Горизонтальное проложение (S), м	Описание прохождения части границ	Сведения о согласовании местоположения границ (согласовано/спорное)
от т.	до т.			
1	2	3	4	5
5	4	40.22	-	-
4	3	12.37	-	-
3	4	24.98	-	-
4	5	39.99	-	-

2. Сведения о частях границ уточняемого земельного участка с кадастровым номером 70:14:0100035:1268 :				
Обозначение части границ		Горизонтальное проложение (S), м	Описание прохождения части границ	Сведения о согласовании местоположения границ (согласовано/спорное)
от т.	до т.			
1	2	3	4	5
5	5	37.38	-	-
3. Сведения о характеристиках уточняемого земельного участка с кадастровым номером 70:14:0100035:1268 :				
№ п/п	Наименование характеристики		Значение характеристики	
1	2		3	
1.	Адрес земельного участка		Российская Федерация, Томская область, район Томский, село Зоркальцево, улица Знаменская, 24	
1.1.	Сведения о местоположении земельного участка (при отсутствии адреса) в структурированном в соответствии с федеральной информационной адресной системой виде		-	
1.2.	Дополнительные сведения о местоположении земельного участка		-	
2.	Площадь земельного участка ± величина погрешности определения (вычисления) площади ($P \pm \Delta P$), м ²		1500 ± 14	
3.	Формула, примененная для расчета предельной допустимой погрешности определения площади земельного участка, с подставленными значениями и итоговые (вычисленные) значения (ΔP), м ²		$\Delta P = 3,5 * 0,10 * \sqrt{1500} = 14$	
4.	Площадь земельного участка согласно сведениям Единого государственного реестра недвижимости (Ркад), м ²		1500	
5.	Оценка расхождения P и Ркад (P - Ркад), м ²		-	
6.	Предельные минимальный и максимальный размеры земельного участка (Рмин и Рмакс), м ²		500 3000	
7.	Кадастровый номер или иной государственный учетный номер (инвентарный) объекта недвижимости, расположенного на земельном участке		-	
8.	Вид (виды) разрешенного использования		Для жилищного строительства	
8.1.	Дополнительные сведения об использовании земельного участка		-	
9.	Сведения о земельных участках (землях общего пользования, территории общего пользования), посредством которых обеспечивается доступ		70:14:0000000:933	
10.	Иные сведения		-	
4. Пояснения к сведениям об уточняемом земельном участке с кадастровым номером 70:14:0100035:1268 :				
1.	-			

Сведения об уточняемых земельных участках, необходимые для исправления реестровых ошибок в сведениях о местоположении их границ

1. Сведения о характерных точках границ уточняемого земельного участка с кадастровым номером 70:14:0100035:1270 :

Система координат МСК-70, зона 4

Зона № 4

Обозначение характерных точек границ	Координаты, м				Метод определения координат	Формулы, примененные для расчета средней квадратической погрешности определения координат характерных точек границ (Mt), с подставленными в такие формулы значениями и итоговые (вычисленные) значения Mt, м	Описание закрепления точки
	содержатся в Едином государственном реестре недвижимости		определены в результате выполнения комплексных кадастровых работ				
	X	Y	X	Y			
1	2	3	4	5	6	7	8
						-	
5	352994.40	4312717.58	353012.80	4312727.57	Метод спутниковых геодезических измерений (определений)	0.10	-
4	352993.91	4312757.59	353012.93	4312767.56	Метод спутниковых геодезических измерений (определений)	0.10	-
3	352968.91	4312757.28	352988.07	4312768.18	Метод спутниковых геодезических измерений (определений)	0.10	-
4	352969.40	4312717.29	352987.57	4312727.97	Метод спутниковых геодезических измерений (определений)	0.10	-
5	352994.40	4312717.58	353012.80	4312727.57	Метод спутниковых геодезических измерений (определений)	0.10	-

2. Сведения о частях границ уточняемого земельного участка с кадастровым номером 70:14:0100035:1270 :

Обозначение части границ		Горизонтальное проложение (S), м	Описание прохождения части границ	Сведения о согласовании местоположения границ (согласовано/спорное)
от т.	до т.			
1	2	3	4	5
5	4	39.99	-	-
4	3	24.87	-	-
3	4	40.21	-	-
4	5	25.23	-	-

3. Сведения о характеристиках уточняемого земельного участка с кадастровым номером 70:14:0100035:1270 :		
№ п/п	Наименование характеристики	Значение характеристики
1	2	3
1.	Адрес земельного участка	Российская Федерация, Томская область, район Томский, село Зоркальцево, улица Знаменская, 22
1.1.	Сведения о местоположении земельного участка (при отсутствии адреса) в структурированном в соответствии с федеральной информационной адресной системой виде	-
1.2.	Дополнительные сведения о местоположении земельного участка	-
2.	Площадь земельного участка ± величина погрешности определения (вычисления) площади ($P \pm \Delta P$), м ²	1004 ± 11
3.	Формула, примененная для расчета предельной допустимой погрешности определения площади земельного участка, с подставленными значениями и итоговые (вычисленные) значения (ΔP), м ²	$\Delta P = 3,5 * 0,10 * \sqrt{1004} = 11$
4.	Площадь земельного участка согласно сведениям Единого государственного реестра недвижимости ($P_{\text{кад}}$), м ²	1000
5.	Оценка расхождения P и $P_{\text{кад}}$ ($P - P_{\text{кад}}$), м ²	4
6.	Предельные минимальный и максимальный размеры земельного участка ($R_{\text{мин}}$ и $R_{\text{макс}}$), м ²	500 3000
7.	Кадастровый номер или иной государственный учетный номер (инвентарный) объекта недвижимости, расположенного на земельном участке	-
8.	Вид (виды) разрешенного использования	Для жилищного строительства
8.1.	Дополнительные сведения об использовании земельного участка	-
9.	Сведения о земельных участках (землях общего пользования, территории общего пользования), посредством которых обеспечивается доступ	70:14:0000000:933
10.	Иные сведения	-
4. Пояснения к сведениям об уточняемом земельном участке с кадастровым номером 70:14:0100035:1270 :		
1.	-	

Сведения об уточняемых земельных участках, необходимые для исправления реестровых ошибок в сведениях о местоположении их границ

1. Сведения о характерных точках границ уточняемого земельного участка с кадастровым номером 70:14:0100035:1272 :

Система координат МСК-70, зона 4					Зона № 4		
Обозначение характерных точек границ	Координаты, м				Метод определения координат	Формулы, примененные для расчета средней квадратической погрешности определения координат характерных точек границ (Mt), с подставленными в такие формулы значениями и итоговые (вычисленные) значения Mt, м	Описание закрепления точки
	содержатся в Едином государственном реестре недвижимости		определены в результате выполнения комплексных кадастровых работ				
	X	Y	X	Y			
1	2	3	4	5	6	7	8
						-	
4	352969.40	4312717.29	352987.57	4312727.97	Метод спутниковых геодезических измерений (определений)	0.10	-
3	352968.91	4312757.28	352988.07	4312768.18	Метод спутниковых геодезических измерений (определений)	0.10	-
3	352943.91	4312756.97	352962.82	4312768.59	Метод спутниковых геодезических измерений (определений)	0.10	-
4	352944.40	4312716.98	352962.29	4312728.33	Метод спутниковых геодезических измерений (определений)	0.10	-
4	352969.40	4312717.29	352987.57	4312727.97	Метод спутниковых геодезических измерений (определений)	0.10	-

2. Сведения о частях границ уточняемого земельного участка с кадастровым номером 70:14:0100035:1272 :

Обозначение части границ		Горизонтальное проложение (S), м	Описание прохождения части границ	Сведения о согласовании местоположения границ (согласовано/спорное)
от т.	до т.			
1	2	3	4	5
4	3	40.21	-	-
3	3	25.25	-	-
3	4	40.26	-	-
4	4	25.28	-	-

3. Сведения о характеристиках уточняемого земельного участка с кадастровым номером 70:14:0100035:1272 :		
№ п/п	Наименование характеристики	Значение характеристики
1	2	3
1.	Адрес земельного участка	Российская Федерация, Томская область, район Томский, село Зоркальцево, улица Знаменская, 20
1.1.	Сведения о местоположении земельного участка (при отсутствии адреса) в структурированном в соответствии с федеральной информационной адресной системой виде	-
1.2.	Дополнительные сведения о местоположении земельного участка	-
2.	Площадь земельного участка \pm величина погрешности определения (вычисления) площади ($P \pm \Delta P$), м ²	1017 \pm 11
3.	Формула, примененная для расчета предельной допустимой погрешности определения площади земельного участка, с подставленными значениями и итоговые (вычисленные) значения (ΔP), м ²	$\Delta P = 3,5 * 0,10 * \sqrt{1017} = 11$
4.	Площадь земельного участка согласно сведениям Единого государственного реестра недвижимости ($P_{\text{кад}}$), м ²	1000
5.	Оценка расхождения P и $P_{\text{кад}}$ ($P - P_{\text{кад}}$), м ²	17
6.	Предельные минимальный и максимальный размеры земельного участка ($R_{\text{мин}}$ и $R_{\text{макс}}$), м ²	500 3000
7.	Кадастровый номер или иной государственный учетный номер (инвентарный) объекта недвижимости, расположенного на земельном участке	70:14:0100035:4202
8.	Вид (виды) разрешенного использования	Для жилищного строительства
8.1.	Дополнительные сведения об использовании земельного участка	-
9.	Сведения о земельных участках (землях общего пользования, территории общего пользования), посредством которых обеспечивается доступ	70:14:0000000:933
10.	Иные сведения	-
4. Пояснения к сведениям об уточняемом земельном участке с кадастровым номером 70:14:0100035:1272 :		
1.	-	

Сведения об уточняемых земельных участках, необходимые для исправления реестровых ошибок в сведениях о местоположении их границ

1. Сведения о характерных точках границ уточняемого земельного участка с кадастровым номером 70:14:0100035:1274 :

Система координат МСК-70, зона 4

Зона № 4

Обозначение характерных точек границ	Координаты, м				Метод определения координат	Формулы, примененные для расчета средней квадратической погрешности определения координат характерных точек границ (Mt), с подставленными в такие формулы значениями и итоговые (вычисленные) значения Mt, м	Описание закрепления точки
	содержатся в Едином государственном реестре недвижимости		определены в результате выполнения комплексных кадастровых работ				
	X	Y	X	Y			
1	2	3	4	5	6	7	8
						-	
4	352944.40	4312716.98	352962.29	4312728.33	Метод спутниковых геодезических измерений (определений)	0.10	-
3	352943.91	4312756.97	352962.82	4312768.59	Метод спутниковых геодезических измерений (определений)	0.10	-
3	352918.92	4312756.68	352937.97	4312768.90	Метод спутниковых геодезических измерений (определений)	0.10	-
4	352919.40	4312716.67	352937.39	4312728.79	Метод спутниковых геодезических измерений (определений)	0.10	-
4	352944.40	4312716.98	352962.29	4312728.33	Метод спутниковых геодезических измерений (определений)	0.10	-

2. Сведения о частях границ уточняемого земельного участка с кадастровым номером 70:14:0100035:1274 :

Обозначение части границ		Горизонтальное проложение (S), м	Описание прохождения части границ	Сведения о согласовании местоположения границ (согласовано/спорное)
от т.	до т.			
1	2	3	4	5
4	3	40.26	-	-
3	3	24.85	-	-
3	4	40.11	-	-
4	4	24.90	-	-

3. Сведения о характеристиках уточняемого земельного участка с кадастровым номером 70:14:0100035:1274 :		
№ п/п	Наименование характеристики	Значение характеристики
1	2	3
1.	Адрес земельного участка	Российская Федерация, Томская область, район Томский, село Зоркальцево, улица Знаменская, 18
1.1.	Сведения о местоположении земельного участка (при отсутствии адреса) в структурированном в соответствии с федеральной информационной адресной системой виде	-
1.2.	Дополнительные сведения о местоположении земельного участка	-
2.	Площадь земельного участка ± величина погрешности определения (вычисления) площади ($P \pm \Delta P$), м ²	1000 ± 11
3.	Формула, примененная для расчета предельной допустимой погрешности определения площади земельного участка, с подставленными значениями и итоговые (вычисленные) значения (ΔP), м ²	$\Delta P = 3,5 * 0,10 * \sqrt{1000} = 11$
4.	Площадь земельного участка согласно сведениям Единого государственного реестра недвижимости ($P_{\text{кад}}$), м ²	1000
5.	Оценка расхождения P и $P_{\text{кад}}$ ($P - P_{\text{кад}}$), м ²	-
6.	Предельные минимальный и максимальный размеры земельного участка ($R_{\text{мин}}$ и $R_{\text{макс}}$), м ²	500 3000
7.	Кадастровый номер или иной государственный учетный номер (инвентарный) объекта недвижимости, расположенного на земельном участке	70:14:0100035:5385
8.	Вид (виды) разрешенного использования	Для жилищного строительства
8.1.	Дополнительные сведения об использовании земельного участка	-
9.	Сведения о земельных участках (землях общего пользования, территории общего пользования), посредством которых обеспечивается доступ	70:14:0000000:933
10.	Иные сведения	-
4. Пояснения к сведениям об уточняемом земельном участке с кадастровым номером 70:14:0100035:1274 :		
1.	-	

Сведения об уточняемых земельных участках, необходимые для исправления реестровых ошибок в сведениях о местоположении их границ

1. Сведения о характерных точках границ уточняемого земельного участка с кадастровым номером 70:14:0100035:1276 :

Система координат МСК-70, зона 4

Зона № 4

Обозначение характерных точек границ	Координаты, м				Метод определения координат	Формулы, примененные для расчета средней квадратической погрешности определения координат характерных точек границ (Mt), с подставленными в такие формулы значениями и итоговые (вычисленные) значения Mt, м	Описание закрепления точки
	содержатся в Едином государственном реестре недвижимости		определены в результате выполнения комплексных кадастровых работ				
	X	Y	X	Y			
1	2	3	4	5	6	7	8
						-	
4	352919.40	4312716.67	352937.39	4312728.79	Метод спутниковых геодезических измерений (определений)	0.10	-
3	352918.92	4312756.68	352937.97	4312768.90	Метод спутниковых геодезических измерений (определений)	0.10	-
3	352893.92	4312756.37	352913.09	4312769.46	Метод спутниковых геодезических измерений (определений)	0.10	-
4	352894.40	4312716.37	352912.57	4312729.13	Метод спутниковых геодезических измерений (определений)	0.10	-
4	352919.40	4312716.67	352937.39	4312728.79	Метод спутниковых геодезических измерений (определений)	0.10	-

2. Сведения о частях границ уточняемого земельного участка с кадастровым номером 70:14:0100035:1276 :

Обозначение части границ		Горизонтальное проложение (S), м	Описание прохождения части границ	Сведения о согласовании местоположения границ (согласовано/спорное)
от т.	до т.			
1	2	3	4	5
4	3	40.11	-	-
3	3	24.89	-	-
3	4	40.33	-	-
4	4	24.82	-	-

3. Сведения о характеристиках уточняемого земельного участка с кадастровым номером 70:14:0100035:1276 :		
№ п/п	Наименование характеристики	Значение характеристики
1	2	3
1.	Адрес земельного участка	Российская Федерация, Томская область, район Томский, село Зоркальцево, улица Знаменская, 16
1.1.	Сведения о местоположении земельного участка (при отсутствии адреса) в структурированном в соответствии с федеральной информационной адресной системой виде	-
1.2.	Дополнительные сведения о местоположении земельного участка	-
2.	Площадь земельного участка ± величина погрешности определения (вычисления) площади ($P \pm \Delta P$), м ²	1000 ± 11
3.	Формула, примененная для расчета предельной допустимой погрешности определения площади земельного участка, с подставленными значениями и итоговые (вычисленные) значения (ΔP), м ²	$\Delta P = 3,5 * 0,10 * \sqrt{1000} = 11$
4.	Площадь земельного участка согласно сведениям Единого государственного реестра недвижимости ($P_{\text{кад}}$), м ²	1000
5.	Оценка расхождения P и $P_{\text{кад}}$ ($P - P_{\text{кад}}$), м ²	-
6.	Предельные минимальный и максимальный размеры земельного участка ($R_{\text{мин}}$ и $R_{\text{макс}}$), м ²	500 3000
7.	Кадастровый номер или иной государственный учетный номер (инвентарный) объекта недвижимости, расположенного на земельном участке	-
8.	Вид (виды) разрешенного использования	Для жилищного строительства
8.1.	Дополнительные сведения об использовании земельного участка	-
9.	Сведения о земельных участках (землях общего пользования, территории общего пользования), посредством которых обеспечивается доступ	70:14:0000000:933
10.	Иные сведения	-
4. Пояснения к сведениям об уточняемом земельном участке с кадастровым номером 70:14:0100035:1276 :		
1.	-	

Сведения об уточняемых земельных участках, необходимые для исправления реестровых ошибок в сведениях о местоположении их границ

1. Сведения о характерных точках границ уточняемого земельного участка с кадастровым номером 70:14:0100035:1278 :

Система координат МСК-70, зона 4

Зона № 4

Обозначение характерных точек границ	Координаты, м				Метод определения координат	Формулы, примененные для расчета средней квадратической погрешности определения координат характерных точек границ (Mt), с подставленными в такие формулы значениями и итоговые (вычисленные) значения Mt, м	Описание закрепления точки
	содержатся в Едином государственном реестре недвижимости		определены в результате выполнения комплексных кадастровых работ				
	X	Y	X	Y			
1	2	3	4	5	6	7	8
						-	
4	352894.40	4312716.37	352912.57	4312729.13	Метод спутниковых геодезических измерений (определений)	0.10	-
3	352893.92	4312756.37	352913.09	4312769.46	Метод спутниковых геодезических измерений (определений)	0.10	-
3	352868.92	4312756.06	352888.09	4312769.87	Метод спутниковых геодезических измерений (определений)	0.10	-
4	352869.40	4312716.07	352887.41	4312729.78	Метод спутниковых геодезических измерений (определений)	0.10	-
4	352894.40	4312716.37	352912.57	4312729.13	Метод спутниковых геодезических измерений (определений)	0.10	-

2. Сведения о частях границ уточняемого земельного участка с кадастровым номером 70:14:0100035:1278 :

Обозначение части границ		Горизонтальное проложение (S), м	Описание прохождения части границ	Сведения о согласовании местоположения границ (согласовано/спорное)
от т.	до т.			
1	2	3	4	5
4	3	40.33	-	-
3	3	25.00	-	-
3	4	40.10	-	-
4	4	25.17	-	-

3. Сведения о характеристиках уточняемого земельного участка с кадастровым номером 70:14:0100035:1278 :		
№ п/п	Наименование характеристики	Значение характеристики
1	2	3
1.	Адрес земельного участка	Российская Федерация, Томская область, район Томский, село Зоркальцево, улица Знаменская, 14
1.1.	Сведения о местоположении земельного участка (при отсутствии адреса) в структурированном в соответствии с федеральной информационной адресной системой виде	-
1.2.	Дополнительные сведения о местоположении земельного участка	-
2.	Площадь земельного участка ± величина погрешности определения (вычисления) площади ($P \pm \Delta P$), м ²	1009 ± 11
3.	Формула, примененная для расчета предельной допустимой погрешности определения площади земельного участка, с подставленными значениями и итоговые (вычисленные) значения (ΔP), м ²	$\Delta P = 3,5 * 0,10 * \sqrt{1009} = 11$
4.	Площадь земельного участка согласно сведениям Единого государственного реестра недвижимости ($P_{\text{кад}}$), м ²	1000
5.	Оценка расхождения P и $P_{\text{кад}}$ ($P - P_{\text{кад}}$), м ²	9
6.	Предельные минимальный и максимальный размеры земельного участка ($R_{\text{мин}}$ и $R_{\text{макс}}$), м ²	500 3000
7.	Кадастровый номер или иной государственный учетный номер (инвентарный) объекта недвижимости, расположенного на земельном участке	70:14:0100035:3364
8.	Вид (виды) разрешенного использования	Для жилищного строительства
8.1.	Дополнительные сведения об использовании земельного участка	-
9.	Сведения о земельных участках (землях общего пользования, территории общего пользования), посредством которых обеспечивается доступ	70:14:0000000:933
10.	Иные сведения	-
4. Пояснения к сведениям об уточняемом земельном участке с кадастровым номером 70:14:0100035:1278 :		
1.	-	

Сведения об уточняемых земельных участках, необходимые для исправления реестровых ошибок в сведениях о местоположении их границ

1. Сведения о характерных точках границ уточняемого земельного участка с кадастровым номером 70:14:0100035:1280 :

Система координат МСК-70, зона 4

Зона № 4

Обозначение характерных точек границ	Координаты, м				Метод определения координат	Формулы, примененные для расчета средней квадратической погрешности определения координат характерных точек границ (Mt), с подставленными в такие формулы значениями и итоговые (вычисленные) значения Mt, м	Описание закрепления точки
	содержатся в Едином государственном реестре недвижимости		определены в результате выполнения комплексных кадастровых работ				
	X	Y	X	Y			
1	2	3	4	5	6	7	8
						-	
4	352869.40	4312716.07	352887.41	4312729.78	Метод спутниковых геодезических измерений (определений)	0.10	-
3	352868.92	4312756.06	352888.09	4312769.87	Метод спутниковых геодезических измерений (определений)	0.10	-
3	352843.92	4312755.76	352863.22	4312769.94	Метод спутниковых геодезических измерений (определений)	0.10	-
4	352844.40	4312715.76	352862.31	4312729.63	Метод спутниковых геодезических измерений (определений)	0.10	-
4	352869.40	4312716.07	352887.41	4312729.78	Метод спутниковых геодезических измерений (определений)	0.10	-

2. Сведения о частях границ уточняемого земельного участка с кадастровым номером 70:14:0100035:1280 :

Обозначение части границ		Горизонтальное проложение (S), м	Описание прохождения части границ	Сведения о согласовании местоположения границ (согласовано/спорное)
от т.	до т.			
1	2	3	4	5
4	3	40.10	-	-
3	3	24.87	-	-
3	4	40.32	-	-
4	4	25.10	-	-

3. Сведения о характеристиках уточняемого земельного участка с кадастровым номером 70:14:0100035:1280 :		
№ п/п	Наименование характеристики	Значение характеристики
1	2	3
1.	Адрес земельного участка	Российская Федерация, Томская область, район Томский, село Зоркальцево, улица Знаменская, 12
1.1.	Сведения о местоположении земельного участка (при отсутствии адреса) в структурированном в соответствии с федеральной информационной адресной системой виде	-
1.2.	Дополнительные сведения о местоположении земельного участка	-
2.	Площадь земельного участка ± величина погрешности определения (вычисления) площади ($P \pm \Delta P$), м ²	1004 ± 11
3.	Формула, примененная для расчета предельной допустимой погрешности определения площади земельного участка, с подставленными значениями и итоговые (вычисленные) значения (ΔP), м ²	$\Delta P = 3,5 * 0,10 * \sqrt{1004} = 11$
4.	Площадь земельного участка согласно сведениям Единого государственного реестра недвижимости ($P_{\text{кад}}$), м ²	1000
5.	Оценка расхождения P и $P_{\text{кад}}$ ($P - P_{\text{кад}}$), м ²	4
6.	Предельные минимальный и максимальный размеры земельного участка ($R_{\text{мин}}$ и $R_{\text{макс}}$), м ²	500 3000
7.	Кадастровый номер или иной государственный учетный номер (инвентарный) объекта недвижимости, расположенного на земельном участке	70:14:0100035:3313
8.	Вид (виды) разрешенного использования	Для жилищного строительства
8.1.	Дополнительные сведения об использовании земельного участка	-
9.	Сведения о земельных участках (землях общего пользования, территории общего пользования), посредством которых обеспечивается доступ	70:14:0000000:933
10.	Иные сведения	-
4. Пояснения к сведениям об уточняемом земельном участке с кадастровым номером 70:14:0100035:1280 :		
1.	-	

Сведения об уточняемых земельных участках, необходимые для исправления реестровых ошибок в сведениях о местоположении их границ

1. Сведения о характерных точках границ уточняемого земельного участка с кадастровым номером 70:14:0100035:1282 :

Система координат МСК-70, зона 4

Зона № 4

Обозначение характерных точек границ	Координаты, м				Метод определения координат	Формулы, примененные для расчета средней квадратической погрешности определения координат характерных точек границ (Mt), с подставленными в такие формулы значениями и итоговые (вычисленные) значения Mt, м	Описание закрепления точки
	содержатся в Едином государственном реестре недвижимости		определены в результате выполнения комплексных кадастровых работ				
	X	Y	X	Y			
1	2	3	4	5	6	7	8
						-	
4	352844.40	4312715.76	352862.31	4312729.63	Метод спутниковых геодезических измерений (определений)	0.10	-
3	352843.92	4312755.76	352863.22	4312769.94	Метод спутниковых геодезических измерений (определений)	0.10	-
3	352818.92	4312755.46	352838.16	4312769.70	Метод спутниковых геодезических измерений (определений)	0.10	-
4	352819.05	4312745.46	352837.93	4312760.73	Метод спутниковых геодезических измерений (определений)	0.10	-
5	352819.40	4312715.46	352837.16	4312730.33	Метод спутниковых геодезических измерений (определений)	0.10	-
4	352844.40	4312715.76	352862.31	4312729.63	Метод спутниковых геодезических измерений (определений)	0.10	-

2. Сведения о частях границ уточняемого земельного участка с кадастровым номером 70:14:0100035:1282 :

Обозначение части границ		Горизонтальное проложение (S), м	Описание прохождения части границ	Сведения о согласовании местоположения границ (согласовано/спорное)
от т.	до т.			
1	2	3	4	5
4	3	40.32	-	-
3	3	25.06	-	-
3	4	8.97	-	-
4	5	30.41	-	-

2. Сведения о частях границ уточняемого земельного участка с кадастровым номером 70:14:0100035:1282 :				
Обозначение части границ		Горизонтальное проложение (S), м	Описание прохождения части границ	Сведения о согласовании местоположения границ (согласовано/спорное)
от т.	до т.			
1	2	3	4	5
5	4	25.16	-	-
3. Сведения о характеристиках уточняемого земельного участка с кадастровым номером 70:14:0100035:1282 :				
№ п/п	Наименование характеристики		Значение характеристики	
1	2		3	
1.	Адрес земельного участка		Российская Федерация, Томская область, район Томский, село Зоркальцево, улица Знаменская, 10	
1.1.	Сведения о местоположении земельного участка (при отсутствии адреса) в структурированном в соответствии с федеральной информационной адресной системой виде		-	
1.2.	Дополнительные сведения о местоположении земельного участка		-	
2.	Площадь земельного участка ± величина погрешности определения (вычисления) площади ($P \pm \Delta P$), м ²		1000 ± 11	
3.	Формула, примененная для расчета предельной допустимой погрешности определения площади земельного участка, с подставленными значениями и итоговые (вычисленные) значения (ΔP), м ²		$\Delta P = 3,5 * 0,10 * \sqrt{1000} = 11$	
4.	Площадь земельного участка согласно сведениям Единого государственного реестра недвижимости (Ркад), м ²		1000	
5.	Оценка расхождения P и Ркад (P - Ркад), м ²		-	
6.	Предельные минимальный и максимальный размеры земельного участка (Рмин и Рмакс), м ²		500 3000	
7.	Кадастровый номер или иной государственный учетный номер (инвентарный) объекта недвижимости, расположенного на земельном участке		-	
8.	Вид (виды) разрешенного использования		Для жилищного строительства	
8.1.	Дополнительные сведения об использовании земельного участка		-	
9.	Сведения о земельных участках (землях общего пользования, территории общего пользования), посредством которых обеспечивается доступ		70:14:0000000:933	
10.	Иные сведения		-	
4. Пояснения к сведениям об уточняемом земельном участке с кадастровым номером 70:14:0100035:1282 :				
1.	-			

Сведения об уточняемых земельных участках, необходимые для исправления реестровых ошибок в сведениях о местоположении их границ

1. Сведения о характерных точках границ уточняемого земельного участка с кадастровым номером 70:14:0100035:1284 :

Система координат МСК-70, зона 4

Зона № 4

Обозначение характерных точек границ	Координаты, м				Метод определения координат	Формулы, примененные для расчета средней квадратической погрешности определения координат характерных точек границ (Mt), с подставленными в такие формулы значениями и итоговые (вычисленные) значения Mt, м	Описание закрепления точки
	содержатся в Едином государственном реестре недвижимости		определены в результате выполнения комплексных кадастровых работ				
	X	Y	X	Y			
1	2	3	4	5	6	7	8
						-	
5	352819.40	4312715.46	352837.16	4312730.33	Метод спутниковых геодезических измерений (определений)	0.10	-
4	352819.05	4312745.46	352837.93	4312760.73	Метод спутниковых геодезических измерений (определений)	0.10	-
3	352783.59	4312745.02	352802.48	4312761.32	Метод спутниковых геодезических измерений (определений)	0.10	-
4	352783.95	4312715.02	352801.96	4312731.33	Метод спутниковых геодезических измерений (определений)	0.10	-
5	352819.40	4312715.46	352837.16	4312730.33	Метод спутниковых геодезических измерений (определений)	0.10	-

2. Сведения о частях границ уточняемого земельного участка с кадастровым номером 70:14:0100035:1284 :

Обозначение части границ		Горизонтальное проложение (S), м	Описание прохождения части границ	Сведения о согласовании местоположения границ (согласовано/спорное)
от т.	до т.			
1	2	3	4	5
5	4	30.41	-	-
4	3	35.45	-	-
3	4	29.99	-	-
4	5	35.21	-	-

3. Сведения о характеристиках уточняемого земельного участка с кадастровым номером 70:14:0100035:1284 :

№ п/п	Наименование характеристики	Значение характеристики
1	2	3
1.	Адрес земельного участка	Российская Федерация, Томская область, район Томский, село Зоркальцево, улица Никольская, 25, Российская Федерация, Томская область, Томский муниципальный район, Зоркальцевское сельское поселение, с.Зоркальцево, ул.Никольская, земельный участок 25
1.1.	Сведения о местоположении земельного участка (при отсутствии адреса) в структурированном в соответствии с федеральной информационной адресной системой виде	-
1.2.	Дополнительные сведения о местоположении земельного участка	-
2.	Площадь земельного участка ± величина погрешности определения (вычисления) площади ($P \pm \Delta P$), м2	1067 ± 11
3.	Формула, примененная для расчета предельной допустимой погрешности определения площади земельного участка, с подставленными значениями и итоговые (вычисленные) значения (ΔP), м2	$\Delta P = 3,5 * 0,10 * \sqrt{1067} = 11$
4.	Площадь земельного участка согласно сведениям Единого государственного реестра недвижимости (Ркад), м2	1064
5.	Оценка расхождения Р и Ркад ($P - P_{кад}$), м2	3
6.	Предельные минимальный и максимальный размеры земельного участка ($R_{мин}$ и $R_{макс}$), м2	500 3000
7.	Кадастровый номер или иной государственный учетный номер (инвентарный) объекта недвижимости, расположенного на земельном участке	70:14:0100035:6154
8.	Вид (виды) разрешенного использования	Для жилищного строительства
8.1.	Дополнительные сведения об использовании земельного участка	-
9.	Сведения о земельных участках (землях общего пользования, территории общего пользования), посредством которых обеспечивается доступ	70:14:0000000:933
10.	Иные сведения	-

4. Пояснения к сведениям об уточняемом земельном участке с кадастровым номером 70:14:0100035:1284 :

1.	-

Сведения об уточняемых земельных участках, необходимые для исправления реестровых ошибок в сведениях о местоположении их границ

1. Сведения о характерных точках границ уточняемого земельного участка с кадастровым номером 70:14:0100035:1285 :

Система координат МСК-70, зона 4

Зона № 4

Обозначение характерных точек границ	Координаты, м				Метод определения координат	Формулы, примененные для расчета средней квадратической погрешности определения координат характерных точек границ (Mt), с подставленными в такие формулы значениями и итоговые (вычисленные) значения Mt, м	Описание закрепления точки
	содержатся в Едином государственном реестре недвижимости		определены в результате выполнения комплексных кадастровых работ				
	X	Y	X	Y			
1	2	3	4	5	6	7	8
						-	
4	352819.05	4312745.46	352837.93	4312760.73	Метод спутниковых геодезических измерений (определений)	0.10	-
3	352818.92	4312755.46	352838.16	4312769.70	Метод спутниковых геодезических измерений (определений)	0.10	-
3	352818.45	4312794.23	352838.36	4312810.00	Метод спутниковых геодезических измерений (определений)	0.10	-
4	352805.55	4312788.83	352825.70	4312804.48	Метод спутниковых геодезических измерений (определений)	0.10	-
5	352794.93	4312779.88	352814.82	4312795.85	Метод спутниковых геодезических измерений (определений)	0.10	-
6	352785.46	4312762.76	352804.79	4312779.00	Метод спутниковых геодезических измерений (определений)	0.10	-
3	352783.59	4312745.02	352802.48	4312761.32	Метод спутниковых геодезических измерений (определений)	0.10	-
4	352819.05	4312745.46	352837.93	4312760.73	Метод спутниковых геодезических измерений (определений)	0.10	-

2. Сведения о частях границ уточняемого земельного участка с кадастровым номером 70:14:0100035:1285 :				
Обозначение части границ		Горизонтальное проложение (S), м	Описание прохождения части границ	Сведения о согласовании местоположения границ (согласовано/спорное)
от т.	до т.			
1	2	3	4	5
4	3	8.97	-	-
3	3	40.30	-	-
3	4	13.81	-	-
4	5	13.89	-	-
5	6	19.61	-	-
6	3	17.83	-	-
3	4	35.45	-	-
3. Сведения о характеристиках уточняемого земельного участка с кадастровым номером 70:14:0100035:1285 :				
№ п/п	Наименование характеристики		Значение характеристики	
1	2		3	
1.	Адрес земельного участка		Российская Федерация, Томская область, район Томский, село Зоркальцево, улица Никольская, 27	
1.1.	Сведения о местоположении земельного участка (при отсутствии адреса) в структурированном в соответствии с федеральной информационной адресной системой виде		-	
1.2.	Дополнительные сведения о местоположении земельного участка		-	
2.	Площадь земельного участка ± величина погрешности определения (вычисления) площади (P ± ΔP), м ²		1290 ± 13	
3.	Формула, примененная для расчета предельной допустимой погрешности определения площади земельного участка, с подставленными значениями и итоговые (вычисленные) значения (ΔP), м ²		$\Delta P = 3,5 * 0,10 * \sqrt{1290} = 13$	
4.	Площадь земельного участка согласно сведениям Единого государственного реестра недвижимости (P _{кад}), м ²		1290	
5.	Оценка расхождения P и P _{кад} (P - P _{кад}), м ²		-	
6.	Предельные минимальный и максимальный размеры земельного участка (P _{мин} и P _{макс}), м ²		500 3000	
7.	Кадастровый номер или иной государственный учетный номер (инвентарный) объекта недвижимости, расположенного на земельном участке		-	
8.	Вид (виды) разрешенного использования		Для жилищного строительства	
8.1.	Дополнительные сведения об использовании земельного участка		-	
9.	Сведения о земельных участках (землях общего пользования, территории общего пользования), посредством которых обеспечивается доступ		70:14:0000000:933	
10.	Иные сведения		-	
4. Пояснения к сведениям об уточняемом земельном участке с кадастровым номером 70:14:0100035:1285 :				
1.	-			

Сведения об уточняемых земельных участках, необходимые для исправления реестровых ошибок в сведениях о местоположении их границ

1. Сведения о характерных точках границ уточняемого земельного участка с кадастровым номером 70:14:0100035:1283 :

Система координат МСК-70, зона 4

Зона № 4

Обозначение характерных точек границ	Координаты, м				Метод определения координат	Формулы, примененные для расчета средней квадратической погрешности определения координат характерных точек границ (Mt), с подставленными в такие формулы значениями и итоговые (вычисленные) значения Mt, м	Описание закрепления точки
	содержатся в Едином государственном реестре недвижимости		определены в результате выполнения комплексных кадастровых работ				
	X	Y	X	Y			
1	2	3	4	5	6	7	8
						-	
3	352843.92	4312755.76	352863.22	4312769.94	Метод спутниковых геодезических измерений (определений)	0.10	-
2	352843.43	4312795.76	352863.28	4312810.46	Метод спутниковых геодезических измерений (определений)	0.10	-
3	352828.98	4312795.59	352849.45	4312810.23	Метод спутниковых геодезических измерений (определений)	0.10	-
3	352818.45	4312794.23	352838.36	4312810.00	Метод спутниковых геодезических измерений (определений)	0.10	-
3	352818.92	4312755.46	352838.16	4312769.70	Метод спутниковых геодезических измерений (определений)	0.10	-
3	352843.92	4312755.76	352863.22	4312769.94	Метод спутниковых геодезических измерений (определений)	0.10	-

2. Сведения о частях границ уточняемого земельного участка с кадастровым номером 70:14:0100035:1283 :

Обозначение части границ		Горизонтальное проложение (S), м	Описание прохождения части границ	Сведения о согласовании местоположения границ (согласовано/спорное)
от т.	до т.			
1	2	3	4	5
3	2	40.52	-	-
2	3	13.83	-	-
3	3	11.09	-	-
3	3	40.30	-	-

2. Сведения о частях границ уточняемого земельного участка с кадастровым номером 70:14:0100035:1283 :				
Обозначение части границ		Горизонтальное проложение (S), м	Описание прохождения части границ	Сведения о согласовании местоположения границ (согласовано/спорное)
от т.	до т.			
1	2	3	4	5
3	3	25.06	-	-
3. Сведения о характеристиках уточняемого земельного участка с кадастровым номером 70:14:0100035:1283 :				
№ п/п	Наименование характеристики		Значение характеристики	
1	2		3	
1.	Адрес земельного участка		Российская Федерация, Томская область, район Томский, село Зоркальцево, улица Никольская, 29	
1.1.	Сведения о местоположении земельного участка (при отсутствии адреса) в структурированном в соответствии с федеральной информационной адресной системой виде		-	
1.2.	Дополнительные сведения о местоположении земельного участка		-	
2.	Площадь земельного участка ± величина погрешности определения (вычисления) площади ($P \pm \Delta P$), м ²		1010 ± 11	
3.	Формула, примененная для расчета предельной допустимой погрешности определения площади земельного участка, с подставленными значениями и итоговые (вычисленные) значения (ΔP), м ²		$\Delta P = 3,5 * 0,10 * \sqrt{1010} = 11$	
4.	Площадь земельного участка согласно сведениям Единого государственного реестра недвижимости (Ркад), м ²		994	
5.	Оценка расхождения Р и Ркад ($P - P_{кад}$), м ²		16	
6.	Предельные минимальный и максимальный размеры земельного участка (Рмин и Рмакс), м ²		500 3000	
7.	Кадастровый номер или иной государственный учетный номер (инвентарный) объекта недвижимости, расположенного на земельном участке		70:14:0100035:3946	
8.	Вид (виды) разрешенного использования		Для жилищного строительства	
8.1.	Дополнительные сведения об использовании земельного участка		-	
9.	Сведения о земельных участках (землях общего пользования, территории общего пользования), посредством которых обеспечивается доступ		70:14:0000000:933	
10.	Иные сведения		-	
4. Пояснения к сведениям об уточняемом земельном участке с кадастровым номером 70:14:0100035:1283 :				
1.	-			

Сведения об уточняемых земельных участках, необходимые для исправления реестровых ошибок в сведениях о местоположении их границ

1. Сведения о характерных точках границ уточняемого земельного участка с кадастровым номером 70:14:0100035:1281 :

Система координат МСК-70, зона 4

Зона № 4

Обозначение характерных точек границ	Координаты, м				Метод определения координат	Формулы, примененные для расчета средней квадратической погрешности определения координат характерных точек границ (Mt), с подставленными в такие формулы значениями и итоговые (вычисленные) значения Mt, м	Описание закрепления точки
	содержатся в Едином государственном реестре недвижимости		определены в результате выполнения комплексных кадастровых работ				
	X	Y	X	Y			
1	2	3	4	5	6	7	8
						-	
3	352868.92	4312756.06	352888.09	4312769.87	Метод спутниковых геодезических измерений (определений)	0.10	-
2	352868.43	4312796.07	352888.07	4312809.88	Метод спутниковых геодезических измерений (определений)	0.10	-
2	352843.43	4312795.76	352863.28	4312810.46	Метод спутниковых геодезических измерений (определений)	0.10	-
3	352843.92	4312755.76	352863.22	4312769.94	Метод спутниковых геодезических измерений (определений)	0.10	-
3	352868.92	4312756.06	352888.09	4312769.87	Метод спутниковых геодезических измерений (определений)	0.10	-

2. Сведения о частях границ уточняемого земельного участка с кадастровым номером 70:14:0100035:1281 :

Обозначение части границ		Горизонтальное проложение (S), м	Описание прохождения части границ	Сведения о согласовании местоположения границ (согласовано/спорное)
от т.	до т.			
1	2	3	4	5
3	2	40.01	-	-
2	2	24.80	-	-
2	3	40.52	-	-
3	3	24.87	-	-

3. Сведения о характеристиках уточняемого земельного участка с кадастровым номером 70:14:0100035:1281 :		
№ п/п	Наименование характеристики	Значение характеристики
1	2	3
1.	Адрес земельного участка	Российская Федерация, Томская область, район Томский, село Зоркальцево, улица Никольская, 31
1.1.	Сведения о местоположении земельного участка (при отсутствии адреса) в структурированном в соответствии с федеральной информационной адресной системой виде	-
1.2.	Дополнительные сведения о местоположении земельного участка	-
2.	Площадь земельного участка ± величина погрешности определения (вычисления) площади ($P \pm \Delta P$), м ²	1000 ± 11
3.	Формула, примененная для расчета предельной допустимой погрешности определения площади земельного участка, с подставленными значениями и итоговые (вычисленные) значения (ΔP), м ²	$\Delta P = 3,5 * 0,10 * \sqrt{1000} = 11$
4.	Площадь земельного участка согласно сведениям Единого государственного реестра недвижимости ($P_{\text{кад}}$), м ²	1000
5.	Оценка расхождения P и $P_{\text{кад}}$ ($P - P_{\text{кад}}$), м ²	-
6.	Предельные минимальный и максимальный размеры земельного участка ($R_{\text{мин}}$ и $R_{\text{макс}}$), м ²	500 3000
7.	Кадастровый номер или иной государственный учетный номер (инвентарный) объекта недвижимости, расположенного на земельном участке	70:14:0100035:5252
8.	Вид (виды) разрешенного использования	Для жилищного строительства
8.1.	Дополнительные сведения об использовании земельного участка	-
9.	Сведения о земельных участках (землях общего пользования, территории общего пользования), посредством которых обеспечивается доступ	70:14:0000000:933
10.	Иные сведения	-
4. Пояснения к сведениям об уточняемом земельном участке с кадастровым номером 70:14:0100035:1281 :		
1.	-	

Сведения об уточняемых земельных участках, необходимые для исправления реестровых ошибок в сведениях о местоположении их границ

1. Сведения о характерных точках границ уточняемого земельного участка с кадастровым номером 70:14:0100035:1279 :

Система координат МСК-70, зона 4

Зона № 4

Обозначение характерных точек границ	Координаты, м				Метод определения координат	Формулы, примененные для расчета средней квадратической погрешности определения координат характерных точек границ (Mt), с подставленными в такие формулы значениями и итоговые (вычисленные) значения Mt, м	Описание закрепления точки
	содержатся в Едином государственном реестре недвижимости		определены в результате выполнения комплексных кадастровых работ				
	X	Y	X	Y			
1	2	3	4	5	6	7	8
						-	
3	352893.92	4312756.37	352913.09	4312769.46	Метод спутниковых геодезических измерений (определений)	0.10	-
2	352893.43	4312796.36	352913.20	4312809.45	Метод спутниковых геодезических измерений (определений)	0.10	-
2	352868.43	4312796.07	352888.07	4312809.88	Метод спутниковых геодезических измерений (определений)	0.10	-
3	352868.92	4312756.06	352888.09	4312769.87	Метод спутниковых геодезических измерений (определений)	0.10	-
3	352893.92	4312756.37	352913.09	4312769.46	Метод спутниковых геодезических измерений (определений)	0.10	-

2. Сведения о частях границ уточняемого земельного участка с кадастровым номером 70:14:0100035:1279 :

Обозначение части границ		Горизонтальное проложение (S), м	Описание прохождения части границ	Сведения о согласовании местоположения границ (согласовано/спорное)
от т.	до т.			
1	2	3	4	5
3	2	39.99	-	-
2	2	25.13	-	-
2	3	40.01	-	-
3	3	25.00	-	-

3. Сведения о характеристиках уточняемого земельного участка с кадастровым номером 70:14:0100035:1279 :		
№ п/п	Наименование характеристики	Значение характеристики
1	2	3
1.	Адрес земельного участка	Российская Федерация, Томская область, район Томский, село Зоркальцево, улица Никольская, 33
1.1.	Сведения о местоположении земельного участка (при отсутствии адреса) в структурированном в соответствии с федеральной информационной адресной системой виде	-
1.2.	Дополнительные сведения о местоположении земельного участка	-
2.	Площадь земельного участка ± величина погрешности определения (вычисления) площади ($P \pm \Delta P$), м ²	1003 ± 11
3.	Формула, примененная для расчета предельной допустимой погрешности определения площади земельного участка, с подставленными значениями и итоговые (вычисленные) значения (ΔP), м ²	$\Delta P = 3,5 * 0,10 * \sqrt{1003} = 11$
4.	Площадь земельного участка согласно сведениям Единого государственного реестра недвижимости ($P_{\text{кад}}$), м ²	1000
5.	Оценка расхождения P и $P_{\text{кад}}$ ($P - P_{\text{кад}}$), м ²	3
6.	Предельные минимальный и максимальный размеры земельного участка ($R_{\text{мин}}$ и $R_{\text{макс}}$), м ²	500 3000
7.	Кадастровый номер или иной государственный учетный номер (инвентарный) объекта недвижимости, расположенного на земельном участке	70:14:0100035:5242 70:14:0100035:5244
8.	Вид (виды) разрешенного использования	Для жилищного строительства
8.1.	Дополнительные сведения об использовании земельного участка	-
9.	Сведения о земельных участках (землях общего пользования, территории общего пользования), посредством которых обеспечивается доступ	70:14:0000000:933
10.	Иные сведения	-
4. Пояснения к сведениям об уточняемом земельном участке с кадастровым номером 70:14:0100035:1279 :		
1.	-	

Сведения об уточняемых земельных участках, необходимые для исправления реестровых ошибок в сведениях о местоположении их границ

1. Сведения о характерных точках границ уточняемого земельного участка с кадастровым номером 70:14:0100035:1277 :

Система координат МСК-70, зона 4

Зона № 4

Обозначение характерных точек границ	Координаты, м				Метод определения координат	Формулы, примененные для расчета средней квадратической погрешности определения координат характерных точек границ (Mt), с подставленными в такие формулы значениями и итоговые (вычисленные) значения Mt, м	Описание закрепления точки
	содержатся в Едином государственном реестре недвижимости		определены в результате выполнения комплексных кадастровых работ				
	X	Y	X	Y			
1	2	3	4	5	6	7	8
						-	
3	352918.92	4312756.68	352937.97	4312768.90	Метод спутниковых геодезических измерений (определений)	0.10	-
2	352918.42	4312796.67	352938.39	4312809.27	Метод спутниковых геодезических измерений (определений)	0.10	-
2	352893.43	4312796.36	352913.20	4312809.45	Метод спутниковых геодезических измерений (определений)	0.10	-
3	352893.92	4312756.37	352913.09	4312769.46	Метод спутниковых геодезических измерений (определений)	0.10	-
3	352918.92	4312756.68	352937.97	4312768.90	Метод спутниковых геодезических измерений (определений)	0.10	-

2. Сведения о частях границ уточняемого земельного участка с кадастровым номером 70:14:0100035:1277 :

Обозначение части границ		Горизонтальное проложение (S), м	Описание прохождения части границ	Сведения о согласовании местоположения границ (согласовано/спорное)
от т.	до т.			
1	2	3	4	5
3	2	40.37	-	-
2	2	25.19	-	-
2	3	39.99	-	-
3	3	24.89	-	-

3. Сведения о характеристиках уточняемого земельного участка с кадастровым номером 70:14:0100035:1277 :		
№ п/п	Наименование характеристики	Значение характеристики
1	2	3
1.	Адрес земельного участка	Российская Федерация, Томская область, район Томский, село Зоркальцево, улица Никольская, 35
1.1.	Сведения о местоположении земельного участка (при отсутствии адреса) в структурированном в соответствии с федеральной информационной адресной системой виде	-
1.2.	Дополнительные сведения о местоположении земельного участка	-
2.	Площадь земельного участка ± величина погрешности определения (вычисления) площади ($P \pm \Delta P$), м ²	1006 ± 11
3.	Формула, примененная для расчета предельной допустимой погрешности определения площади земельного участка, с подставленными значениями и итоговые (вычисленные) значения (ΔP), м ²	$\Delta P = 3,5 * 0,10 * \sqrt{1006} = 11$
4.	Площадь земельного участка согласно сведениям Единого государственного реестра недвижимости ($P_{\text{кад}}$), м ²	1000
5.	Оценка расхождения P и $P_{\text{кад}}$ ($P - P_{\text{кад}}$), м ²	6
6.	Предельные минимальный и максимальный размеры земельного участка ($R_{\text{мин}}$ и $R_{\text{макс}}$), м ²	500 3000
7.	Кадастровый номер или иной государственный учетный номер (инвентарный) объекта недвижимости, расположенного на земельном участке	-
8.	Вид (виды) разрешенного использования	Для жилищного строительства
8.1.	Дополнительные сведения об использовании земельного участка	-
9.	Сведения о земельных участках (землях общего пользования, территории общего пользования), посредством которых обеспечивается доступ	70:14:0000000:933
10.	Иные сведения	-
4. Пояснения к сведениям об уточняемом земельном участке с кадастровым номером 70:14:0100035:1277 :		
1.	-	

Сведения об уточняемых земельных участках, необходимые для исправления реестровых ошибок в сведениях о местоположении их границ

1. Сведения о характерных точках границ уточняемого земельного участка с кадастровым номером 70:14:0100035:1275 :

Система координат МСК-70, зона 4

Зона № 4

Обозначение характерных точек границ	Координаты, м				Метод определения координат	Формулы, примененные для расчета средней квадратической погрешности определения координат характерных точек границ (Mt), с подставленными в такие формулы значениями и итоговые (вычисленные) значения Mt, м	Описание закрепления точки
	содержатся в Едином государственном реестре недвижимости		определены в результате выполнения комплексных кадастровых работ				
	X	Y	X	Y			
1	2	3	4	5	6	7	8
						-	
3	352943.91	4312756.97	352962.82	4312768.59	Метод спутниковых геодезических измерений (определений)	0.10	-
2	352943.42	4312796.97	352963.38	4312808.60	Метод спутниковых геодезических измерений (определений)	0.10	-
2	352918.42	4312796.67	352938.39	4312809.27	Метод спутниковых геодезических измерений (определений)	0.10	-
3	352918.92	4312756.68	352937.97	4312768.90	Метод спутниковых геодезических измерений (определений)	0.10	-
3	352943.91	4312756.97	352962.82	4312768.59	Метод спутниковых геодезических измерений (определений)	0.10	-

2. Сведения о частях границ уточняемого земельного участка с кадастровым номером 70:14:0100035:1275 :

Обозначение части границ		Горизонтальное проложение (S), м	Описание прохождения части границ	Сведения о согласовании местоположения границ (согласовано/спорное)
от т.	до т.			
1	2	3	4	5
3	2	40.01	-	-
2	2	25.00	-	-
2	3	40.37	-	-
3	3	24.85	-	-

3. Сведения о характеристиках уточняемого земельного участка с кадастровым номером 70:14:0100035:1275 :		
№ п/п	Наименование характеристики	Значение характеристики
1	2	3
1.	Адрес земельного участка	Российская Федерация, Томская область, район Томский, село Зоркальцево, улица Никольская, 37, Российская Федерация, Томская область, Томский муниципальный район, Зоркальцевское сельское поселение, с.Зоркальцево, ул.Никольская, земельный участок 37
1.1.	Сведения о местоположении земельного участка (при отсутствии адреса) в структурированном в соответствии с федеральной информационной адресной системой виде	-
1.2.	Дополнительные сведения о местоположении земельного участка	-
2.	Площадь земельного участка ± величина погрешности определения (вычисления) площади ($P \pm \Delta P$), м2	1002 ± 11
3.	Формула, примененная для расчета предельной допустимой погрешности определения площади земельного участка, с подставленными значениями и итоговые (вычисленные) значения (ΔP), м2	$\Delta P = 3,5 * 0,10 * \sqrt{1002} = 11$
4.	Площадь земельного участка согласно сведениям Единого государственного реестра недвижимости ($P_{\text{кад}}$), м2	1000
5.	Оценка расхождения P и $P_{\text{кад}}$ ($P - P_{\text{кад}}$), м2	2
6.	Предельные минимальный и максимальный размеры земельного участка ($R_{\text{мин}}$ и $R_{\text{макс}}$), м2	500 3000
7.	Кадастровый номер или иной государственный учетный номер (инвентарный) объекта недвижимости, расположенного на земельном участке	70:14:0100035:6178
8.	Вид (виды) разрешенного использования	Для жилищного строительства
8.1.	Дополнительные сведения об использовании земельного участка	-
9.	Сведения о земельных участках (землях общего пользования, территории общего пользования), посредством которых обеспечивается доступ	70:14:0000000:933
10.	Иные сведения	-
4. Пояснения к сведениям об уточняемом земельном участке с кадастровым номером 70:14:0100035:1275 :		
1.	-	

Сведения об уточняемых земельных участках, необходимые для исправления реестровых ошибок в сведениях о местоположении их границ

1. Сведения о характерных точках границ уточняемого земельного участка с кадастровым номером 70:14:0100035:1273 :

Система координат МСК-70, зона 4

Зона № 4

Обозначение характерных точек границ	Координаты, м				Метод определения координат	Формулы, примененные для расчета средней квадратической погрешности определения координат характерных точек границ (Mt), с подставленными в такие формулы значениями и итоговые (вычисленные) значения Mt, м	Описание закрепления точки
	содержатся в Едином государственном реестре недвижимости		определены в результате выполнения комплексных кадастровых работ				
	X	Y	X	Y			
1	2	3	4	5	6	7	8
						-	
3	352968.91	4312757.28	352988.07	4312768.18	Метод спутниковых геодезических измерений (определений)	0.10	-
2	352968.43	4312797.27	352988.47	4312808.19	Метод спутниковых геодезических измерений (определений)	0.10	-
2	352943.42	4312796.97	352963.38	4312808.60	Метод спутниковых геодезических измерений (определений)	0.10	-
3	352943.91	4312756.97	352962.82	4312768.59	Метод спутниковых геодезических измерений (определений)	0.10	-
3	352968.91	4312757.28	352988.07	4312768.18	Метод спутниковых геодезических измерений (определений)	0.10	-

2. Сведения о частях границ уточняемого земельного участка с кадастровым номером 70:14:0100035:1273 :

Обозначение части границ		Горизонтальное проложение (S), м	Описание прохождения части границ	Сведения о согласовании местоположения границ (согласовано/спорное)
от т.	до т.			
1	2	3	4	5
3	2	40.01	-	-
2	2	25.09	-	-
2	3	40.01	-	-
3	3	25.25	-	-

3. Сведения о характеристиках уточняемого земельного участка с кадастровым номером 70:14:0100035:1273 :		
№ п/п	Наименование характеристики	Значение характеристики
1	2	3
1.	Адрес земельного участка	Российская Федерация, Томская область, район Томский, село Зоркальцево, улица Никольская, 39
1.1.	Сведения о местоположении земельного участка (при отсутствии адреса) в структурированном в соответствии с федеральной информационной адресной системой виде	-
1.2.	Дополнительные сведения о местоположении земельного участка	-
2.	Площадь земельного участка \pm величина погрешности определения (вычисления) площади ($P \pm \Delta P$), м ²	1007 \pm 11
3.	Формула, примененная для расчета предельной допустимой погрешности определения площади земельного участка, с подставленными значениями и итоговые (вычисленные) значения (ΔP), м ²	$\Delta P = 3,5 * 0,10 * \sqrt{1007} = 11$
4.	Площадь земельного участка согласно сведениям Единого государственного реестра недвижимости ($P_{\text{кад}}$), м ²	1000
5.	Оценка расхождения P и $P_{\text{кад}}$ ($P - P_{\text{кад}}$), м ²	7
6.	Предельные минимальный и максимальный размеры земельного участка ($R_{\text{мин}}$ и $R_{\text{макс}}$), м ²	500 3000
7.	Кадастровый номер или иной государственный учетный номер (инвентарный) объекта недвижимости, расположенного на земельном участке	-
8.	Вид (виды) разрешенного использования	Для жилищного строительства
8.1.	Дополнительные сведения об использовании земельного участка	-
9.	Сведения о земельных участках (землях общего пользования, территории общего пользования), посредством которых обеспечивается доступ	70:14:0000000:933
10.	Иные сведения	-
4. Пояснения к сведениям об уточняемом земельном участке с кадастровым номером 70:14:0100035:1273 :		
1.	-	

Сведения об уточняемых земельных участках, необходимые для исправления реестровых ошибок в сведениях о местоположении их границ

1. Сведения о характерных точках границ уточняемого земельного участка с кадастровым номером 70:14:0100035:1271 :

Система координат МСК-70, зона 4

Зона № 4

Обозначение характерных точек границ	Координаты, м				Метод определения координат	Формулы, примененные для расчета средней квадратической погрешности определения координат характерных точек границ (Mt), с подставленными в такие формулы значениями и итоговые (вычисленные) значения Mt, м	Описание закрепления точки
	содержатся в Едином государственном реестре недвижимости		определены в результате выполнения комплексных кадастровых работ				
	X	Y	X	Y			
1	2	3	4	5	6	7	8
						-	
4	352993.91	4312757.59	353012.93	4312767.56	Метод спутниковых геодезических измерений (определений)	0.10	-
2	352993.43	4312797.58	353013.59	4312807.75	Метод спутниковых геодезических измерений (определений)	0.10	-
2	352968.43	4312797.27	352988.47	4312808.19	Метод спутниковых геодезических измерений (определений)	0.10	-
3	352968.91	4312757.28	352988.07	4312768.18	Метод спутниковых геодезических измерений (определений)	0.10	-
4	352993.91	4312757.59	353012.93	4312767.56	Метод спутниковых геодезических измерений (определений)	0.10	-

2. Сведения о частях границ уточняемого земельного участка с кадастровым номером 70:14:0100035:1271 :

Обозначение части границ		Горизонтальное проложение (S), м	Описание прохождения части границ	Сведения о согласовании местоположения границ (согласовано/спорное)
от т.	до т.			
1	2	3	4	5
4	2	40.20	-	-
2	2	25.12	-	-
2	3	40.01	-	-
3	4	24.87	-	-

3. Сведения о характеристиках уточняемого земельного участка с кадастровым номером 70:14:0100035:1271 :		
№ п/п	Наименование характеристики	Значение характеристики
1	2	3
1.	Адрес земельного участка	Российская Федерация, Томская область, район Томский, село Зоркальцево, улица Никольская, 41
1.1.	Сведения о местоположении земельного участка (при отсутствии адреса) в структурированном в соответствии с федеральной информационной адресной системой виде	-
1.2.	Дополнительные сведения о местоположении земельного участка	-
2.	Площадь земельного участка ± величина погрешности определения (вычисления) площади ($P \pm \Delta P$), м ²	1002 ± 11
3.	Формула, примененная для расчета предельной допустимой погрешности определения площади земельного участка, с подставленными значениями и итоговые (вычисленные) значения (ΔP), м ²	$\Delta P = 3,5 * 0,10 * \sqrt{1002} = 11$
4.	Площадь земельного участка согласно сведениям Единого государственного реестра недвижимости ($P_{\text{кад}}$), м ²	1000
5.	Оценка расхождения P и $P_{\text{кад}}$ ($P - P_{\text{кад}}$), м ²	2
6.	Предельные минимальный и максимальный размеры земельного участка ($R_{\text{мин}}$ и $R_{\text{макс}}$), м ²	500 3000
7.	Кадастровый номер или иной государственный учетный номер (инвентарный) объекта недвижимости, расположенного на земельном участке	-
8.	Вид (виды) разрешенного использования	Для жилищного строительства
8.1.	Дополнительные сведения об использовании земельного участка	-
9.	Сведения о земельных участках (землях общего пользования, территории общего пользования), посредством которых обеспечивается доступ	70:14:0000000:933
10.	Иные сведения	-
4. Пояснения к сведениям об уточняемом земельном участке с кадастровым номером 70:14:0100035:1271 :		
1.	-	

Сведения об уточняемых земельных участках, необходимые для исправления реестровых ошибок в сведениях о местоположении их границ

1. Сведения о характерных точках границ уточняемого земельного участка с кадастровым номером 70:14:0100035:1269 :

Система координат МСК-70, зона 4

Зона № 4

Обозначение характерных точек границ	Координаты, м				Метод определения координат	Формулы, примененные для расчета средней квадратической погрешности определения координат характерных точек границ (Mt), с подставленными в такие формулы значениями и итоговые (вычисленные) значения Mt, м	Описание закрепления точки
	содержатся в Едином государственном реестре недвижимости		определены в результате выполнения комплексных кадастровых работ				
	X	Y	X	Y			
1	2	3	4	5	6	7	8
						-	
3	353018.91	4312757.88	353037.91	4312767.08	Метод спутниковых геодезических измерений (определений)	0.10	-
2	353018.43	4312797.88	353038.41	4312807.43	Метод спутниковых геодезических измерений (определений)	0.10	-
2	352993.43	4312797.58	353013.59	4312807.75	Метод спутниковых геодезических измерений (определений)	0.10	-
4	352993.91	4312757.59	353012.93	4312767.56	Метод спутниковых геодезических измерений (определений)	0.10	-
3	353018.91	4312757.88	353037.91	4312767.08	Метод спутниковых геодезических измерений (определений)	0.10	-

2. Сведения о частях границ уточняемого земельного участка с кадастровым номером 70:14:0100035:1269 :

Обозначение части границ		Горизонтальное проложение (S), м	Описание прохождения части границ	Сведения о согласовании местоположения границ (согласовано/спорное)
от т.	до т.			
1	2	3	4	5
3	2	40.35	-	-
2	2	24.82	-	-
2	4	40.20	-	-
4	3	24.98	-	-

3. Сведения о характеристиках уточняемого земельного участка с кадастровым номером 70:14:0100035:1269 :		
№ п/п	Наименование характеристики	Значение характеристики
1	2	3
1.	Адрес земельного участка	Российская Федерация, Томская область, район Томский, село Зоркальцево, улица Никольская, 43
1.1.	Сведения о местоположении земельного участка (при отсутствии адреса) в структурированном в соответствии с федеральной информационной адресной системой виде	-
1.2.	Дополнительные сведения о местоположении земельного участка	-
2.	Площадь земельного участка ± величина погрешности определения (вычисления) площади ($P \pm \Delta P$), м ²	1003 ± 11
3.	Формула, примененная для расчета предельной допустимой погрешности определения площади земельного участка, с подставленными значениями и итоговые (вычисленные) значения (ΔP), м ²	$\Delta P = 3,5 * 0,10 * \sqrt{1003} = 11$
4.	Площадь земельного участка согласно сведениям Единого государственного реестра недвижимости ($P_{\text{кад}}$), м ²	1000
5.	Оценка расхождения P и $P_{\text{кад}}$ ($P - P_{\text{кад}}$), м ²	3
6.	Предельные минимальный и максимальный размеры земельного участка ($R_{\text{мин}}$ и $R_{\text{макс}}$), м ²	500 3000
7.	Кадастровый номер или иной государственный учетный номер (инвентарный) объекта недвижимости, расположенного на земельном участке	70:14:0100035:5647
8.	Вид (виды) разрешенного использования	Для жилищного строительства
8.1.	Дополнительные сведения об использовании земельного участка	-
9.	Сведения о земельных участках (землях общего пользования, территории общего пользования), посредством которых обеспечивается доступ	70:14:0000000:933
10.	Иные сведения	-
4. Пояснения к сведениям об уточняемом земельном участке с кадастровым номером 70:14:0100035:1269 :		
1.	-	

Сведения об уточняемых земельных участках, необходимые для исправления реестровых ошибок в сведениях о местоположении их границ

1. Сведения о характерных точках границ уточняемого земельного участка с кадастровым номером 70:14:0100035:1267 :

Система координат МСК-70, зона 4

Зона № 4

Обозначение характерных точек границ	Координаты, м				Метод определения координат	Формулы, примененные для расчета средней квадратической погрешности определения координат характерных точек границ (Mt), с подставленными в такие формулы значениями и итоговые (вычисленные) значения Mt, м	Описание закрепления точки
	содержатся в Едином государственном реестре недвижимости		определены в результате выполнения комплексных кадастровых работ				
	X	Y	X	Y			
1	2	3	4	5	6	7	8
						-	
3	353043.90	4312758.19	353062.95	4312766.41	Метод спутниковых геодезических измерений (определений)	0.10	-
2	353043.42	4312798.19	353063.11	4312806.91	Метод спутниковых геодезических измерений (определений)	0.10	-
2	353018.43	4312797.88	353038.41	4312807.43	Метод спутниковых геодезических измерений (определений)	0.10	-
3	353018.91	4312757.88	353037.91	4312767.08	Метод спутниковых геодезических измерений (определений)	0.10	-
4	353031.41	4312758.04	353050.28	4312766.75	Метод спутниковых геодезических измерений (определений)	0.10	-
3	353043.90	4312758.19	353062.95	4312766.41	Метод спутниковых геодезических измерений (определений)	0.10	-

2. Сведения о частях границ уточняемого земельного участка с кадастровым номером 70:14:0100035:1267 :

Обозначение части границ		Горизонтальное проложение (S), м	Описание прохождения части границ	Сведения о согласовании местоположения границ (согласовано/спорное)
от т.	до т.			
1	2	3	4	5
3	2	40.50	-	-
2	2	24.71	-	-
2	3	40.35	-	-
3	4	12.37	-	-

2. Сведения о частях границ уточняемого земельного участка с кадастровым номером 70:14:0100035:1267 :				
Обозначение части границ		Горизонтальное проложение (S), м	Описание прохождения части границ	Сведения о согласовании местоположения границ (согласовано/спорное)
от т.	до т.			
1	2	3	4	5
4	3	12.67	-	-
3. Сведения о характеристиках уточняемого земельного участка с кадастровым номером 70:14:0100035:1267 :				
№ п/п	Наименование характеристики		Значение характеристики	
1	2		3	
1.	Адрес земельного участка		Российская Федерация, Томская область, район Томский, село Зоркальцево, улица Никольская, 45	
1.1.	Сведения о местоположении земельного участка (при отсутствии адреса) в структурированном в соответствии с федеральной информационной адресной системой виде		-	
1.2.	Дополнительные сведения о местоположении земельного участка		-	
2.	Площадь земельного участка ± величина погрешности определения (вычисления) площади ($P \pm \Delta P$), м ²		1006 ± 11	
3.	Формула, примененная для расчета предельной допустимой погрешности определения площади земельного участка, с подставленными значениями и итоговые (вычисленные) значения (ΔP), м ²		$\Delta P = 3,5 * 0,10 * \sqrt{1006} = 11$	
4.	Площадь земельного участка согласно сведениям Единого государственного реестра недвижимости (Ркад), м ²		1000	
5.	Оценка расхождения P и Ркад (P - Ркад), м ²		6	
6.	Предельные минимальный и максимальный размеры земельного участка (Рмин и Рмакс), м ²		500 3000	
7.	Кадастровый номер или иной государственный учетный номер (инвентарный) объекта недвижимости, расположенного на земельном участке		-	
8.	Вид (виды) разрешенного использования		Для жилищного строительства	
8.1.	Дополнительные сведения об использовании земельного участка		-	
9.	Сведения о земельных участках (землях общего пользования, территории общего пользования), посредством которых обеспечивается доступ		70:14:0000000:933	
10.	Иные сведения		-	
4. Пояснения к сведениям об уточняемом земельном участке с кадастровым номером 70:14:0100035:1267 :				
1.	-			

Сведения об уточняемых земельных участках, необходимые для исправления реестровых ошибок в сведениях о местоположении их границ

1. Сведения о характерных точках границ уточняемого земельного участка с кадастровым номером 70:14:0100035:1266 :

Система координат МСК-70, зона 4					Зона № 4		
Обозначение характерных точек границ	Координаты, м				Метод определения координат	Формулы, примененные для расчета средней квадратической погрешности определения координат характерных точек границ (Mt), с подставленными в такие формулы значениями и итоговые (вычисленные) значения Mt, м	Описание закрепления точки
	содержатся в Едином государственном реестре недвижимости		определены в результате выполнения комплексных кадастровых работ				
	X	Y	X	Y			
1	2	3	4	5	6	7	8
						-	
2	353068.90	4312758.50	353088.06	4312766.25	Иное описание	0.10	-
2	353068.42	4312798.49	353088.57	4312806.55	Метод спутниковых геодезических измерений (определений)	0.10	-
2	353043.42	4312798.19	353063.11	4312806.91	Метод спутниковых геодезических измерений (определений)	0.10	-
3	353043.90	4312758.19	353062.95	4312766.41	Метод спутниковых геодезических измерений (определений)	0.10	-
2	353068.90	4312758.50	353088.06	4312766.25	Иное описание	0.10	-

2. Сведения о частях границ уточняемого земельного участка с кадастровым номером 70:14:0100035:1266 :

Обозначение части границ		Горизонтальное проложение (S), м	Описание прохождения части границ	Сведения о согласовании местоположения границ (согласовано/спорное)
от т.	до т.			
1	2	3	4	5
2	2	40.30	-	-
2	2	25.46	-	-
2	3	40.50	-	-
3	2	25.11	-	-

3. Сведения о характеристиках уточняемого земельного участка с кадастровым номером 70:14:0100035:1266 :

№ п/п	Наименование характеристики	Значение характеристики
1	2	3
1.	Адрес земельного участка	Российская Федерация, Томская область, район Томский, село Зоркальцево, улица Никольская, 47

3. Сведения о характеристиках уточняемого земельного участка с кадастровым номером 70:14:0100035:1266 :		
№ п/п	Наименование характеристики	Значение характеристики
1	2	3
1.1.	Сведения о местоположении земельного участка (при отсутствии адреса) в структурированном в соответствии с федеральной информационной адресной системой виде	-
1.2.	Дополнительные сведения о местоположении земельного участка	-
2.	Площадь земельного участка ± величина погрешности определения (вычисления) площади ($P \pm \Delta P$), м ²	1022 ± 11
3.	Формула, примененная для расчета предельной допустимой погрешности определения площади земельного участка, с подставленными значениями и итоговые (вычисленные) значения (ΔP), м ²	$\Delta P = 3,5 * 0,10 * \sqrt{1022} = 11$
4.	Площадь земельного участка согласно сведениям Единого государственного реестра недвижимости ($P_{\text{кад}}$), м ²	1000
5.	Оценка расхождения P и $P_{\text{кад}}$ ($P - P_{\text{кад}}$), м ²	22
6.	Предельные минимальный и максимальный размеры земельного участка ($P_{\text{мин}}$ и $P_{\text{макс}}$), м ²	500 3000
7.	Кадастровый номер или иной государственный учетный номер (инвентарный) объекта недвижимости, расположенного на земельном участке	70:14:0100035:5804
8.	Вид (виды) разрешенного использования	Для жилищного строительства
8.1.	Дополнительные сведения об использовании земельного участка	-
9.	Сведения о земельных участках (землях общего пользования, территории общего пользования), посредством которых обеспечивается доступ	70:14:0000000:933
10.	Иные сведения	-
4. Пояснения к сведениям об уточняемом земельном участке с кадастровым номером 70:14:0100035:1266 :		
1.	-	

Сведения об уточняемых земельных участках, необходимые для исправления реестровых ошибок в сведениях о местоположении их границ

1. Сведения о характерных точках границ уточняемого земельного участка с кадастровым номером 70:14:0100035:1325 :

Система координат МСК-70, зона 4

Зона № 4

Обозначение характерных точек границ	Координаты, м				Метод определения координат	Формулы, примененные для расчета средней квадратической погрешности определения координат характерных точек границ (Mt), с подставленными в такие формулы значениями и итоговые (вычисленные) значения Mt, м	Описание закрепления точки
	содержатся в Едином государственном реестре недвижимости		определены в результате выполнения комплексных кадастровых работ				
	X	Y	X	Y			
1	2	3	4	5	6	7	8
						-	
1	353108.54	4312586.55	353123.31	4312593.64	Метод спутниковых геодезических измерений (определений)	0.10	-
2	353091.15	4312622.57	353107.00	4312630.21	Метод спутниковых геодезических измерений (определений)	0.10	-
3	353068.63	4312611.69	353084.17	4312620.01	Метод спутниковых геодезических измерений (определений)	0.10	-
4	353086.03	4312575.67	353100.48	4312583.49	Метод спутниковых геодезических измерений (определений)	0.10	-
1	353108.54	4312586.55	353123.31	4312593.64	Метод спутниковых геодезических измерений (определений)	0.10	-

2. Сведения о частях границ уточняемого земельного участка с кадастровым номером 70:14:0100035:1325 :

Обозначение части границ		Горизонтальное проложение (S), м	Описание прохождения части границ	Сведения о согласовании местоположения границ (согласовано/спорное)
от т.	до т.			
1	2	3	4	5
1	2	40.04	-	-
2	3	25.00	-	-
3	4	40.00	-	-
4	1	24.98	-	-

3. Сведения о характеристиках уточняемого земельного участка с кадастровым номером 70:14:0100035:1325 :		
№ п/п	Наименование характеристики	Значение характеристики
1	2	3
1.	Адрес земельного участка	Российская Федерация, Томская область, район Томский, село Зоркальцево, улица Галустовых, 30
1.1.	Сведения о местоположении земельного участка (при отсутствии адреса) в структурированном в соответствии с федеральной информационной адресной системой виде	-
1.2.	Дополнительные сведения о местоположении земельного участка	-
2.	Площадь земельного участка \pm величина погрешности определения (вычисления) площади ($P \pm \Delta P$), м ²	1000 \pm 11
3.	Формула, примененная для расчета предельной допустимой погрешности определения площади земельного участка, с подставленными значениями и итоговые (вычисленные) значения (ΔP), м ²	$\Delta P = 3,5 * 0,10 * \sqrt{1000} = 11$
4.	Площадь земельного участка согласно сведениям Единого государственного реестра недвижимости ($P_{\text{кад}}$), м ²	1000
5.	Оценка расхождения P и $P_{\text{кад}}$ ($P - P_{\text{кад}}$), м ²	-
6.	Предельные минимальный и максимальный размеры земельного участка ($R_{\text{мин}}$ и $R_{\text{макс}}$), м ²	500 3000
7.	Кадастровый номер или иной государственный учетный номер (инвентарный) объекта недвижимости, расположенного на земельном участке	70:14:0100035:6182 70:14:0100035:6181
8.	Вид (виды) разрешенного использования	Для жилищного строительства
8.1.	Дополнительные сведения об использовании земельного участка	-
9.	Сведения о земельных участках (землях общего пользования, территории общего пользования), посредством которых обеспечивается доступ	70:14:0000000:933
10.	Иные сведения	-
4. Пояснения к сведениям об уточняемом земельном участке с кадастровым номером 70:14:0100035:1325 :		
1.	-	

Сведения об уточняемых земельных участках, необходимые для исправления реестровых ошибок в сведениях о местоположении их границ

1. Сведения о характерных точках границ уточняемого земельного участка с кадастровым номером 70:14:0100035:1326 :

Система координат МСК-70, зона 4

Зона № 4

Обозначение характерных точек границ	Координаты, м				Метод определения координат	Формулы, примененные для расчета средней квадратической погрешности определения координат характерных точек границ (Mt), с подставленными в такие формулы значениями и итоговые (вычисленные) значения Mt, м	Описание закрепления точки
	содержатся в Едином государственном реестре недвижимости		определены в результате выполнения комплексных кадастровых работ				
	X	Y	X	Y			
1	2	3	4	5	6	7	8
						-	
2	353091.15	4312622.57	353107.00	4312630.21	Метод спутниковых геодезических измерений (определений)	0.10	-
2	353073.75	4312658.59	353090.38	4312666.76	Метод спутниковых геодезических измерений (определений)	0.10	-
3	353051.24	4312647.71	353067.45	4312656.46	Метод спутниковых геодезических измерений (определений)	0.10	-
3	353068.63	4312611.69	353084.17	4312620.01	Метод спутниковых геодезических измерений (определений)	0.10	-
2	353091.15	4312622.57	353107.00	4312630.21	Метод спутниковых геодезических измерений (определений)	0.10	-

2. Сведения о частях границ уточняемого земельного участка с кадастровым номером 70:14:0100035:1326 :

Обозначение части границ		Горизонтальное проложение (S), м	Описание прохождения части границ	Сведения о согласовании местоположения границ (согласовано/спорное)
от т.	до т.			
1	2	3	4	5
2	2	40.15	-	-
2	3	25.14	-	-
3	3	40.10	-	-
3	2	25.00	-	-

3. Сведения о характеристиках уточняемого земельного участка с кадастровым номером 70:14:0100035:1326 :		
№ п/п	Наименование характеристики	Значение характеристики
1	2	3
1.	Адрес земельного участка	Российская Федерация, Томская область, район Томский, село Зоркальцево, улица Владимирская, 24
1.1.	Сведения о местоположении земельного участка (при отсутствии адреса) в структурированном в соответствии с федеральной информационной адресной системой виде	-
1.2.	Дополнительные сведения о местоположении земельного участка	-
2.	Площадь земельного участка ± величина погрешности определения (вычисления) площади ($P \pm \Delta P$), м ²	1006 ± 11
3.	Формула, примененная для расчета предельной допустимой погрешности определения площади земельного участка, с подставленными значениями и итоговые (вычисленные) значения (ΔP), м ²	$\Delta P = 3,5 * 0,10 * \sqrt{1006} = 11$
4.	Площадь земельного участка согласно сведениям Единого государственного реестра недвижимости (Ркад), м ²	1000
5.	Оценка расхождения Р и Ркад (Р - Ркад), м ²	6
6.	Предельные минимальный и максимальный размеры земельного участка (Рмин и Рмакс), м ²	500 3000
7.	Кадастровый номер или иной государственный учетный номер (инвентарный) объекта недвижимости, расположенного на земельном участке	70:14:0100035:4456
8.	Вид (виды) разрешенного использования	Для жилищного строительства
8.1.	Дополнительные сведения об использовании земельного участка	-
9.	Сведения о земельных участках (землях общего пользования, территории общего пользования), посредством которых обеспечивается доступ	70:14:0000000:933
10.	Иные сведения	-
4. Пояснения к сведениям об уточняемом земельном участке с кадастровым номером 70:14:0100035:1326 :		
1.	-	

Сведения об уточняемых земельных участках, необходимые для исправления реестровых ошибок в сведениях о местоположении их границ

1. Сведения о характерных точках границ уточняемого земельного участка с кадастровым номером 70:14:0100035:1327 :

Система координат МСК-70, зона 4

Зона № 4

Обозначение характерных точек границ	Координаты, м				Метод определения координат	Формулы, примененные для расчета средней квадратической погрешности определения координат характерных точек границ (Mt), с подставленными в такие формулы значениями и итоговые (вычисленные) значения Mt, м	Описание закрепления точки
	содержатся в Едином государственном реестре недвижимости		определены в результате выполнения комплексных кадастровых работ				
	X	Y	X	Y			
1	2	3	4	5	6	7	8
						-	
3	353068.63	4312611.69	353084.17	4312620.01	Метод спутниковых геодезических измерений (определений)	0.10	-
3	353051.24	4312647.71	353067.45	4312656.46	Метод спутниковых геодезических измерений (определений)	0.10	-
3	353028.72	4312636.84	353044.74	4312646.46	Метод спутниковых геодезических измерений (определений)	0.10	-
4	353046.12	4312600.82	353061.34	4312609.82	Метод спутниковых геодезических измерений (определений)	0.10	-
3	353068.63	4312611.69	353084.17	4312620.01	Метод спутниковых геодезических измерений (определений)	0.10	-

2. Сведения о частях границ уточняемого земельного участка с кадастровым номером 70:14:0100035:1327 :

Обозначение части границ		Горизонтальное проложение (S), м	Описание прохождения части границ	Сведения о согласовании местоположения границ (согласовано/спорное)
от т.	до т.			
1	2	3	4	5
3	3	40.10	-	-
3	3	24.81	-	-
3	4	40.22	-	-
4	3	25.00	-	-

3. Сведения о характеристиках уточняемого земельного участка с кадастровым номером 70:14:0100035:1327 :		
№ п/п	Наименование характеристики	Значение характеристики
1	2	3
1.	Адрес земельного участка	Российская Федерация, Томская область, район Томский, село Зоркальцево, улица Владимирская, 23
1.1.	Сведения о местоположении земельного участка (при отсутствии адреса) в структурированном в соответствии с федеральной информационной адресной системой виде	-
1.2.	Дополнительные сведения о местоположении земельного участка	-
2.	Площадь земельного участка ± величина погрешности определения (вычисления) площади ($P \pm \Delta P$), м ²	1000 ± 11
3.	Формула, примененная для расчета предельной допустимой погрешности определения площади земельного участка, с подставленными значениями и итоговые (вычисленные) значения (ΔP), м ²	$\Delta P = 3,5 * 0,10 * \sqrt{1000} = 11$
4.	Площадь земельного участка согласно сведениям Единого государственного реестра недвижимости (Ркад), м ²	1000
5.	Оценка расхождения Р и Ркад ($P - P_{кад}$), м ²	-
6.	Предельные минимальный и максимальный размеры земельного участка (Рмин и Рмакс), м ²	500 3000
7.	Кадастровый номер или иной государственный учетный номер (инвентарный) объекта недвижимости, расположенного на земельном участке	-
8.	Вид (виды) разрешенного использования	Для жилищного строительства
8.1.	Дополнительные сведения об использовании земельного участка	-
9.	Сведения о земельных участках (землях общего пользования, территории общего пользования), посредством которых обеспечивается доступ	70:14:0000000:933
10.	Иные сведения	-
4. Пояснения к сведениям об уточняемом земельном участке с кадастровым номером 70:14:0100035:1327 :		
1.	-	

Сведения об уточняемых земельных участках, необходимые для исправления реестровых ошибок в сведениях о местоположении их границ

1. Сведения о характерных точках границ уточняемого земельного участка с кадастровым номером 70:14:0100035:1328 :

Система координат МСК-70, зона 4

Зона № 4

Обозначение характерных точек границ	Координаты, м				Метод определения координат	Формулы, примененные для расчета средней квадратической погрешности определения координат характерных точек границ (Mt), с подставленными в такие формулы значениями и итоговые (вычисленные) значения Mt, м	Описание закрепления точки
	содержатся в Едином государственном реестре недвижимости		определены в результате выполнения комплексных кадастровых работ				
	X	Y	X	Y			
1	2	3	4	5	6	7	8
						-	
4	353046.12	4312600.82	353061.34	4312609.82	Метод спутниковых геодезических измерений (определений)	0.10	-
3	353028.72	4312636.84	353044.74	4312646.46	Метод спутниковых геодезических измерений (определений)	0.10	-
3	353006.21	4312625.97	353022.20	4312636.15	Метод спутниковых геодезических измерений (определений)	0.10	-
4	353023.61	4312589.95	353038.48	4312599.59	Метод спутниковых геодезических измерений (определений)	0.10	-
4	353046.12	4312600.82	353061.34	4312609.82	Метод спутниковых геодезических измерений (определений)	0.10	-

2. Сведения о частях границ уточняемого земельного участка с кадастровым номером 70:14:0100035:1328 :

Обозначение части границ		Горизонтальное проложение (S), м	Описание прохождения части границ	Сведения о согласовании местоположения границ (согласовано/спорное)
от т.	до т.			
1	2	3	4	5
4	3	40.22	-	-
3	3	24.79	-	-
3	4	40.02	-	-
4	4	25.04	-	-

3. Сведения о характеристиках уточняемого земельного участка с кадастровым номером 70:14:0100035:1328 :		
№ п/п	Наименование характеристики	Значение характеристики
1	2	3
1.	Адрес земельного участка	Российская Федерация, Томская область, район Томский, село Зоркальцево, улица Владимирская, 22
1.1.	Сведения о местоположении земельного участка (при отсутствии адреса) в структурированном в соответствии с федеральной информационной адресной системой виде	-
1.2.	Дополнительные сведения о местоположении земельного участка	-
2.	Площадь земельного участка ± величина погрешности определения (вычисления) площади ($P \pm \Delta P$), м ²	1000 ± 11
3.	Формула, примененная для расчета предельной допустимой погрешности определения площади земельного участка, с подставленными значениями и итоговые (вычисленные) значения (ΔP), м ²	$\Delta P = 3,5 * 0,10 * \sqrt{1000} = 11$
4.	Площадь земельного участка согласно сведениям Единого государственного реестра недвижимости (Ркад), м ²	1000
5.	Оценка расхождения Р и Ркад (Р - Ркад), м ²	-
6.	Предельные минимальный и максимальный размеры земельного участка (Рмин и Рмакс), м ²	500 3000
7.	Кадастровый номер или иной государственный учетный номер (инвентарный) объекта недвижимости, расположенного на земельном участке	-
8.	Вид (виды) разрешенного использования	Для жилищного строительства
8.1.	Дополнительные сведения об использовании земельного участка	-
9.	Сведения о земельных участках (землях общего пользования, территории общего пользования), посредством которых обеспечивается доступ	70:14:0000000:933
10.	Иные сведения	-
4. Пояснения к сведениям об уточняемом земельном участке с кадастровым номером 70:14:0100035:1328 :		
1.	-	

Сведения об уточняемых земельных участках, необходимые для исправления реестровых ошибок в сведениях о местоположении их границ

1. Сведения о характерных точках границ уточняемого земельного участка с кадастровым номером 70:14:0100035:1329 :

Система координат МСК-70, зона 4

Зона № 4

Обозначение характерных точек границ	Координаты, м				Метод определения координат	Формулы, примененные для расчета средней квадратической погрешности определения координат характерных точек границ (Mt), с подставленными в такие формулы значениями и итоговые (вычисленные) значения Mt, м	Описание закрепления точки
	содержатся в Едином государственном реестре недвижимости		определены в результате выполнения комплексных кадастровых работ				
	X	Y	X	Y			
1	2	3	4	5	6	7	8
						-	
4	353023.61	4312589.95	353038.48	4312599.59	Метод спутниковых геодезических измерений (определений)	0.10	-
3	353006.21	4312625.97	353022.20	4312636.15	Метод спутниковых геодезических измерений (определений)	0.10	-
3	352983.70	4312615.10	352999.13	4312625.88	Метод спутниковых геодезических измерений (определений)	0.10	-
4	353001.09	4312579.08	353015.67	4312589.52	Метод спутниковых геодезических измерений (определений)	0.10	-
4	353023.61	4312589.95	353038.48	4312599.59	Метод спутниковых геодезических измерений (определений)	0.10	-

2. Сведения о частях границ уточняемого земельного участка с кадастровым номером 70:14:0100035:1329 :

Обозначение части границ		Горизонтальное проложение (S), м	Описание прохождения части границ	Сведения о согласовании местоположения границ (согласовано/спорное)
от т.	до т.			
1	2	3	4	5
4	3	40.02	-	-
3	3	25.25	-	-
3	4	39.95	-	-
4	4	24.93	-	-

3. Сведения о характеристиках уточняемого земельного участка с кадастровым номером 70:14:0100035:1329 :		
№ п/п	Наименование характеристики	Значение характеристики
1	2	3
1.	Адрес земельного участка	Российская Федерация, Томская область, район Томский, село Зоркальцево, улица Владимирская, 21
1.1.	Сведения о местоположении земельного участка (при отсутствии адреса) в структурированном в соответствии с федеральной информационной адресной системой виде	-
1.2.	Дополнительные сведения о местоположении земельного участка	-
2.	Площадь земельного участка ± величина погрешности определения (вычисления) площади ($P \pm \Delta P$), м ²	1003 ± 11
3.	Формула, примененная для расчета предельной допустимой погрешности определения площади земельного участка, с подставленными значениями и итоговые (вычисленные) значения (ΔP), м ²	$\Delta P = 3,5 * 0,10 * \sqrt{1003} = 11$
4.	Площадь земельного участка согласно сведениям Единого государственного реестра недвижимости (Ркад), м ²	1000
5.	Оценка расхождения Р и Ркад (Р - Ркад), м ²	3
6.	Предельные минимальный и максимальный размеры земельного участка (Рмин и Рмакс), м ²	500 3000
7.	Кадастровый номер или иной государственный учетный номер (инвентарный) объекта недвижимости, расположенного на земельном участке	70:14:0100035:4478
8.	Вид (виды) разрешенного использования	Для жилищного строительства
8.1.	Дополнительные сведения об использовании земельного участка	-
9.	Сведения о земельных участках (землях общего пользования, территории общего пользования), посредством которых обеспечивается доступ	70:14:0000000:933
10.	Иные сведения	-
4. Пояснения к сведениям об уточняемом земельном участке с кадастровым номером 70:14:0100035:1329 :		
1.	-	

Сведения об уточняемых земельных участках, необходимые для исправления реестровых ошибок в сведениях о местоположении их границ

1. Сведения о характерных точках границ уточняемого земельного участка с кадастровым номером 70:14:0100035:1330 :

Система координат МСК-70, зона 4

Зона № 4

Обозначение характерных точек границ	Координаты, м				Метод определения координат	Формулы, примененные для расчета средней квадратической погрешности определения координат характерных точек границ (Mt), с подставленными в такие формулы значениями и итоговые (вычисленные) значения Mt, м	Описание закрепления точки
	содержатся в Едином государственном реестре недвижимости		определены в результате выполнения комплексных кадастровых работ				
	X	Y	X	Y			
1	2	3	4	5	6	7	8
						-	
4	353001.09	4312579.08	353015.67	4312589.52	Метод спутниковых геодезических измерений (определений)	0.10	-
3	352983.70	4312615.10	352999.13	4312625.88	Метод спутниковых геодезических измерений (определений)	0.10	-
3	352961.18	4312604.22	352976.54	4312615.75	Метод спутниковых геодезических измерений (определений)	0.10	-
4	352978.58	4312568.20	352992.86	4312578.82	Метод спутниковых геодезических измерений (определений)	0.10	-
4	353001.09	4312579.08	353015.67	4312589.52	Метод спутниковых геодезических измерений (определений)	0.10	-

2. Сведения о частях границ уточняемого земельного участка с кадастровым номером 70:14:0100035:1330 :

Обозначение части границ		Горизонтальное проложение (S), м	Описание прохождения части границ	Сведения о согласовании местоположения границ (согласовано/спорное)
от т.	до т.			
1	2	3	4	5
4	3	39.95	-	-
3	3	24.76	-	-
3	4	40.38	-	-
4	4	25.19	-	-

3. Сведения о характеристиках уточняемого земельного участка с кадастровым номером 70:14:0100035:1330 :		
№ п/п	Наименование характеристики	Значение характеристики
1	2	3
1.	Адрес земельного участка	Российская Федерация, Томская область, район Томский, село Зоркальцево, улица Владимирская, 19
1.1.	Сведения о местоположении земельного участка (при отсутствии адреса) в структурированном в соответствии с федеральной информационной адресной системой виде	-
1.2.	Дополнительные сведения о местоположении земельного участка	-
2.	Площадь земельного участка ± величина погрешности определения (вычисления) площади ($P \pm \Delta P$), м ²	1003 ± 11
3.	Формула, примененная для расчета предельной допустимой погрешности определения площади земельного участка, с подставленными значениями и итоговые (вычисленные) значения (ΔP), м ²	$\Delta P = 3,5 * 0,10 * \sqrt{1003} = 11$
4.	Площадь земельного участка согласно сведениям Единого государственного реестра недвижимости (Ркад), м ²	1000
5.	Оценка расхождения Р и Ркад ($P - P_{кад}$), м ²	3
6.	Предельные минимальный и максимальный размеры земельного участка (Рмин и Рмакс), м ²	500 3000
7.	Кадастровый номер или иной государственный учетный номер (инвентарный) объекта недвижимости, расположенного на земельном участке	-
8.	Вид (виды) разрешенного использования	Для жилищного строительства
8.1.	Дополнительные сведения об использовании земельного участка	-
9.	Сведения о земельных участках (землях общего пользования, территории общего пользования), посредством которых обеспечивается доступ	70:14:0000000:933
10.	Иные сведения	-
4. Пояснения к сведениям об уточняемом земельном участке с кадастровым номером 70:14:0100035:1330 :		
1.	-	

Сведения об уточняемых земельных участках, необходимые для исправления реестровых ошибок в сведениях о местоположении их границ

1. Сведения о характерных точках границ уточняемого земельного участка с кадастровым номером 70:14:0100035:1331 :

Система координат МСК-70, зона 4

Зона № 4

Обозначение характерных точек границ	Координаты, м				Метод определения координат	Формулы, примененные для расчета средней квадратической погрешности определения координат характерных точек границ (Mt), с подставленными в такие формулы значениями и итоговые (вычисленные) значения Mt, м	Описание закрепления точки
	содержатся в Едином государственном реестре недвижимости		определены в результате выполнения комплексных кадастровых работ				
	X	Y	X	Y			
1	2	3	4	5	6	7	8
						-	
4	352978.58	4312568.20	352992.86	4312578.82	Метод спутниковых геодезических измерений (определений)	0.10	-
3	352961.18	4312604.22	352976.54	4312615.75	Метод спутниковых геодезических измерений (определений)	0.10	-
3	352938.68	4312593.36	352953.75	4312605.71	Метод спутниковых геодезических измерений (определений)	0.10	-
4	352956.07	4312557.34	352969.86	4312569.15	Метод спутниковых геодезических измерений (определений)	0.10	-
4	352978.58	4312568.20	352992.86	4312578.82	Метод спутниковых геодезических измерений (определений)	0.10	-

2. Сведения о частях границ уточняемого земельного участка с кадастровым номером 70:14:0100035:1331 :

Обозначение части границ		Горизонтальное проложение (S), м	Описание прохождения части границ	Сведения о согласовании местоположения границ (согласовано/спорное)
от т.	до т.			
1	2	3	4	5
4	3	40.38	-	-
3	3	24.90	-	-
3	4	39.95	-	-
4	4	24.95	-	-

3. Сведения о характеристиках уточняемого земельного участка с кадастровым номером 70:14:0100035:1331 :		
№ п/п	Наименование характеристики	Значение характеристики
1	2	3
1.	Адрес земельного участка	Российская Федерация, Томская область, район Томский, село Зоркальцево, улица Владимирская, 17
1.1.	Сведения о местоположении земельного участка (при отсутствии адреса) в структурированном в соответствии с федеральной информационной адресной системой виде	-
1.2.	Дополнительные сведения о местоположении земельного участка	-
2.	Площадь земельного участка ± величина погрешности определения (вычисления) площади ($P \pm \Delta P$), м ²	1001 ± 11
3.	Формула, примененная для расчета предельной допустимой погрешности определения площади земельного участка, с подставленными значениями и итоговые (вычисленные) значения (ΔP), м ²	$\Delta P = 3,5 * 0,10 * \sqrt{1001} = 11$
4.	Площадь земельного участка согласно сведениям Единого государственного реестра недвижимости (Ркад), м ²	1000
5.	Оценка расхождения Р и Ркад (Р - Ркад), м ²	1
6.	Предельные минимальный и максимальный размеры земельного участка (Рмин и Рмакс), м ²	500 3000
7.	Кадастровый номер или иной государственный учетный номер (инвентарный) объекта недвижимости, расположенного на земельном участке	-
8.	Вид (виды) разрешенного использования	Для жилищного строительства
8.1.	Дополнительные сведения об использовании земельного участка	-
9.	Сведения о земельных участках (землях общего пользования, территории общего пользования), посредством которых обеспечивается доступ	70:14:0000000:933
10.	Иные сведения	-
4. Пояснения к сведениям об уточняемом земельном участке с кадастровым номером 70:14:0100035:1331 :		
1.	-	

Сведения об уточняемых земельных участках, необходимые для исправления реестровых ошибок в сведениях о местоположении их границ

1. Сведения о характерных точках границ уточняемого земельного участка с кадастровым номером 70:14:0100035:1332 :

Система координат МСК-70, зона 4

Зона № 4

Обозначение характерных точек границ	Координаты, м				Метод определения координат	Формулы, примененные для расчета средней квадратической погрешности определения координат характерных точек границ (Mt), с подставленными в такие формулы значениями и итоговые (вычисленные) значения Mt, м	Описание закрепления точки
	содержатся в Едином государственном реестре недвижимости		определены в результате выполнения комплексных кадастровых работ				
	X	Y	X	Y			
1	2	3	4	5	6	7	8
						-	
4	352956.07	4312557.34	352969.86	4312569.15	Метод спутниковых геодезических измерений (определений)	0.10	-
3	352938.68	4312593.36	352953.75	4312605.71	Метод спутниковых геодезических измерений (определений)	0.10	-
3	352916.16	4312582.48	352930.83	4312595.40	Метод спутниковых геодезических измерений (определений)	0.10	-
4	352933.56	4312546.46	352947.00	4312559.00	Метод спутниковых геодезических измерений (определений)	0.10	-
4	352956.07	4312557.34	352969.86	4312569.15	Метод спутниковых геодезических измерений (определений)	0.10	-

2. Сведения о частях границ уточняемого земельного участка с кадастровым номером 70:14:0100035:1332 :

Обозначение части границ		Горизонтальное проложение (S), м	Описание прохождения части границ	Сведения о согласовании местоположения границ (согласовано/спорное)
от т.	до т.			
1	2	3	4	5
4	3	39.95	-	-
3	3	25.13	-	-
3	4	39.83	-	-
4	4	25.01	-	-

3. Сведения о характеристиках уточняемого земельного участка с кадастровым номером 70:14:0100035:1332 :		
№ п/п	Наименование характеристики	Значение характеристики
1	2	3
1.	Адрес земельного участка	Российская Федерация, Томская область, район Томский, село Зоркальцево, улица Владимирская, 15
1.1.	Сведения о местоположении земельного участка (при отсутствии адреса) в структурированном в соответствии с федеральной информационной адресной системой виде	-
1.2.	Дополнительные сведения о местоположении земельного участка	-
2.	Площадь земельного участка ± величина погрешности определения (вычисления) площади ($P \pm \Delta P$), м ²	1000 ± 11
3.	Формула, примененная для расчета предельной допустимой погрешности определения площади земельного участка, с подставленными значениями и итоговые (вычисленные) значения (ΔP), м ²	$\Delta P = 3,5 * 0,10 * \sqrt{1000} = 11$
4.	Площадь земельного участка согласно сведениям Единого государственного реестра недвижимости (Ркад), м ²	1000
5.	Оценка расхождения Р и Ркад ($P - P_{кад}$), м ²	-
6.	Предельные минимальный и максимальный размеры земельного участка (Рмин и Рмакс), м ²	500 3000
7.	Кадастровый номер или иной государственный учетный номер (инвентарный) объекта недвижимости, расположенного на земельном участке	-
8.	Вид (виды) разрешенного использования	Для жилищного строительства
8.1.	Дополнительные сведения об использовании земельного участка	-
9.	Сведения о земельных участках (землях общего пользования, территории общего пользования), посредством которых обеспечивается доступ	70:14:0000000:933
10.	Иные сведения	-
4. Пояснения к сведениям об уточняемом земельном участке с кадастровым номером 70:14:0100035:1332 :		
1.	-	

Сведения об уточняемых земельных участках, необходимые для исправления реестровых ошибок в сведениях о местоположении их границ

1. Сведения о характерных точках границ уточняемого земельного участка с кадастровым номером 70:14:0100035:1230 :

Система координат МСК-70, зона 4

Зона № 4

Обозначение характерных точек границ	Координаты, м				Метод определения координат	Формулы, примененные для расчета средней квадратической погрешности определения координат характерных точек границ (Mt), с подставленными в такие формулы значениями и итоговые (вычисленные) значения Mt, м	Описание закрепления точки
	содержатся в Едином государственном реестре недвижимости		определены в результате выполнения комплексных кадастровых работ				
	X	Y	X	Y			
1	2	3	4	5	6	7	8
						-	
4	352933.56	4312546.46	352947.00	4312559.00	Метод спутниковых геодезических измерений (определений)	0.10	-
3	352916.16	4312582.48	352930.83	4312595.40	Метод спутниковых геодезических измерений (определений)	0.10	-
3	352893.65	4312571.61	352907.71	4312585.06	Метод спутниковых геодезических измерений (определений)	0.10	-
4	352911.05	4312535.59	352923.95	4312548.71	Метод спутниковых геодезических измерений (определений)	0.10	-
4	352933.56	4312546.46	352947.00	4312559.00	Метод спутниковых геодезических измерений (определений)	0.10	-

2. Сведения о частях границ уточняемого земельного участка с кадастровым номером 70:14:0100035:1230 :

Обозначение части границ		Горизонтальное проложение (S), м	Описание прохождения части границ	Сведения о согласовании местоположения границ (согласовано/спорное)
от т.	до т.			
1	2	3	4	5
4	3	39.83	-	-
3	3	25.33	-	-
3	4	39.81	-	-
4	4	25.24	-	-

3. Сведения о характеристиках уточняемого земельного участка с кадастровым номером 70:14:0100035:1230 :		
№ п/п	Наименование характеристики	Значение характеристики
1	2	3
1.	Адрес земельного участка	Российская Федерация, Томская область, район Томский, село Зоркальцево, улица Владимирская, 13
1.1.	Сведения о местоположении земельного участка (при отсутствии адреса) в структурированном в соответствии с федеральной информационной адресной системой виде	-
1.2.	Дополнительные сведения о местоположении земельного участка	-
2.	Площадь земельного участка ± величина погрешности определения (вычисления) площади ($P \pm \Delta P$), м ²	1007 ± 11
3.	Формула, примененная для расчета предельной допустимой погрешности определения площади земельного участка, с подставленными значениями и итоговые (вычисленные) значения (ΔP), м ²	$\Delta P = 3,5 * 0,10 * \sqrt{1007} = 11$
4.	Площадь земельного участка согласно сведениям Единого государственного реестра недвижимости (Ркад), м ²	1000
5.	Оценка расхождения Р и Ркад (Р - Ркад), м ²	7
6.	Предельные минимальный и максимальный размеры земельного участка (Рмин и Рмакс), м ²	500 3000
7.	Кадастровый номер или иной государственный учетный номер (инвентарный) объекта недвижимости, расположенного на земельном участке	70:14:0100035:3930
8.	Вид (виды) разрешенного использования	Для жилищного строительства
8.1.	Дополнительные сведения об использовании земельного участка	-
9.	Сведения о земельных участках (землях общего пользования, территории общего пользования), посредством которых обеспечивается доступ	70:14:0000000:933
10.	Иные сведения	-
4. Пояснения к сведениям об уточняемом земельном участке с кадастровым номером 70:14:0100035:1230 :		
1.	-	

Сведения об уточняемых земельных участках, необходимые для исправления реестровых ошибок в сведениях о местоположении их границ

1. Сведения о характерных точках границ уточняемого земельного участка с кадастровым номером 70:14:0100035:1231 :

Система координат МСК-70, зона 4

Зона № 4

Обозначение характерных точек границ	Координаты, м				Метод определения координат	Формулы, примененные для расчета средней квадратической погрешности определения координат характерных точек границ (Mt), с подставленными в такие формулы значениями и итоговые (вычисленные) значения Mt, м	Описание закрепления точки
	содержатся в Едином государственном реестре недвижимости		определены в результате выполнения комплексных кадастровых работ				
	X	Y	X	Y			
1	2	3	4	5	6	7	8
						-	
1	352898.44	4312529.50	352911.65	4312543.13	Метод спутниковых геодезических измерений (определений)	0.10	-
2	352881.04	4312565.52	352895.30	4312579.71	Метод спутниковых геодезических измерений (определений)	0.10	-
3	352858.53	4312554.65	352872.47	4312569.38	Метод спутниковых геодезических измерений (определений)	0.10	-
4	352875.92	4312518.62	352888.70	4312532.94	Метод спутниковых геодезических измерений (определений)	0.10	-
1	352898.44	4312529.50	352911.65	4312543.13	Метод спутниковых геодезических измерений (определений)	0.10	-

2. Сведения о частях границ уточняемого земельного участка с кадастровым номером 70:14:0100035:1231 :

Обозначение части границ		Горизонтальное проложение (S), м	Описание прохождения части границ	Сведения о согласовании местоположения границ (согласовано/спорное)
от т.	до т.			
1	2	3	4	5
1	2	40.07	-	-
2	3	25.06	-	-
3	4	39.89	-	-
4	1	25.11	-	-

3. Сведения о характеристиках уточняемого земельного участка с кадастровым номером 70:14:0100035:1231 :		
№ п/п	Наименование характеристики	Значение характеристики
1	2	3
1.	Адрес земельного участка	Российская Федерация, Томская область, район Томский, село Зоркальцево, улица Владимирская, 11
1.1.	Сведения о местоположении земельного участка (при отсутствии адреса) в структурированном в соответствии с федеральной информационной адресной системой виде	-
1.2.	Дополнительные сведения о местоположении земельного участка	-
2.	Площадь земельного участка ± величина погрешности определения (вычисления) площади ($P \pm \Delta P$), м ²	1003 ± 11
3.	Формула, примененная для расчета предельной допустимой погрешности определения площади земельного участка, с подставленными значениями и итоговые (вычисленные) значения (ΔP), м ²	$\Delta P = 3,5 * 0,10 * \sqrt{1003} = 11$
4.	Площадь земельного участка согласно сведениям Единого государственного реестра недвижимости (Ркад), м ²	1000
5.	Оценка расхождения Р и Ркад (Р - Ркад), м ²	3
6.	Предельные минимальный и максимальный размеры земельного участка (Рмин и Рмакс), м ²	500 3000
7.	Кадастровый номер или иной государственный учетный номер (инвентарный) объекта недвижимости, расположенного на земельном участке	70:14:0100035:4476
8.	Вид (виды) разрешенного использования	Для жилищного строительства
8.1.	Дополнительные сведения об использовании земельного участка	-
9.	Сведения о земельных участках (землях общего пользования, территории общего пользования), посредством которых обеспечивается доступ	70:14:0000000:933
10.	Иные сведения	-
4. Пояснения к сведениям об уточняемом земельном участке с кадастровым номером 70:14:0100035:1231 :		
1.	-	

Сведения об уточняемых земельных участках, необходимые для исправления реестровых ошибок в сведениях о местоположении их границ

1. Сведения о характерных точках границ уточняемого земельного участка с кадастровым номером 70:14:0100035:1232 :

Система координат МСК-70, зона 4

Зона № 4

Обозначение характерных точек границ	Координаты, м				Метод определения координат	Формулы, примененные для расчета средней квадратической погрешности определения координат характерных точек границ (Mt), с подставленными в такие формулы значениями и итоговые (вычисленные) значения Mt, м	Описание закрепления точки
	содержатся в Едином государственном реестре недвижимости		определены в результате выполнения комплексных кадастровых работ				
	X	Y	X	Y			
1	2	3	4	5	6	7	8
						-	
4	352875.92	4312518.62	352888.70	4312532.94	Метод спутниковых геодезических измерений (определений)	0.10	-
3	352858.53	4312554.65	352872.47	4312569.38	Метод спутниковых геодезических измерений (определений)	0.10	-
3	352836.02	4312543.77	352849.49	4312559.22	Метод спутниковых геодезических измерений (определений)	0.10	-
4	352853.41	4312507.76	352865.91	4312522.76	Метод спутниковых геодезических измерений (определений)	0.10	-
4	352875.92	4312518.62	352888.70	4312532.94	Метод спутниковых геодезических измерений (определений)	0.10	-

2. Сведения о частях границ уточняемого земельного участка с кадастровым номером 70:14:0100035:1232 :

Обозначение части границ		Горизонтальное проложение (S), м	Описание прохождения части границ	Сведения о согласовании местоположения границ (согласовано/спорное)
от т.	до т.			
1	2	3	4	5
4	3	39.89	-	-
3	3	25.13	-	-
3	4	39.99	-	-
4	4	24.96	-	-

3. Сведения о характеристиках уточняемого земельного участка с кадастровым номером 70:14:0100035:1232 :		
№ п/п	Наименование характеристики	Значение характеристики
1	2	3
1.	Адрес земельного участка	Российская Федерация, Томская область, район Томский, село Зоркальцево, улица Владимирская, 9
1.1.	Сведения о местоположении земельного участка (при отсутствии адреса) в структурированном в соответствии с федеральной информационной адресной системой виде	-
1.2.	Дополнительные сведения о местоположении земельного участка	-
2.	Площадь земельного участка \pm величина погрешности определения (вычисления) площади ($P \pm \Delta P$), м ²	1000 \pm 11
3.	Формула, примененная для расчета предельной допустимой погрешности определения площади земельного участка, с подставленными значениями и итоговые (вычисленные) значения (ΔP), м ²	$\Delta P = 3,5 * 0,10 * \sqrt{1000} = 11$
4.	Площадь земельного участка согласно сведениям Единого государственного реестра недвижимости ($P_{\text{кад}}$), м ²	1000
5.	Оценка расхождения P и $P_{\text{кад}}$ ($P - P_{\text{кад}}$), м ²	-
6.	Предельные минимальный и максимальный размеры земельного участка ($R_{\text{мин}}$ и $R_{\text{макс}}$), м ²	500 3000
7.	Кадастровый номер или иной государственный учетный номер (инвентарный) объекта недвижимости, расположенного на земельном участке	70:14:0100035:4934
8.	Вид (виды) разрешенного использования	Для жилищного строительства
8.1.	Дополнительные сведения об использовании земельного участка	-
9.	Сведения о земельных участках (землях общего пользования, территории общего пользования), посредством которых обеспечивается доступ	70:14:0000000:933
10.	Иные сведения	-
4. Пояснения к сведениям об уточняемом земельном участке с кадастровым номером 70:14:0100035:1232 :		
1.	-	

Сведения об уточняемых земельных участках, необходимые для исправления реестровых ошибок в сведениях о местоположении их границ

1. Сведения о характерных точках границ уточняемого земельного участка с кадастровым номером 70:14:0100035:1233 :

Система координат МСК-70, зона 4

Зона № 4

Обозначение характерных точек границ	Координаты, м				Метод определения координат	Формулы, примененные для расчета средней квадратической погрешности определения координат характерных точек границ (Mt), с подставленными в такие формулы значениями и итоговые (вычисленные) значения Mt, м	Описание закрепления точки
	содержатся в Едином государственном реестре недвижимости		определены в результате выполнения комплексных кадастровых работ				
	X	Y	X	Y			
1	2	3	4	5	6	7	8
						-	
4	352853.41	4312507.76	352865.91	4312522.76	Метод спутниковых геодезических измерений (определений)	0.10	-
3	352836.02	4312543.77	352849.49	4312559.22	Метод спутниковых геодезических измерений (определений)	0.10	-
3	352813.51	4312532.90	352826.58	4312548.98	Метод спутниковых геодезических измерений (определений)	0.10	-
4	352830.91	4312496.88	352843.17	4312512.58	Метод спутниковых геодезических измерений (определений)	0.10	-
4	352853.41	4312507.76	352865.91	4312522.76	Метод спутниковых геодезических измерений (определений)	0.10	-

2. Сведения о частях границ уточняемого земельного участка с кадастровым номером 70:14:0100035:1233 :

Обозначение части границ		Горизонтальное проложение (S), м	Описание прохождения части границ	Сведения о согласовании местоположения границ (согласовано/спорное)
от т.	до т.			
1	2	3	4	5
4	3	39.99	-	-
3	3	25.09	-	-
3	4	40.00	-	-
4	4	24.91	-	-

3. Сведения о характеристиках уточняемого земельного участка с кадастровым номером 70:14:0100035:1233 :		
№ п/п	Наименование характеристики	Значение характеристики
1	2	3
1.	Адрес земельного участка	Российская Федерация, Томская область, район Томский, село Зоркальцево, улица Владимирская, 7, Российская Федерация, Томская область, Томский муниципальный район, Зоркальцевское сельское поселение, с.Зоркальцево, ул.Владимирская, земельный участок 7
1.1.	Сведения о местоположении земельного участка (при отсутствии адреса) в структурированном в соответствии с федеральной информационной адресной системой виде	-
1.2.	Дополнительные сведения о местоположении земельного участка	-
2.	Площадь земельного участка \pm величина погрешности определения (вычисления) площади ($P \pm \Delta P$), м ²	1000 \pm 11
3.	Формула, примененная для расчета предельной допустимой погрешности определения площади земельного участка, с подставленными значениями и итоговые (вычисленные) значения (ΔP), м ²	$\Delta P = 3,5 * 0,10 * \sqrt{1000} = 11$
4.	Площадь земельного участка согласно сведениям Единого государственного реестра недвижимости ($P_{\text{кад}}$), м ²	1000
5.	Оценка расхождения P и $P_{\text{кад}}$ ($P - P_{\text{кад}}$), м ²	-
6.	Предельные минимальный и максимальный размеры земельного участка ($R_{\text{мин}}$ и $R_{\text{макс}}$), м ²	500 3000
7.	Кадастровый номер или иной государственный учетный номер (инвентарный) объекта недвижимости, расположенного на земельном участке	70:14:0100035:5883
8.	Вид (виды) разрешенного использования	Для жилищного строительства
8.1.	Дополнительные сведения об использовании земельного участка	-
9.	Сведения о земельных участках (землях общего пользования, территории общего пользования), посредством которых обеспечивается доступ	70:14:0000000:933
10.	Иные сведения	-
4. Пояснения к сведениям об уточняемом земельном участке с кадастровым номером 70:14:0100035:1233 :		
1.	-	

Сведения об уточняемых земельных участках, необходимые для исправления реестровых ошибок в сведениях о местоположении их границ

1. Сведения о характерных точках границ уточняемого земельного участка с кадастровым номером 70:14:0100035:1234 :

Система координат МСК-70, зона 4

Зона № 4

Обозначение характерных точек границ	Координаты, м				Метод определения координат	Формулы, примененные для расчета средней квадратической погрешности определения координат характерных точек границ (Mt), с подставленными в такие формулы значениями и итоговые (вычисленные) значения Mt, м	Описание закрепления точки
	содержатся в Едином государственном реестре недвижимости		определены в результате выполнения комплексных кадастровых работ				
	X	Y	X	Y			
1	2	3	4	5	6	7	8
						-	
4	352830.91	4312496.88	352843.17	4312512.58	Метод спутниковых геодезических измерений (определений)	0.10	-
3	352813.51	4312532.90	352826.58	4312548.98	Метод спутниковых геодезических измерений (определений)	0.10	-
3	352791.00	4312522.03	352803.68	4312538.78	Метод спутниковых геодезических измерений (определений)	0.10	-
4	352808.39	4312486.01	352820.34	4312502.38	Метод спутниковых геодезических измерений (определений)	0.10	-
4	352830.91	4312496.88	352843.17	4312512.58	Метод спутниковых геодезических измерений (определений)	0.10	-

2. Сведения о частях границ уточняемого земельного участка с кадастровым номером 70:14:0100035:1234 :

Обозначение части границ		Горизонтальное проложение (S), м	Описание прохождения части границ	Сведения о согласовании местоположения границ (согласовано/спорное)
от т.	до т.			
1	2	3	4	5
4	3	40.00	-	-
3	3	25.07	-	-
3	4	40.03	-	-
4	4	25.00	-	-

3. Сведения о характеристиках уточняемого земельного участка с кадастровым номером 70:14:0100035:1234 :		
№ п/п	Наименование характеристики	Значение характеристики
1	2	3
1.	Адрес земельного участка	Российская Федерация, Томская область, район Томский, село Зоркальцево, улица Владимирская, 5
1.1.	Сведения о местоположении земельного участка (при отсутствии адреса) в структурированном в соответствии с федеральной информационной адресной системой виде	-
1.2.	Дополнительные сведения о местоположении земельного участка	-
2.	Площадь земельного участка ± величина погрешности определения (вычисления) площади ($P \pm \Delta P$), м ²	1002 ± 11
3.	Формула, примененная для расчета предельной допустимой погрешности определения площади земельного участка, с подставленными значениями и итоговые (вычисленные) значения (ΔP), м ²	$\Delta P = 3,5 * 0,10 * \sqrt{1002} = 11$
4.	Площадь земельного участка согласно сведениям Единого государственного реестра недвижимости ($P_{\text{кад}}$), м ²	1000
5.	Оценка расхождения P и $P_{\text{кад}}$ ($P - P_{\text{кад}}$), м ²	2
6.	Предельные минимальный и максимальный размеры земельного участка ($R_{\text{мин}}$ и $R_{\text{макс}}$), м ²	500 3000
7.	Кадастровый номер или иной государственный учетный номер (инвентарный) объекта недвижимости, расположенного на земельном участке	70:14:0100035:3325
8.	Вид (виды) разрешенного использования	Для жилищного строительства
8.1.	Дополнительные сведения об использовании земельного участка	-
9.	Сведения о земельных участках (землях общего пользования, территории общего пользования), посредством которых обеспечивается доступ	70:14:0000000:933
10.	Иные сведения	-
4. Пояснения к сведениям об уточняемом земельном участке с кадастровым номером 70:14:0100035:1234 :		
1.	-	

Сведения об уточняемых земельных участках, необходимые для исправления реестровых ошибок в сведениях о местоположении их границ

1. Сведения о характерных точках границ уточняемого земельного участка с кадастровым номером 70:14:0100035:1235 :

Система координат МСК-70, зона 4

Зона № 4

Обозначение характерных точек границ	Координаты, м				Метод определения координат	Формулы, примененные для расчета средней квадратической погрешности определения координат характерных точек границ (Mt), с подставленными в такие формулы значениями и итоговые (вычисленные) значения Mt, м	Описание закрепления точки
	содержатся в Едином государственном реестре недвижимости		определены в результате выполнения комплексных кадастровых работ				
	X	Y	X	Y			
1	2	3	4	5	6	7	8
						-	
4	352808.39	4312486.01	352820.34	4312502.38	Метод спутниковых геодезических измерений (определений)	0.10	-
3	352791.00	4312522.03	352803.68	4312538.78	Метод спутниковых геодезических измерений (определений)	0.10	-
3	352768.48	4312511.15	352780.82	4312528.49	Метод спутниковых геодезических измерений (определений)	0.10	-
4	352785.88	4312475.13	352797.50	4312492.21	Метод спутниковых геодезических измерений (определений)	0.10	-
4	352808.39	4312486.01	352820.34	4312502.38	Метод спутниковых геодезических измерений (определений)	0.10	-

2. Сведения о частях границ уточняемого земельного участка с кадастровым номером 70:14:0100035:1235 :

Обозначение части границ		Горизонтальное проложение (S), м	Описание прохождения части границ	Сведения о согласовании местоположения границ (согласовано/спорное)
от т.	до т.			
1	2	3	4	5
4	3	40.03	-	-
3	3	25.07	-	-
3	4	39.93	-	-
4	4	25.00	-	-

3. Сведения о характеристиках уточняемого земельного участка с кадастровым номером 70:14:0100035:1235 :		
№ п/п	Наименование характеристики	Значение характеристики
1	2	3
1.	Адрес земельного участка	Российская Федерация, Томская область, район Томский, село Зоркальцево, улица Владимирская, 3
1.1.	Сведения о местоположении земельного участка (при отсутствии адреса) в структурированном в соответствии с федеральной информационной адресной системой виде	-
1.2.	Дополнительные сведения о местоположении земельного участка	-
2.	Площадь земельного участка \pm величина погрешности определения (вычисления) площади ($P \pm \Delta P$), м ²	1001 \pm 11
3.	Формула, примененная для расчета предельной допустимой погрешности определения площади земельного участка, с подставленными значениями и итоговые (вычисленные) значения (ΔP), м ²	$\Delta P = 3,5 * 0,10 * \sqrt{1001} = 11$
4.	Площадь земельного участка согласно сведениям Единого государственного реестра недвижимости ($P_{\text{кад}}$), м ²	1000
5.	Оценка расхождения P и $P_{\text{кад}}$ ($P - P_{\text{кад}}$), м ²	1
6.	Предельные минимальный и максимальный размеры земельного участка ($R_{\text{мин}}$ и $R_{\text{макс}}$), м ²	500 3000
7.	Кадастровый номер или иной государственный учетный номер (инвентарный) объекта недвижимости, расположенного на земельном участке	70:14:0100035:3642
8.	Вид (виды) разрешенного использования	Для жилищного строительства
8.1.	Дополнительные сведения об использовании земельного участка	-
9.	Сведения о земельных участках (землях общего пользования, территории общего пользования), посредством которых обеспечивается доступ	70:14:0000000:933
10.	Иные сведения	-
4. Пояснения к сведениям об уточняемом земельном участке с кадастровым номером 70:14:0100035:1235 :		
1.	-	

Сведения об уточняемых земельных участках, необходимые для исправления реестровых ошибок в сведениях о местоположении их границ

1. Сведения о характерных точках границ уточняемого земельного участка с кадастровым номером 70:14:0100035:3725 :

Система координат МСК-70, зона 4

Зона № 4

Обозначение характерных точек границ	Координаты, м				Метод определения координат	Формулы, примененные для расчета средней квадратической погрешности определения координат характерных точек границ (Mt), с подставленными в такие формулы значениями и итоговые (вычисленные) значения Mt, м	Описание закрепления точки
	содержатся в Едином государственном реестре недвижимости		определены в результате выполнения комплексных кадастровых работ				
	X	Y	X	Y			
1	2	3	4	5	6	7	8
						-	
н13У	353161.91	4312813.18	353182.57	4312818.30	Метод спутниковых геодезических измерений (определений)	0.10	-
н38У	353082.94	4312812.58	353184.37	4312908.49	Метод спутниковых геодезических измерений (определений)	0.10	-
4	353093.54	4312817.70	353115.04	4312893.25	Метод спутниковых геодезических измерений (определений)	0.10	-
5	353093.23	4312833.10	353114.85	4312876.89	Метод спутниковых геодезических измерений (определений)	0.10	-
н39У	353081.83	4312827.59	353090.04	4312871.09	Метод спутниковых геодезических измерений (определений)	0.10	-
н40У	353069.69	4312821.73	353089.17	4312820.32	Метод спутниковых геодезических измерений (определений)	0.10	-
10	353069.28	4312863.15	-	-	-	0	-
11	353092.50	4312869.77	-	-	-	0	-
12	353092.21	4312886.13	-	-	-	0	-
н38У	353161.07	4312903.39	353102.94	4312820.02	Метод спутниковых геодезических измерений (определений)	0.10	-
н13У	353161.91	4312813.18	353182.57	4312818.30	Метод спутниковых геодезических измерений (определений)	0.10	-

2. Сведения о частях границ уточняемого земельного участка с кадастровым номером 70:14:0100035:3725 :				
Обозначение части границ		Горизонтальное проложение (S), м	Описание прохождения части границ	Сведения о согласовании местоположения границ (согласовано/спорное)
от т.	до т.			
1	2	3	4	5
н13У	н38У	90.21	-	-
н38У	4	70.99	-	-
4	5	16.36	-	-
5	н39У	25.48	-	-
н39У	н40У	50.78	-	-
н40У	н38У	13.77	-	-
н38У	н13У	79.65	-	-
3. Сведения о характеристиках уточняемого земельного участка с кадастровым номером 70:14:0100035:3725 :				
№ п/п	Наименование характеристики		Значение характеристики	
1	2		3	
1.	Адрес земельного участка		Российская Федерация, Томская область, район Томский, село Зоркальцево	
1.1.	Сведения о местоположении земельного участка (при отсутствии адреса) в структурированном в соответствии с федеральной информационной адресной системой виде		-	
1.2.	Дополнительные сведения о местоположении земельного участка		-	
2.	Площадь земельного участка ± величина погрешности определения (вычисления) площади (P ± ΔP), м ²		6967 ± 29	
3.	Формула, примененная для расчета предельной допустимой погрешности определения площади земельного участка, с подставленными значениями и итоговые (вычисленные) значения (ΔP), м ²		$\Delta P = 3,5 * 0,10 * \sqrt{6967} = 29$	
4.	Площадь земельного участка согласно сведениям Единого государственного реестра недвижимости (P _{кад}), м ²		6560	
5.	Оценка расхождения P и P _{кад} (P - P _{кад}), м ²		407	
6.	Предельные минимальный и максимальный размеры земельного участка (P _{мин} и P _{макс}), м ²		500 3000	
7.	Кадастровый номер или иной государственный учетный номер (инвентарный) объекта недвижимости, расположенного на земельном участке		-	
8.	Вид (виды) разрешенного использования		Для жилищного строительства	
8.1.	Дополнительные сведения об использовании земельного участка		-	
9.	Сведения о земельных участках (землях общего пользования, территории общего пользования), посредством которых обеспечивается доступ		70:14:0000000:933	
10.	Иные сведения		-	
4. Пояснения к сведениям об уточняемом земельном участке с кадастровым номером 70:14:0100035:3725 :				
1.	-			

Сведения об уточняемых земельных участках, необходимые для исправления реестровых ошибок в сведениях о местоположении их границ

1. Сведения о характерных точках границ уточняемого земельного участка с кадастровым номером 70:14:0100035:3706 :

Система координат МСК-70, зона 4					Зона № 4		
Обозначение характерных точек границ	Координаты, м				Метод определения координат	Формулы, примененные для расчета средней квадратической погрешности определения координат характерных точек границ (Mt), с подставленными в такие формулы значениями и итоговые (вычисленные) значения Mt, м	Описание закрепления точки
	содержатся в Едином государственном реестре недвижимости		определены в результате выполнения комплексных кадастровых работ				
	X	Y	X	Y			
1	2	3	4	5	6	7	8
						-	
н40У	353069.69	4312821.73	353089.17	4312820.32	Метод спутниковых геодезических измерений (определений)	0.10	-
10	353069.28	4312863.15	353090.04	4312871.09	Метод спутниковых геодезических измерений (определений)	0.10	-
6	353065.68	4312862.13	353086.42	4312870.24	Метод спутниковых геодезических измерений (определений)	0.10	-
7	353043.24	4312857.35	353064.43	4312866.74	Метод спутниковых геодезических измерений (определений)	0.10	-
8	353043.78	4312812.20	353063.18	4312820.92	Метод спутниковых геодезических измерений (определений)	0.10	-
9	353059.32	4312816.72	-	-	Метод спутниковых геодезических измерений (определений)	0	-
н40У	353069.69	4312821.73	353089.17	4312820.32	Метод спутниковых геодезических измерений (определений)	0.10	-

2. Сведения о частях границ уточняемого земельного участка с кадастровым номером 70:14:0100035:3706 :

Обозначение части границ		Горизонтальное проложение (S), м	Описание прохождения части границ	Сведения о согласовании местоположения границ (согласовано/спорное)
от т.	до т.			
1	2	3	4	5
н40У	10	50.78	-	-

2. Сведения о частях границ уточняемого земельного участка с кадастровым номером 70:14:0100035:3706 :				
Обозначение части границ		Горизонтальное проложение (S), м	Описание прохождения части границ	Сведения о согласовании местоположения границ (согласовано/спорное)
от т.	до т.			
1	2	3	4	5
10	6	3.72	-	-
6	7	22.27	-	-
7	8	45.84	-	-
8	н40У	26.00	-	-
3. Сведения о характеристиках уточняемого земельного участка с кадастровым номером 70:14:0100035:3706 :				
№ п/п	Наименование характеристики		Значение характеристики	
1	2		3	
1.	Адрес земельного участка		Российская Федерация, Томская область, район Томский, село Зоркальцево, улица Никольская, 50, Российская Федерация, Томская область, Томский муниципальный район, Зоркальцевское сельское поселение, с.Зоркальцево, ул.Никольская, земельный участок 50	
1.1.	Сведения о местоположении земельного участка (при отсутствии адреса) в структурированном в соответствии с федеральной информационной адресной системой виде		-	
1.2.	Дополнительные сведения о местоположении земельного участка		-	
2.	Площадь земельного участка ± величина погрешности определения (вычисления) площади ($P \pm \Delta P$), м ²		1241 ± 12	
3.	Формула, примененная для расчета предельной допустимой погрешности определения площади земельного участка, с подставленными значениями и итоговые (вычисленные) значения (ΔP), м ²		$\Delta P = 3,5 * 0,10 * \sqrt{1241} = 12$	
4.	Площадь земельного участка согласно сведениям Единого государственного реестра недвижимости (Ркад), м ²		1134	
5.	Оценка расхождения Р и Ркад ($P - P_{кад}$), м ²		107	
6.	Предельные минимальный и максимальный размеры земельного участка (Рмин и Рмакс), м ²		500 3000	
7.	Кадастровый номер или иной государственный учетный номер (инвентарный) объекта недвижимости, расположенного на земельном участке		-	
8.	Вид (виды) разрешенного использования		Для жилищного строительства	
8.1.	Дополнительные сведения об использовании земельного участка		-	
9.	Сведения о земельных участках (землях общего пользования, территории общего пользования), посредством которых обеспечивается доступ		70:14:0000000:933	
10.	Иные сведения		-	
4. Пояснения к сведениям об уточняемом земельном участке с кадастровым номером 70:14:0100035:3706 :				
1.	-			

Сведения об уточняемых земельных участках, необходимые для исправления реестровых ошибок в сведениях о местоположении их границ

1. Сведения о характерных точках границ уточняемого земельного участка с кадастровым номером 70:14:0100035:1288 :

Система координат МСК-70, зона 4

Зона № 4

Обозначение характерных точек границ	Координаты, м				Метод определения координат	Формулы, примененные для расчета средней квадратической погрешности определения координат характерных точек границ (Mt), с подставленными в такие формулы значениями и итоговые (вычисленные) значения Mt, м	Описание закрепления точки
	содержатся в Едином государственном реестре недвижимости		определены в результате выполнения комплексных кадастровых работ				
	X	Y	X	Y			
1	2	3	4	5	6	7	8
						-	
8	353043.78	4312812.20	353063.18	4312820.92	Метод спутниковых геодезических измерений (определений)	0.10	-
7	353043.24	4312857.35	353064.43	4312866.74	Метод спутниковых геодезических измерений (определений)	0.10	-
3	353018.29	4312852.03	353039.17	4312861.70	Метод спутниковых геодезических измерений (определений)	0.10	-
4	353018.79	4312811.89	353038.19	4312821.28	Метод спутниковых геодезических измерений (определений)	0.10	-
8	353043.78	4312812.20	353063.18	4312820.92	Метод спутниковых геодезических измерений (определений)	0.10	-

2. Сведения о частях границ уточняемого земельного участка с кадастровым номером 70:14:0100035:1288 :

Обозначение части границ		Горизонтальное проложение (S), м	Описание прохождения части границ	Сведения о согласовании местоположения границ (согласовано/спорное)
от т.	до т.			
1	2	3	4	5
8	7	45.84	-	-
7	3	25.76	-	-
3	4	40.43	-	-
4	8	24.99	-	-

3. Сведения о характеристиках уточняемого земельного участка с кадастровым номером 70:14:0100035:1288 :		
№ п/п	Наименование характеристики	Значение характеристики
1	2	3
1.	Адрес земельного участка	Российская Федерация, Томская область, район Томский, село Зоркальцево, улица Никольская, 48
1.1.	Сведения о местоположении земельного участка (при отсутствии адреса) в структурированном в соответствии с федеральной информационной адресной системой виде	-
1.2.	Дополнительные сведения о местоположении земельного участка	-
2.	Площадь земельного участка \pm величина погрешности определения (вычисления) площади ($P \pm \Delta P$), м ²	1081 \pm 12
3.	Формула, примененная для расчета предельной допустимой погрешности определения площади земельного участка, с подставленными значениями и итоговые (вычисленные) значения (ΔP), м ²	$\Delta P = 3,5 * 0,10 * \sqrt{1081} = 12$
4.	Площадь земельного участка согласно сведениям Единого государственного реестра недвижимости ($P_{\text{кад}}$), м ²	1067
5.	Оценка расхождения P и $P_{\text{кад}}$ ($P - P_{\text{кад}}$), м ²	14
6.	Предельные минимальный и максимальный размеры земельного участка ($R_{\text{мин}}$ и $R_{\text{макс}}$), м ²	500 3000
7.	Кадастровый номер или иной государственный учетный номер (инвентарный) объекта недвижимости, расположенного на земельном участке	70:14:0100035:3945
8.	Вид (виды) разрешенного использования	Для жилищного строительства
8.1.	Дополнительные сведения об использовании земельного участка	-
9.	Сведения о земельных участках (землях общего пользования, территории общего пользования), посредством которых обеспечивается доступ	70:14:0000000:933
10.	Иные сведения	-
4. Пояснения к сведениям об уточняемом земельном участке с кадастровым номером 70:14:0100035:1288 :		
1.	-	

Сведения об уточняемых земельных участках, необходимые для исправления реестровых ошибок в сведениях о местоположении их границ

1. Сведения о характерных точках границ уточняемого земельного участка с кадастровым номером 70:14:0100035:1289 :

Система координат МСК-70, зона 4

Зона № 4

Обозначение характерных точек границ	Координаты, м				Метод определения координат	Формулы, примененные для расчета средней квадратической погрешности определения координат характерных точек границ (Mt), с подставленными в такие формулы значениями и итоговые (вычисленные) значения Mt, м	Описание закрепления точки
	содержатся в Едином государственном реестре недвижимости		определены в результате выполнения комплексных кадастровых работ				
	X	Y	X	Y			
1	2	3	4	5	6	7	8
						-	
4	353018.79	4312811.89	353038.19	4312821.28	Метод спутниковых геодезических измерений (определений)	0.10	-
3	353018.29	4312852.03	353039.17	4312861.70	Метод спутниковых геодезических измерений (определений)	0.10	-
3	353010.82	4312850.44	353030.93	4312859.40	Метод спутниковых геодезических измерений (определений)	0.10	-
4	352993.27	4312853.76	353013.81	4312863.82	Метод спутниковых геодезических измерений (определений)	0.10	-
5	352993.79	4312811.58	353012.88	4312821.79	Метод спутниковых геодезических измерений (определений)	0.10	-
4	353018.79	4312811.89	353038.19	4312821.28	Метод спутниковых геодезических измерений (определений)	0.10	-

2. Сведения о частях границ уточняемого земельного участка с кадастровым номером 70:14:0100035:1289 :

Обозначение части границ		Горизонтальное проложение (S), м	Описание прохождения части границ	Сведения о согласовании местоположения границ (согласовано/спорное)
от т.	до т.			
1	2	3	4	5
4	3	40.43	-	-
3	3	8.55	-	-
3	4	17.68	-	-
4	5	42.04	-	-

2. Сведения о частях границ уточняемого земельного участка с кадастровым номером 70:14:0100035:1289 :				
Обозначение части границ		Горизонтальное проложение (S), м	Описание прохождения части границ	Сведения о согласовании местоположения границ (согласовано/спорное)
от т.	до т.			
1	2	3	4	5
5	4	25.32	-	-
3. Сведения о характеристиках уточняемого земельного участка с кадастровым номером 70:14:0100035:1289 :				
№ п/п	Наименование характеристики		Значение характеристики	
1	2		3	
1.	Адрес земельного участка		Российская Федерация, Томская область, район Томский, село Зоркальцево, улица Никольская, 48	
1.1.	Сведения о местоположении земельного участка (при отсутствии адреса) в структурированном в соответствии с федеральной информационной адресной системой виде		-	
1.2.	Дополнительные сведения о местоположении земельного участка		-	
2.	Площадь земельного участка ± величина погрешности определения (вычисления) площади ($P \pm \Delta P$), м ²		1008 ± 11	
3.	Формула, примененная для расчета предельной допустимой погрешности определения площади земельного участка, с подставленными значениями и итоговые (вычисленные) значения (ΔP), м ²		$\Delta P = 3,5 * 0,10 * \sqrt{1008} = 11$	
4.	Площадь земельного участка согласно сведениям Единого государственного реестра недвижимости (Ркад), м ²		1003	
5.	Оценка расхождения Р и Ркад (Р - Ркад), м ²		5	
6.	Предельные минимальный и максимальный размеры земельного участка (Рмин и Рмакс), м ²		500 3000	
7.	Кадастровый номер или иной государственный учетный номер (инвентарный) объекта недвижимости, расположенного на земельном участке		-	
8.	Вид (виды) разрешенного использования		Для жилищного строительства	
8.1.	Дополнительные сведения об использовании земельного участка		-	
9.	Сведения о земельных участках (землях общего пользования, территории общего пользования), посредством которых обеспечивается доступ		70:14:0000000:933	
10.	Иные сведения		-	
4. Пояснения к сведениям об уточняемом земельном участке с кадастровым номером 70:14:0100035:1289 :				
1.	-			

Сведения об уточняемых земельных участках, необходимые для исправления реестровых ошибок в сведениях о местоположении их границ

1. Сведения о характерных точках границ уточняемого земельного участка с кадастровым номером 70:14:0100035:1290 :

Система координат МСК-70, зона 4

Зона № 4

Обозначение характерных точек границ	Координаты, м				Метод определения координат	Формулы, примененные для расчета средней квадратической погрешности определения координат характерных точек границ (Mt), с подставленными в такие формулы значениями и итоговые (вычисленные) значения Mt, м	Описание закрепления точки
	содержатся в Едином государственном реестре недвижимости		определены в результате выполнения комплексных кадастровых работ				
	X	Y	X	Y			
1	2	3	4	5	6	7	8
						-	
5	352993.79	4312811.58	353012.88	4312821.79	Метод спутниковых геодезических измерений (определений)	0.10	-
4	352993.27	4312853.76	353013.81	4312863.82	Метод спутниковых геодезических измерений (определений)	0.10	-
3	352968.21	4312858.49	352987.84	4312868.77	Метод спутниковых геодезических измерений (определений)	0.10	-
4	352968.79	4312811.28	352988.37	4312822.28	Метод спутниковых геодезических измерений (определений)	0.10	-
5	352993.79	4312811.58	353012.88	4312821.79	Метод спутниковых геодезических измерений (определений)	0.10	-

2. Сведения о частях границ уточняемого земельного участка с кадастровым номером 70:14:0100035:1290 :

Обозначение части границ		Горизонтальное проложение (S), м	Описание прохождения части границ	Сведения о согласовании местоположения границ (согласовано/спорное)
от т.	до т.			
1	2	3	4	5
5	4	42.04	-	-
4	3	26.44	-	-
3	4	46.49	-	-
4	5	24.51	-	-

3. Сведения о характеристиках уточняемого земельного участка с кадастровым номером 70:14:0100035:1290 :		
№ п/п	Наименование характеристики	Значение характеристики
1	2	3
1.	Адрес земельного участка	Российская Федерация, Томская область, район Томский, село Зоркальцево, улица Никольская, 44, Российская Федерация, Томская область, Томский муниципальный район, Зоркальцевское сельское поселение, с.Зоркальцево, ул.Никольская, земельный участок 44
1.1.	Сведения о местоположении земельного участка (при отсутствии адреса) в структурированном в соответствии с федеральной информационной адресной системой виде	-
1.2.	Дополнительные сведения о местоположении земельного участка	-
2.	Площадь земельного участка \pm величина погрешности определения (вычисления) площади ($P \pm \Delta P$), м ²	1118 \pm 12
3.	Формула, примененная для расчета предельной допустимой погрешности определения площади земельного участка, с подставленными значениями и итоговые (вычисленные) значения (ΔP), м ²	$\Delta P = 3,5 * 0,10 * \sqrt{1118} = 12$
4.	Площадь земельного участка согласно сведениям Единого государственного реестра недвижимости (Ркад), м ²	1117
5.	Оценка расхождения Р и Ркад (Р - Ркад), м ²	1
6.	Предельные минимальный и максимальный размеры земельного участка (Рмин и Рмакс), м ²	500 3000
7.	Кадастровый номер или иной государственный учетный номер (инвентарный) объекта недвижимости, расположенного на земельном участке	70:14:0100035:6133
8.	Вид (виды) разрешенного использования	Для жилищного строительства
8.1.	Дополнительные сведения об использовании земельного участка	-
9.	Сведения о земельных участках (землях общего пользования, территории общего пользования), посредством которых обеспечивается доступ	70:14:0000000:933
10.	Иные сведения	-
4. Пояснения к сведениям об уточняемом земельном участке с кадастровым номером 70:14:0100035:1290 :		
1.	-	

Сведения об уточняемых земельных участках, необходимые для исправления реестровых ошибок в сведениях о местоположении их границ

1. Сведения о характерных точках границ уточняемого земельного участка с кадастровым номером 70:14:0100035:1291 :

Система координат МСК-70, зона 4

Зона № 4

Обозначение характерных точек границ	Координаты, м				Метод определения координат	Формулы, примененные для расчета средней квадратической погрешности определения координат характерных точек границ (Mt), с подставленными в такие формулы значениями и итоговые (вычисленные) значения Mt, м	Описание закрепления точки
	содержатся в Едином государственном реестре недвижимости		определены в результате выполнения комплексных кадастровых работ				
	X	Y	X	Y			
1	2	3	4	5	6	7	8
						-	
4	352968.79	4312811.28	352988.37	4312822.28	Метод спутниковых геодезических измерений (определений)	0.10	-
3	352968.21	4312858.49	352987.84	4312868.77	Метод спутниковых геодезических измерений (определений)	0.10	-
3	352965.27	4312859.04	352983.86	4312871.16	Метод спутниковых геодезических измерений (определений)	0.10	-
4	352943.21	4312858.87	352963.78	4312871.30	Метод спутниковых геодезических измерений (определений)	0.10	-
5	352943.79	4312810.98	352963.28	4312822.40	Метод спутниковых геодезических измерений (определений)	0.10	-
4	352968.79	4312811.28	352988.37	4312822.28	Метод спутниковых геодезических измерений (определений)	0.10	-

2. Сведения о частях границ уточняемого земельного участка с кадастровым номером 70:14:0100035:1291 :

Обозначение части границ		Горизонтальное проложение (S), м	Описание прохождения части границ	Сведения о согласовании местоположения границ (согласовано/спорное)
от т.	до т.			
1	2	3	4	5
4	3	46.49	-	-
3	3	4.64	-	-
3	4	20.08	-	-
4	5	48.90	-	-

2. Сведения о частях границ уточняемого земельного участка с кадастровым номером 70:14:0100035:1291 :				
Обозначение части границ		Горизонтальное проложение (S), м	Описание прохождения части границ	Сведения о согласовании местоположения границ (согласовано/спорное)
от т.	до т.			
1	2	3	4	5
5	4	25.09	-	-
3. Сведения о характеристиках уточняемого земельного участка с кадастровым номером 70:14:0100035:1291 :				
№ п/п	Наименование характеристики		Значение характеристики	
1	2		3	
1.	Адрес земельного участка		Российская Федерация, Томская область, район Томский, село Зоркальцево, улица Никольская, 42	
1.1.	Сведения о местоположении земельного участка (при отсутствии адреса) в структурированном в соответствии с федеральной информационной адресной системой виде		-	
1.2.	Дополнительные сведения о местоположении земельного участка		-	
2.	Площадь земельного участка ± величина погрешности определения (вычисления) площади ($P \pm \Delta P$), м ²		1196 ± 12	
3.	Формула, примененная для расчета предельной допустимой погрешности определения площади земельного участка, с подставленными значениями и итоговые (вычисленные) значения (ΔP), м ²		$\Delta P = 3,5 * 0,10 * \sqrt{1196} = 12$	
4.	Площадь земельного участка согласно сведениям Единого государственного реестра недвижимости (Ркад), м ²		1195	
5.	Оценка расхождения Р и Ркад ($P - P_{кад}$), м ²		1	
6.	Предельные минимальный и максимальный размеры земельного участка (Рмин и Рмакс), м ²		500 3000	
7.	Кадастровый номер или иной государственный учетный номер (инвентарный) объекта недвижимости, расположенного на земельном участке		70:14:0100035:5313	
8.	Вид (виды) разрешенного использования		Для жилищного строительства	
8.1.	Дополнительные сведения об использовании земельного участка		-	
9.	Сведения о земельных участках (землях общего пользования, территории общего пользования), посредством которых обеспечивается доступ		70:14:0000000:933	
10.	Иные сведения		-	
4. Пояснения к сведениям об уточняемом земельном участке с кадастровым номером 70:14:0100035:1291 :				
1.	-			

Сведения об уточняемых земельных участках, необходимые для исправления реестровых ошибок в сведениях о местоположении их границ

1. Сведения о характерных точках границ уточняемого земельного участка с кадастровым номером 70:14:0103004:118 :

Система координат МСК-70, зона 4

Зона № 4

Обозначение характерных точек границ	Координаты, м				Метод определения координат	Формулы, примененные для расчета средней квадратической погрешности определения координат характерных точек границ (Mt), с подставленными в такие формулы значениями и итоговые (вычисленные) значения Mt, м	Описание закрепления точки
	содержатся в Едином государственном реестре недвижимости		определены в результате выполнения комплексных кадастровых работ				
	X	Y	X	Y			
1	2	3	4	5	6	7	8
						-	
1	352804.89	4312231.12	352810.19	4312246.90	Метод спутниковых геодезических измерений (определений)	0.10	-
2	352795.97	4312249.60	352801.74	4312265.60	Метод спутниковых геодезических измерений (определений)	0.10	-
3	352759.46	4312233.22	352764.83	4312250.14	Метод спутниковых геодезических измерений (определений)	0.10	-
4	352768.88	4312213.72	352773.75	4312230.41	Метод спутниковых геодезических измерений (определений)	0.10	-
1	352804.89	4312231.12	352810.19	4312246.90	Метод спутниковых геодезических измерений (определений)	0.10	-

2. Сведения о частях границ уточняемого земельного участка с кадастровым номером 70:14:0103004:118 :

Обозначение части границ		Горизонтальное проложение (S), м	Описание прохождения части границ	Сведения о согласовании местоположения границ (согласовано/спорное)
от т.	до т.			
1	2	3	4	5
1	2	20.52	-	-
2	3	40.02	-	-
3	4	21.65	-	-
4	1	40.00	-	-

3. Сведения о характеристиках уточняемого земельного участка с кадастровым номером 70:14:0103004:118 :		
№ п/п	Наименование характеристики	Значение характеристики
1	2	3
1.	Адрес земельного участка	Российская Федерация, Томская область, район Томский, село Зоркальцево, улица Никольская, 1
1.1.	Сведения о местоположении земельного участка (при отсутствии адреса) в структурированном в соответствии с федеральной информационной адресной системой виде	-
1.2.	Дополнительные сведения о местоположении земельного участка	-
2.	Площадь земельного участка ± величина погрешности определения (вычисления) площади ($P \pm \Delta P$), м ²	843 ± 10
3.	Формула, примененная для расчета предельной допустимой погрешности определения площади земельного участка, с подставленными значениями и итоговые (вычисленные) значения (ΔP), м ²	$\Delta P = 3,5 * 0,10 * \sqrt{843} = 10$
4.	Площадь земельного участка согласно сведениям Единого государственного реестра недвижимости ($P_{\text{кад}}$), м ²	843
5.	Оценка расхождения P и $P_{\text{кад}}$ ($P - P_{\text{кад}}$), м ²	-
6.	Предельные минимальный и максимальный размеры земельного участка ($R_{\text{мин}}$ и $R_{\text{макс}}$), м ²	500 3000
7.	Кадастровый номер или иной государственный учетный номер (инвентарный) объекта недвижимости, расположенного на земельном участке	-
8.	Вид (виды) разрешенного использования	Для жилищного строительства
8.1.	Дополнительные сведения об использовании земельного участка	-
9.	Сведения о земельных участках (землях общего пользования, территории общего пользования), посредством которых обеспечивается доступ	70:14:0000000:933
10.	Иные сведения	-
4. Пояснения к сведениям об уточняемом земельном участке с кадастровым номером 70:14:0103004:118 :		
1.	-	

Сведения об уточняемых земельных участках, необходимые для исправления реестровых ошибок в сведениях о местоположении их границ

1. Сведения о характерных точках границ уточняемого земельного участка с кадастровым номером 70:14:0103004:119 :

Система координат МСК-70, зона 4

Зона № 4

Обозначение характерных точек границ	Координаты, м				Метод определения координат	Формулы, примененные для расчета средней квадратической погрешности определения координат характерных точек границ (Mt), с подставленными в такие формулы значениями и итоговые (вычисленные) значения Mt, м	Описание закрепления точки
	содержатся в Едином государственном реестре недвижимости		определены в результате выполнения комплексных кадастровых работ				
	X	Y	X	Y			
1	2	3	4	5	6	7	8
						-	
2	352795.97	4312249.60	352801.74	4312265.60	Метод спутниковых геодезических измерений (определений)	0.10	-
2	352786.61	4312268.99	352792.87	4312285.21	Метод спутниковых геодезических измерений (определений)	0.10	-
3	352750.49	4312251.79	352756.33	4312268.93	Метод спутниковых геодезических измерений (определений)	0.10	-
3	352759.46	4312233.22	352764.83	4312250.14	Метод спутниковых геодезических измерений (определений)	0.10	-
2	352795.97	4312249.60	352801.74	4312265.60	Метод спутниковых геодезических измерений (определений)	0.10	-

2. Сведения о частях границ уточняемого земельного участка с кадастровым номером 70:14:0103004:119 :

Обозначение части границ		Горизонтальное проложение (S), м	Описание прохождения части границ	Сведения о согласовании местоположения границ (согласовано/спорное)
от т.	до т.			
1	2	3	4	5
2	2	21.52	-	-
2	3	40.00	-	-
3	3	20.62	-	-
3	2	40.02	-	-

3. Сведения о характеристиках уточняемого земельного участка с кадастровым номером 70:14:0103004:119 :		
№ п/п	Наименование характеристики	Значение характеристики
1	2	3
1.	Адрес земельного участка	Российская Федерация, Томская область, район Томский, село Зоркальцево, улица Никольская, 2
1.1.	Сведения о местоположении земельного участка (при отсутствии адреса) в структурированном в соответствии с федеральной информационной адресной системой виде	-
1.2.	Дополнительные сведения о местоположении земельного участка	-
2.	Площадь земельного участка ± величина погрешности определения (вычисления) площади ($P \pm \Delta P$), м ²	843 ± 10
3.	Формула, примененная для расчета предельной допустимой погрешности определения площади земельного участка, с подставленными значениями и итоговые (вычисленные) значения (ΔP), м ²	$\Delta P = 3,5 * 0,10 * \sqrt{843} = 10$
4.	Площадь земельного участка согласно сведениям Единого государственного реестра недвижимости ($P_{\text{кад}}$), м ²	843
5.	Оценка расхождения P и $P_{\text{кад}}$ ($P - P_{\text{кад}}$), м ²	-
6.	Предельные минимальный и максимальный размеры земельного участка ($R_{\text{мин}}$ и $R_{\text{макс}}$), м ²	500 3000
7.	Кадастровый номер или иной государственный учетный номер (инвентарный) объекта недвижимости, расположенного на земельном участке	-
8.	Вид (виды) разрешенного использования	Для жилищного строительства
8.1.	Дополнительные сведения об использовании земельного участка	-
9.	Сведения о земельных участках (землях общего пользования, территории общего пользования), посредством которых обеспечивается доступ	70:14:0000000:933
10.	Иные сведения	-
4. Пояснения к сведениям об уточняемом земельном участке с кадастровым номером 70:14:0103004:119 :		
1.	-	

Сведения об уточняемых земельных участках, необходимые для исправления реестровых ошибок в сведениях о местоположении их границ

1. Сведения о характерных точках границ уточняемого земельного участка с кадастровым номером 70:14:0100035:1258 :

Система координат МСК-70, зона 4					Зона № 4		
Обозначение характерных точек границ	Координаты, м				Метод определения координат	Формулы, примененные для расчета средней квадратической погрешности определения координат характерных точек границ (Mt), с подставленными в такие формулы значениями и итоговые (вычисленные) значения Mt, м	Описание закрепления точки
	содержатся в Едином государственном реестре недвижимости		определены в результате выполнения комплексных кадастровых работ				
	X	Y	X	Y			
1	2	3	4	5	6	7	8
						-	
1	352807.42	4312545.50	352820.67	4312561.54	Метод спутниковых геодезических измерений (определений)	0.10	-
2	352792.19	4312577.03	352806.38	4312593.50	Метод спутниковых геодезических измерений (определений)	0.10	-
3	352775.96	4312569.18	352789.92	4312586.13	Метод спутниковых геодезических измерений (определений)	0.10	-
4	352771.92	4312550.02	352784.10	4312561.92	Метод спутниковых геодезических измерений (определений)	0.10	-
5	352780.40	4312532.46	352792.51	4312548.91	Метод спутниковых геодезических измерений (определений)	0.10	-
1	352807.42	4312545.50	352820.67	4312561.54	Метод спутниковых геодезических измерений (определений)	0.10	-

2. Сведения о частях границ уточняемого земельного участка с кадастровым номером 70:14:0100035:1258 :

Обозначение части границ		Горизонтальное проложение (S), м	Описание прохождения части границ	Сведения о согласовании местоположения границ (согласовано/спорное)
от т.	до т.			
1	2	3	4	5
1	2	35.01	-	-
2	3	18.03	-	-
3	4	24.90	-	-
4	5	15.49	-	-

2. Сведения о частях границ уточняемого земельного участка с кадастровым номером 70:14:0100035:1258 :				
Обозначение части границ		Горизонтальное проложение (S), м	Описание прохождения части границ	Сведения о согласовании местоположения границ (согласовано/спорное)
от т.	до т.			
1	2	3	4	5
5	1	30.86	-	-
3. Сведения о характеристиках уточняемого земельного участка с кадастровым номером 70:14:0100035:1258 :				
№ п/п	Наименование характеристики		Значение характеристики	
1	2		3	
1.	Адрес земельного участка		Российская Федерация, Томская область, район Томский, село Зоркальцево, улица Владимирская, 2	
1.1.	Сведения о местоположении земельного участка (при отсутствии адреса) в структурированном в соответствии с федеральной информационной адресной системой виде		-	
1.2.	Дополнительные сведения о местоположении земельного участка		-	
2.	Площадь земельного участка ± величина погрешности определения (вычисления) площади ($P \pm \Delta P$), м ²		996 ± 11	
3.	Формула, примененная для расчета предельной допустимой погрешности определения площади земельного участка, с подставленными значениями и итоговые (вычисленные) значения (ΔP), м ²		$\Delta P = 3,5 * 0,10 * \sqrt{996} = 11$	
4.	Площадь земельного участка согласно сведениям Единого государственного реестра недвижимости (Ркад), м ²		957	
5.	Оценка расхождения P и Ркад (P - Ркад), м ²		39	
6.	Предельные минимальный и максимальный размеры земельного участка (Рмин и Рмакс), м ²		500 3000	
7.	Кадастровый номер или иной государственный учетный номер (инвентарный) объекта недвижимости, расположенного на земельном участке		-	
8.	Вид (виды) разрешенного использования		Для жилищного строительства	
8.1.	Дополнительные сведения об использовании земельного участка		-	
9.	Сведения о земельных участках (землях общего пользования, территории общего пользования), посредством которых обеспечивается доступ		70:14:0000000:933	
10.	Иные сведения		-	
4. Пояснения к сведениям об уточняемом земельном участке с кадастровым номером 70:14:0100035:1258 :				
1.	-			

Сведения об уточняемых земельных участках, необходимые для исправления реестровых ошибок в сведениях о местоположении их границ

1. Сведения о характерных точках границ уточняемого земельного участка с кадастровым номером 70:14:0100035:1257 :

Система координат МСК-70, зона 4

Зона № 4

Обозначение характерных точек границ	Координаты, м				Метод определения координат	Формулы, примененные для расчета средней квадратической погрешности определения координат характерных точек границ (Mt), с подставленными в такие формулы значениями и итоговые (вычисленные) значения Mt, м	Описание закрепления точки
	содержатся в Едином государственном реестре недвижимости		определены в результате выполнения комплексных кадастровых работ				
	X	Y	X	Y			
1	2	3	4	5	6	7	8
						-	
1	352829.93	4312556.38	352843.49	4312571.75	Метод спутниковых геодезических измерений (определений)	0.10	-
2	352814.71	4312587.89	352829.21	4312603.69	Метод спутниковых геодезических измерений (определений)	0.10	-
2	352792.19	4312577.03	352806.38	4312593.50	Метод спутниковых геодезических измерений (определений)	0.10	-
1	352807.42	4312545.50	352820.67	4312561.54	Метод спутниковых геодезических измерений (определений)	0.10	-
1	352829.93	4312556.38	352843.49	4312571.75	Метод спутниковых геодезических измерений (определений)	0.10	-

2. Сведения о частях границ уточняемого земельного участка с кадастровым номером 70:14:0100035:1257 :

Обозначение части границ		Горизонтальное проложение (S), м	Описание прохождения части границ	Сведения о согласовании местоположения границ (согласовано/спорное)
от т.	до т.			
1	2	3	4	5
1	2	34.99	-	-
2	2	25.00	-	-
2	1	35.01	-	-
1	1	25.00	-	-

3. Сведения о характеристиках уточняемого земельного участка с кадастровым номером 70:14:0100035:1257 :		
№ п/п	Наименование характеристики	Значение характеристики
1	2	3
1.	Адрес земельного участка	Российская Федерация, Томская область, район Томский, село Зоркальцево, улица Владимирская, 4
1.1.	Сведения о местоположении земельного участка (при отсутствии адреса) в структурированном в соответствии с федеральной информационной адресной системой виде	-
1.2.	Дополнительные сведения о местоположении земельного участка	-
2.	Площадь земельного участка ± величина погрешности определения (вычисления) площади ($P \pm \Delta P$), м ²	875 ± 10
3.	Формула, примененная для расчета предельной допустимой погрешности определения площади земельного участка, с подставленными значениями и итоговые (вычисленные) значения (ΔP), м ²	$\Delta P = 3,5 * 0,10 * \sqrt{875} = 10$
4.	Площадь земельного участка согласно сведениям Единого государственного реестра недвижимости ($P_{\text{кад}}$), м ²	875
5.	Оценка расхождения P и $P_{\text{кад}}$ ($P - P_{\text{кад}}$), м ²	-
6.	Предельные минимальный и максимальный размеры земельного участка ($R_{\text{мин}}$ и $R_{\text{макс}}$), м ²	500 3000
7.	Кадастровый номер или иной государственный учетный номер (инвентарный) объекта недвижимости, расположенного на земельном участке	-
8.	Вид (виды) разрешенного использования	Для жилищного строительства
8.1.	Дополнительные сведения об использовании земельного участка	-
9.	Сведения о земельных участках (землях общего пользования, территории общего пользования), посредством которых обеспечивается доступ	70:14:0000000:933
10.	Иные сведения	-
4. Пояснения к сведениям об уточняемом земельном участке с кадастровым номером 70:14:0100035:1257 :		
1.	-	

Сведения об уточняемых земельных участках, необходимые для исправления реестровых ошибок в сведениях о местоположении их границ

1. Сведения о характерных точках границ уточняемого земельного участка с кадастровым номером 70:14:0100035:1252 :

Система координат МСК-70, зона 4					Зона № 4		
Обозначение характерных точек границ	Координаты, м				Метод определения координат	Формулы, примененные для расчета средней квадратической погрешности определения координат характерных точек границ (Mt), с подставленными в такие формулы значениями и итоговые (вычисленные) значения Mt, м	Описание закрепления точки
	содержатся в Едином государственном реестре недвижимости		определены в результате выполнения комплексных кадастровых работ				
	X	Y	X	Y			
1	2	3	4	5	6	7	8
						-	
1	352852.45	4312567.25	352866.32	4312581.95	Метод спутниковых геодезических измерений (определений)	0.10	-
2	352837.22	4312598.77	352852.03	4312613.90	Метод спутниковых геодезических измерений (определений)	0.10	-
3	352820.93	4312590.90	352835.52	4312606.52	Метод спутниковых геодезических измерений (определений)	0.10	-
2	352814.71	4312587.89	352829.21	4312603.69	Метод спутниковых геодезических измерений (определений)	0.10	-
1	352829.93	4312556.38	352843.49	4312571.75	Метод спутниковых геодезических измерений (определений)	0.10	-
1	352852.45	4312567.25	352866.32	4312581.95	Метод спутниковых геодезических измерений (определений)	0.10	-

2. Сведения о частях границ уточняемого земельного участка с кадастровым номером 70:14:0100035:1252 :

Обозначение части границ		Горизонтальное проложение (S), м	Описание прохождения части границ	Сведения о согласовании местоположения границ (согласовано/спорное)
от т.	до т.			
1	2	3	4	5
1	2	35.00	-	-
2	3	18.08	-	-
3	2	6.92	-	-
2	1	34.99	-	-

2. Сведения о частях границ уточняемого земельного участка с кадастровым номером 70:14:0100035:1252 :				
Обозначение части границ		Горизонтальное проложение (S), м	Описание прохождения части границ	Сведения о согласовании местоположения границ (согласовано/спорное)
от т.	до т.			
1	2	3	4	5
1	1	25.00	-	-
3. Сведения о характеристиках уточняемого земельного участка с кадастровым номером 70:14:0100035:1252 :				
№ п/п	Наименование характеристики		Значение характеристики	
1	2		3	
1.	Адрес земельного участка		Российская Федерация, Томская область, район Томский, село Зоркальцево, улица Владимирская, 6	
1.1.	Сведения о местоположении земельного участка (при отсутствии адреса) в структурированном в соответствии с федеральной информационной адресной системой виде		-	
1.2.	Дополнительные сведения о местоположении земельного участка		-	
2.	Площадь земельного участка ± величина погрешности определения (вычисления) площади ($P \pm \Delta P$), м ²		875 ± 10	
3.	Формула, примененная для расчета предельной допустимой погрешности определения площади земельного участка, с подставленными значениями и итоговые (вычисленные) значения (ΔP), м ²		$\Delta P = 3,5 * 0,10 * \sqrt{875} = 10$	
4.	Площадь земельного участка согласно сведениям Единого государственного реестра недвижимости (Ркад), м ²		875	
5.	Оценка расхождения P и Ркад (P - Ркад), м ²		-	
6.	Предельные минимальный и максимальный размеры земельного участка (Рмин и Рмакс), м ²		500 3000	
7.	Кадастровый номер или иной государственный учетный номер (инвентарный) объекта недвижимости, расположенного на земельном участке		70:14:0100035:5428	
8.	Вид (виды) разрешенного использования		Для жилищного строительства	
8.1.	Дополнительные сведения об использовании земельного участка		-	
9.	Сведения о земельных участках (землях общего пользования, территории общего пользования), посредством которых обеспечивается доступ		70:14:0000000:933	
10.	Иные сведения		-	
4. Пояснения к сведениям об уточняемом земельном участке с кадастровым номером 70:14:0100035:1252 :				
1.	-			

Сведения об уточняемых земельных участках, необходимые для исправления реестровых ошибок в сведениях о местоположении их границ

1. Сведения о характерных точках границ уточняемого земельного участка с кадастровым номером 70:14:0100035:1251 :

Система координат МСК-70, зона 4

Зона № 4

Обозначение характерных точек границ	Координаты, м				Метод определения координат	Формулы, примененные для расчета средней квадратической погрешности определения координат характерных точек границ (Mt), с подставленными в такие формулы значениями и итоговые (вычисленные) значения Mt, м	Описание закрепления точки
	содержатся в Едином государственном реестре недвижимости		определены в результате выполнения комплексных кадастровых работ				
	X	Y	X	Y			
1	2	3	4	5	6	7	8
						-	
1	352874.95	4312578.13	352889.14	4312592.16	Метод спутниковых геодезических измерений (определений)	0.10	-
2	352859.74	4312609.64	352874.86	4312624.11	Метод спутниковых геодезических измерений (определений)	0.10	-
2	352837.22	4312598.77	352852.03	4312613.90	Метод спутниковых геодезических измерений (определений)	0.10	-
1	352852.45	4312567.25	352866.32	4312581.95	Метод спутниковых геодезических измерений (определений)	0.10	-
1	352874.95	4312578.13	352889.14	4312592.16	Метод спутниковых геодезических измерений (определений)	0.10	-

2. Сведения о частях границ уточняемого земельного участка с кадастровым номером 70:14:0100035:1251 :

Обозначение части границ		Горизонтальное проложение (S), м	Описание прохождения части границ	Сведения о согласовании местоположения границ (согласовано/спорное)
от т.	до т.			
1	2	3	4	5
1	2	35.00	-	-
2	2	25.01	-	-
2	1	35.00	-	-
1	1	25.00	-	-

3. Сведения о характеристиках уточняемого земельного участка с кадастровым номером 70:14:0100035:1251 :		
№ п/п	Наименование характеристики	Значение характеристики
1	2	3
1.	Адрес земельного участка	Российская Федерация, Томская область, район Томский, село Зоркальцево, улица Владимирская, 8
1.1.	Сведения о местоположении земельного участка (при отсутствии адреса) в структурированном в соответствии с федеральной информационной адресной системой виде	-
1.2.	Дополнительные сведения о местоположении земельного участка	-
2.	Площадь земельного участка ± величина погрешности определения (вычисления) площади ($P \pm \Delta P$), м ²	875 ± 10
3.	Формула, примененная для расчета предельной допустимой погрешности определения площади земельного участка, с подставленными значениями и итоговые (вычисленные) значения (ΔP), м ²	$\Delta P = 3,5 * 0,10 * \sqrt{875} = 10$
4.	Площадь земельного участка согласно сведениям Единого государственного реестра недвижимости ($P_{\text{кад}}$), м ²	875
5.	Оценка расхождения P и $P_{\text{кад}}$ ($P - P_{\text{кад}}$), м ²	-
6.	Предельные минимальный и максимальный размеры земельного участка ($R_{\text{мин}}$ и $R_{\text{макс}}$), м ²	500 3000
7.	Кадастровый номер или иной государственный учетный номер (инвентарный) объекта недвижимости, расположенного на земельном участке	-
8.	Вид (виды) разрешенного использования	Для жилищного строительства
8.1.	Дополнительные сведения об использовании земельного участка	-
9.	Сведения о земельных участках (землях общего пользования, территории общего пользования), посредством которых обеспечивается доступ	70:14:0000000:933
10.	Иные сведения	-
4. Пояснения к сведениям об уточняемом земельном участке с кадастровым номером 70:14:0100035:1251 :		
1.	-	

Сведения об уточняемых земельных участках, необходимые для исправления реестровых ошибок в сведениях о местоположении их границ

1. Сведения о характерных точках границ уточняемого земельного участка с кадастровым номером 70:14:0100035:1253 :

Система координат МСК-70, зона 4

Зона № 4

Обозначение характерных точек границ	Координаты, м				Метод определения координат	Формулы, примененные для расчета средней квадратической погрешности определения координат характерных точек границ (Mt), с подставленными в такие формулы значениями и итоговые (вычисленные) значения Mt, м	Описание закрепления точки
	содержатся в Едином государственном реестре недвижимости		определены в результате выполнения комплексных кадастровых работ				
	X	Y	X	Y			
1	2	3	4	5	6	7	8
						-	
2	352859.74	4312609.64	352874.86	4312624.11	Метод спутниковых геодезических измерений (определений)	0.10	-
2	352856.62	4312616.09	352871.93	4312630.64	Метод спутниковых геодезических измерений (определений)	0.10	-
3	352856.49	4312626.90	352872.12	4312641.45	Метод спутниковых геодезических измерений (определений)	0.10	-
4	352820.48	4312626.47	352836.11	4312642.09	Метод спутниковых геодезических измерений (определений)	0.10	-
5	352820.79	4312601.47	352835.69	4312617.09	Метод спутниковых геодезических измерений (определений)	0.10	-
3	352820.93	4312590.90	352835.52	4312606.52	Метод спутниковых геодезических измерений (определений)	0.10	-
2	352837.22	4312598.77	352852.03	4312613.90	Метод спутниковых геодезических измерений (определений)	0.10	-
2	352859.74	4312609.64	352874.86	4312624.11	Метод спутниковых геодезических измерений (определений)	0.10	-

2. Сведения о частях границ уточняемого земельного участка с кадастровым номером 70:14:0100035:1253 :				
Обозначение части границ		Горизонтальное проложение (S), м	Описание прохождения части границ	Сведения о согласовании местоположения границ (согласовано/спорное)
от т.	до т.			
1	2	3	4	5
2	2	7.16	-	-
2	3	10.81	-	-
3	4	36.02	-	-
4	5	25.00	-	-
5	3	10.57	-	-
3	2	18.08	-	-
2	2	25.01	-	-
3. Сведения о характеристиках уточняемого земельного участка с кадастровым номером 70:14:0100035:1253 :				
№ п/п	Наименование характеристики		Значение характеристики	
1	2		3	
1.	Адрес земельного участка		Российская Федерация, Томская область, район Томский, село Зоркальцево, улица Знаменская, 2	
1.1.	Сведения о местоположении земельного участка (при отсутствии адреса) в структурированном в соответствии с федеральной информационной адресной системой виде		-	
1.2.	Дополнительные сведения о местоположении земельного участка		-	
2.	Площадь земельного участка ± величина погрешности определения (вычисления) площади ($P \pm \Delta P$), м ²		989 ± 11	
3.	Формула, примененная для расчета предельной допустимой погрешности определения площади земельного участка, с подставленными значениями и итоговые (вычисленные) значения (ΔP), м ²		$\Delta P = 3,5 * 0,10 * \sqrt{989} = 11$	
4.	Площадь земельного участка согласно сведениям Единого государственного реестра недвижимости (Ркад), м ²		989	
5.	Оценка расхождения Р и Ркад ($P - P_{кад}$), м ²		-	
6.	Предельные минимальный и максимальный размеры земельного участка ($R_{мин}$ и $R_{макс}$), м ²		500 3000	
7.	Кадастровый номер или иной государственный учетный номер (инвентарный) объекта недвижимости, расположенного на земельном участке		-	
8.	Вид (виды) разрешенного использования		Для жилищного строительства	
8.1.	Дополнительные сведения об использовании земельного участка		-	
9.	Сведения о земельных участках (землях общего пользования, территории общего пользования), посредством которых обеспечивается доступ		70:14:0000000:933	
10.	Иные сведения		-	
4. Пояснения к сведениям об уточняемом земельном участке с кадастровым номером 70:14:0100035:1253 :				
1.	-			

Сведения об уточняемых земельных участках, необходимые для исправления реестровых ошибок в сведениях о местоположении их границ

1. Сведения о характерных точках границ уточняемого земельного участка с кадастровым номером 70:14:0100035:1254 :

Система координат МСК-70, зона 4

Зона № 4

Обозначение характерных точек границ	Координаты, м				Метод определения координат	Формулы, примененные для расчета средней квадратической погрешности определения координат характерных точек границ (Mt), с подставленными в такие формулы значениями и итоговые (вычисленные) значения Mt, м	Описание закрепления точки
	содержатся в Едином государственном реестре недвижимости		определены в результате выполнения комплексных кадастровых работ				
	X	Y	X	Y			
1	2	3	4	5	6	7	8
						-	
3	352856.49	4312626.90	352872.12	4312641.45	Метод спутниковых геодезических измерений (определений)	0.10	-
2	352856.18	4312651.90	352872.55	4312666.45	Метод спутниковых геодезических измерений (определений)	0.10	-
3	352820.19	4312651.47	352836.56	4312667.08	Метод спутниковых геодезических измерений (определений)	0.10	-
4	352820.48	4312626.47	352836.11	4312642.09	Метод спутниковых геодезических измерений (определений)	0.10	-
3	352856.49	4312626.90	352872.12	4312641.45	Метод спутниковых геодезических измерений (определений)	0.10	-

2. Сведения о частях границ уточняемого земельного участка с кадастровым номером 70:14:0100035:1254 :

Обозначение части границ		Горизонтальное проложение (S), м	Описание прохождения части границ	Сведения о согласовании местоположения границ (согласовано/спорное)
от т.	до т.			
1	2	3	4	5
3	2	25.00	-	-
2	3	36.00	-	-
3	4	24.99	-	-
4	3	36.02	-	-

3. Сведения о характеристиках уточняемого земельного участка с кадастровым номером 70:14:0100035:1254 :		
№ п/п	Наименование характеристики	Значение характеристики
1	2	3
1.	Адрес земельного участка	Российская Федерация, Томская область, район Томский, село Зоркальцево, улица Знаменская, 4
1.1.	Сведения о местоположении земельного участка (при отсутствии адреса) в структурированном в соответствии с федеральной информационной адресной системой виде	-
1.2.	Дополнительные сведения о местоположении земельного участка	-
2.	Площадь земельного участка ± величина погрешности определения (вычисления) площади ($P \pm \Delta P$), м ²	900 ± 11
3.	Формула, примененная для расчета предельной допустимой погрешности определения площади земельного участка, с подставленными значениями и итоговые (вычисленные) значения (ΔP), м ²	$\Delta P = 3,5 * 0,10 * \sqrt{900} = 11$
4.	Площадь земельного участка согласно сведениям Единого государственного реестра недвижимости ($P_{\text{кад}}$), м ²	900
5.	Оценка расхождения P и $P_{\text{кад}}$ ($P - P_{\text{кад}}$), м ²	-
6.	Предельные минимальный и максимальный размеры земельного участка ($R_{\text{мин}}$ и $R_{\text{макс}}$), м ²	500 3000
7.	Кадастровый номер или иной государственный учетный номер (инвентарный) объекта недвижимости, расположенного на земельном участке	70:14:0100035:3949
8.	Вид (виды) разрешенного использования	Для жилищного строительства
8.1.	Дополнительные сведения об использовании земельного участка	-
9.	Сведения о земельных участках (землях общего пользования, территории общего пользования), посредством которых обеспечивается доступ	70:14:0000000:933
10.	Иные сведения	-
4. Пояснения к сведениям об уточняемом земельном участке с кадастровым номером 70:14:0100035:1254 :		
1.	-	

Сведения об уточняемых земельных участках, необходимые для исправления реестровых ошибок в сведениях о местоположении их границ

1. Сведения о характерных точках границ уточняемого земельного участка с кадастровым номером 70:14:0100035:1255 :

Система координат МСК-70, зона 4

Зона № 4

Обозначение характерных точек границ	Координаты, м				Метод определения координат	Формулы, примененные для расчета средней квадратической погрешности определения координат характерных точек границ (Mt), с подставленными в такие формулы значениями и итоговые (вычисленные) значения Mt, м	Описание закрепления точки
	содержатся в Едином государственном реестре недвижимости		определены в результате выполнения комплексных кадастровых работ				
	X	Y	X	Y			
1	2	3	4	5	6	7	8
						-	
2	352856.18	4312651.90	352872.55	4312666.45	Метод спутниковых геодезических измерений (определений)	0.10	-
2	352855.88	4312676.90	352872.99	4312691.45	Метод спутниковых геодезических измерений (определений)	0.10	-
3	352819.88	4312676.46	352836.99	4312692.07	Метод спутниковых геодезических измерений (определений)	0.10	-
3	352820.19	4312651.47	352836.56	4312667.08	Метод спутниковых геодезических измерений (определений)	0.10	-
2	352856.18	4312651.90	352872.55	4312666.45	Метод спутниковых геодезических измерений (определений)	0.10	-

2. Сведения о частях границ уточняемого земельного участка с кадастровым номером 70:14:0100035:1255 :

Обозначение части границ		Горизонтальное проложение (S), м	Описание прохождения части границ	Сведения о согласовании местоположения границ (согласовано/спорное)
от т.	до т.			
1	2	3	4	5
2	2	25.00	-	-
2	3	36.01	-	-
3	3	24.99	-	-
3	2	36.00	-	-

3. Сведения о характеристиках уточняемого земельного участка с кадастровым номером 70:14:0100035:1255 :		
№ п/п	Наименование характеристики	Значение характеристики
1	2	3
1.	Адрес земельного участка	Российская Федерация, Томская область, район Томский, село Зоркальцево, улица Знаменская, 6
1.1.	Сведения о местоположении земельного участка (при отсутствии адреса) в структурированном в соответствии с федеральной информационной адресной системой виде	-
1.2.	Дополнительные сведения о местоположении земельного участка	-
2.	Площадь земельного участка ± величина погрешности определения (вычисления) площади ($P \pm \Delta P$), м ²	900 ± 11
3.	Формула, примененная для расчета предельной допустимой погрешности определения площади земельного участка, с подставленными значениями и итоговые (вычисленные) значения (ΔP), м ²	$\Delta P = 3,5 * 0,10 * \sqrt{900} = 11$
4.	Площадь земельного участка согласно сведениям Единого государственного реестра недвижимости ($P_{\text{кад}}$), м ²	900
5.	Оценка расхождения P и $P_{\text{кад}}$ ($P - P_{\text{кад}}$), м ²	-
6.	Предельные минимальный и максимальный размеры земельного участка ($R_{\text{мин}}$ и $R_{\text{макс}}$), м ²	500 3000
7.	Кадастровый номер или иной государственный учетный номер (инвентарный) объекта недвижимости, расположенного на земельном участке	70:14:0100035:4578
8.	Вид (виды) разрешенного использования	Для жилищного строительства
8.1.	Дополнительные сведения об использовании земельного участка	-
9.	Сведения о земельных участках (землях общего пользования, территории общего пользования), посредством которых обеспечивается доступ	70:14:0000000:933
10.	Иные сведения	-
4. Пояснения к сведениям об уточняемом земельном участке с кадастровым номером 70:14:0100035:1255 :		
1.	-	

Сведения об уточняемых земельных участках, необходимые для исправления реестровых ошибок в сведениях о местоположении их границ

1. Сведения о характерных точках границ уточняемого земельного участка с кадастровым номером 70:14:0100035:1256 :

Система координат МСК-70, зона 4

Зона № 4

Обозначение характерных точек границ	Координаты, м				Метод определения координат	Формулы, примененные для расчета средней квадратической погрешности определения координат характерных точек границ (Mt), с подставленными в такие формулы значениями и итоговые (вычисленные) значения Mt, м	Описание закрепления точки
	содержатся в Едином государственном реестре недвижимости		определены в результате выполнения комплексных кадастровых работ				
	X	Y	X	Y			
1	2	3	4	5	6	7	8
						-	
2	352855.88	4312676.90	352872.99	4312691.45	Метод спутниковых геодезических измерений (определений)	0.10	-
2	352855.58	4312701.90	352873.42	4312716.45	Метод спутниковых геодезических измерений (определений)	0.10	-
3	352819.58	4312701.46	352837.43	4312717.07	Метод спутниковых геодезических измерений (определений)	0.10	-
3	352819.88	4312676.46	352836.99	4312692.07	Метод спутниковых геодезических измерений (определений)	0.10	-
2	352855.88	4312676.90	352872.99	4312691.45	Метод спутниковых геодезических измерений (определений)	0.10	-

2. Сведения о частях границ уточняемого земельного участка с кадастровым номером 70:14:0100035:1256 :

Обозначение части границ		Горизонтальное проложение (S), м	Описание прохождения части границ	Сведения о согласовании местоположения границ (согласовано/спорное)
от т.	до т.			
1	2	3	4	5
2	2	25.00	-	-
2	3	36.00	-	-
3	3	25.00	-	-
3	2	36.01	-	-

3. Сведения о характеристиках уточняемого земельного участка с кадастровым номером 70:14:0100035:1256 :		
№ п/п	Наименование характеристики	Значение характеристики
1	2	3
1.	Адрес земельного участка	Российская Федерация, Томская область, район Томский, село Зоркальцево, улица Знаменская, 8
1.1.	Сведения о местоположении земельного участка (при отсутствии адреса) в структурированном в соответствии с федеральной информационной адресной системой виде	-
1.2.	Дополнительные сведения о местоположении земельного участка	-
2.	Площадь земельного участка ± величина погрешности определения (вычисления) площади ($P \pm \Delta P$), м ²	900 ± 11
3.	Формула, примененная для расчета предельной допустимой погрешности определения площади земельного участка, с подставленными значениями и итоговые (вычисленные) значения (ΔP), м ²	$\Delta P = 3,5 * 0,10 * \sqrt{900} = 11$
4.	Площадь земельного участка согласно сведениям Единого государственного реестра недвижимости ($P_{\text{кад}}$), м ²	900
5.	Оценка расхождения P и $P_{\text{кад}}$ ($P - P_{\text{кад}}$), м ²	-
6.	Предельные минимальный и максимальный размеры земельного участка ($R_{\text{мин}}$ и $R_{\text{макс}}$), м ²	500 3000
7.	Кадастровый номер или иной государственный учетный номер (инвентарный) объекта недвижимости, расположенного на земельном участке	70:14:0100035:4286
8.	Вид (виды) разрешенного использования	Для жилищного строительства
8.1.	Дополнительные сведения об использовании земельного участка	-
9.	Сведения о земельных участках (землях общего пользования, территории общего пользования), посредством которых обеспечивается доступ	70:14:0000000:933
10.	Иные сведения	-
4. Пояснения к сведениям об уточняемом земельном участке с кадастровым номером 70:14:0100035:1256 :		
1.	-	

Сведения об уточняемых земельных участках, необходимые для исправления реестровых ошибок в сведениях о местоположении их границ

1. Сведения о характерных точках границ уточняемого земельного участка с кадастровым номером 70:14:0100035:1263 :

Система координат МСК-70, зона 4

Зона № 4

Обозначение характерных точек границ	Координаты, м				Метод определения координат	Формулы, примененные для расчета средней квадратической погрешности определения координат характерных точек границ (Mt), с подставленными в такие формулы значениями и итоговые (вычисленные) значения Mt, м	Описание закрепления точки
	содержатся в Едином государственном реестре недвижимости		определены в результате выполнения комплексных кадастровых работ				
	X	Y	X	Y			
1	2	3	4	5	6	7	8
						-	
3	352819.88	4312676.46	352836.99	4312692.07	Метод спутниковых геодезических измерений (определений)	0.10	-
3	352819.58	4312701.46	352837.43	4312717.07	Метод спутниковых геодезических измерений (определений)	0.10	-
3	352784.12	4312701.03	352801.97	4312717.69	Метод спутниковых геодезических измерений (определений)	0.10	-
4	352784.43	4312676.03	352801.54	4312692.69	Метод спутниковых геодезических измерений (определений)	0.10	-
3	352819.88	4312676.46	352836.99	4312692.07	Метод спутниковых геодезических измерений (определений)	0.10	-

2. Сведения о частях границ уточняемого земельного участка с кадастровым номером 70:14:0100035:1263 :

Обозначение части границ		Горизонтальное проложение (S), м	Описание прохождения части границ	Сведения о согласовании местоположения границ (согласовано/спорное)
от т.	до т.			
1	2	3	4	5
3	3	25.00	-	-
3	3	35.47	-	-
3	4	25.00	-	-
4	3	35.46	-	-

3. Сведения о характеристиках уточняемого земельного участка с кадастровым номером 70:14:0100035:1263 :		
№ п/п	Наименование характеристики	Значение характеристики
1	2	3
1.	Адрес земельного участка	Российская Федерация, Томская область, район Томский, село Зоркальцево, улица Никольская, 23
1.1.	Сведения о местоположении земельного участка (при отсутствии адреса) в структурированном в соответствии с федеральной информационной адресной системой виде	-
1.2.	Дополнительные сведения о местоположении земельного участка	-
2.	Площадь земельного участка ± величина погрешности определения (вычисления) площади ($P \pm \Delta P$), м ²	887 ± 10
3.	Формула, примененная для расчета предельной допустимой погрешности определения площади земельного участка, с подставленными значениями и итоговые (вычисленные) значения (ΔP), м ²	$\Delta P = 3,5 * 0,10 * \sqrt{886} = 10$
4.	Площадь земельного участка согласно сведениям Единого государственного реестра недвижимости ($P_{\text{кад}}$), м ²	886
5.	Оценка расхождения P и $P_{\text{кад}}$ ($P - P_{\text{кад}}$), м ²	1
6.	Предельные минимальный и максимальный размеры земельного участка ($R_{\text{мин}}$ и $R_{\text{макс}}$), м ²	500 3000
7.	Кадастровый номер или иной государственный учетный номер (инвентарный) объекта недвижимости, расположенного на земельном участке	-
8.	Вид (виды) разрешенного использования	Для жилищного строительства
8.1.	Дополнительные сведения об использовании земельного участка	-
9.	Сведения о земельных участках (землях общего пользования, территории общего пользования), посредством которых обеспечивается доступ	70:14:0000000:933
10.	Иные сведения	-
4. Пояснения к сведениям об уточняемом земельном участке с кадастровым номером 70:14:0100035:1263 :		
1.	-	

Сведения об уточняемых земельных участках, необходимые для исправления реестровых ошибок в сведениях о местоположении их границ

1. Сведения о характерных точках границ уточняемого земельного участка с кадастровым номером 70:14:0100035:1262 :

Система координат МСК-70, зона 4

Зона № 4

Обозначение характерных точек границ	Координаты, м				Метод определения координат	Формулы, примененные для расчета средней квадратической погрешности определения координат характерных точек границ (Mt), с подставленными в такие формулы значениями и итоговые (вычисленные) значения Mt, м	Описание закрепления точки
	содержатся в Едином государственном реестре недвижимости		определены в результате выполнения комплексных кадастровых работ				
	X	Y	X	Y			
1	2	3	4	5	6	7	8
						-	
3	352820.19	4312651.47	352836.56	4312667.08	Метод спутниковых геодезических измерений (определений)	0.10	-
3	352819.88	4312676.46	352836.99	4312692.07	Метод спутниковых геодезических измерений (определений)	0.10	-
4	352784.43	4312676.03	352801.54	4312692.69	Метод спутниковых геодезических измерений (определений)	0.10	-
4	352784.73	4312651.03	352801.10	4312667.69	Метод спутниковых геодезических измерений (определений)	0.10	-
3	352820.19	4312651.47	352836.56	4312667.08	Метод спутниковых геодезических измерений (определений)	0.10	-

2. Сведения о частях границ уточняемого земельного участка с кадастровым номером 70:14:0100035:1262 :

Обозначение части границ		Горизонтальное проложение (S), м	Описание прохождения части границ	Сведения о согласовании местоположения границ (согласовано/спорное)
от т.	до т.			
1	2	3	4	5
3	3	24.99	-	-
3	4	35.46	-	-
4	4	25.00	-	-
4	3	35.47	-	-

3. Сведения о характеристиках уточняемого земельного участка с кадастровым номером 70:14:0100035:1262 :		
№ п/п	Наименование характеристики	Значение характеристики
1	2	3
1.	Адрес земельного участка	Российская Федерация, Томская область, район Томский, село Зоркальцево, улица Никольская, 21
1.1.	Сведения о местоположении земельного участка (при отсутствии адреса) в структурированном в соответствии с федеральной информационной адресной системой виде	-
1.2.	Дополнительные сведения о местоположении земельного участка	-
2.	Площадь земельного участка ± величина погрешности определения (вычисления) площади ($P \pm \Delta P$), м ²	886 ± 10
3.	Формула, примененная для расчета предельной допустимой погрешности определения площади земельного участка, с подставленными значениями и итоговые (вычисленные) значения (ΔP), м ²	$\Delta P = 3,5 * 0,10 * \sqrt{886} = 10$
4.	Площадь земельного участка согласно сведениям Единого государственного реестра недвижимости ($P_{\text{кад}}$), м ²	886
5.	Оценка расхождения P и $P_{\text{кад}}$ ($P - P_{\text{кад}}$), м ²	-
6.	Предельные минимальный и максимальный размеры земельного участка ($R_{\text{мин}}$ и $R_{\text{макс}}$), м ²	500 3000
7.	Кадастровый номер или иной государственный учетный номер (инвентарный) объекта недвижимости, расположенного на земельном участке	70:14:0100035:5322
8.	Вид (виды) разрешенного использования	Для жилищного строительства
8.1.	Дополнительные сведения об использовании земельного участка	-
9.	Сведения о земельных участках (землях общего пользования, территории общего пользования), посредством которых обеспечивается доступ	70:14:0000000:933
10.	Иные сведения	-
4. Пояснения к сведениям об уточняемом земельном участке с кадастровым номером 70:14:0100035:1262 :		
1.	-	

Сведения об уточняемых земельных участках, необходимые для исправления реестровых ошибок в сведениях о местоположении их границ

1. Сведения о характерных точках границ уточняемого земельного участка с кадастровым номером 70:14:0100035:1261 :

Система координат МСК-70, зона 4

Зона № 4

Обозначение характерных точек границ	Координаты, м				Метод определения координат	Формулы, примененные для расчета средней квадратической погрешности определения координат характерных точек границ (Mt), с подставленными в такие формулы значениями и итоговые (вычисленные) значения Mt, м	Описание закрепления точки
	содержатся в Едином государственном реестре недвижимости		определены в результате выполнения комплексных кадастровых работ				
	X	Y	X	Y			
1	2	3	4	5	6	7	8
						-	
4	352820.48	4312626.47	352836.11	4312642.09	Метод спутниковых геодезических измерений (определений)	0.10	-
3	352820.19	4312651.47	352836.56	4312667.08	Метод спутниковых геодезических измерений (определений)	0.10	-
4	352784.73	4312651.03	352801.10	4312667.69	Метод спутниковых геодезических измерений (определений)	0.10	-
4	352785.03	4312626.04	352800.67	4312642.70	Метод спутниковых геодезических измерений (определений)	0.10	-
4	352820.48	4312626.47	352836.11	4312642.09	Метод спутниковых геодезических измерений (определений)	0.10	-

2. Сведения о частях границ уточняемого земельного участка с кадастровым номером 70:14:0100035:1261 :

Обозначение части границ		Горизонтальное проложение (S), м	Описание прохождения части границ	Сведения о согласовании местоположения границ (согласовано/спорное)
от т.	до т.			
1	2	3	4	5
4	3	24.99	-	-
3	4	35.47	-	-
4	4	24.99	-	-
4	4	35.45	-	-

3. Сведения о характеристиках уточняемого земельного участка с кадастровым номером 70:14:0100035:1261 :		
№ п/п	Наименование характеристики	Значение характеристики
1	2	3
1.	Адрес земельного участка	Российская Федерация, Томская область, район Томский, село Зоркальцево, улица Никольская, 19
1.1.	Сведения о местоположении земельного участка (при отсутствии адреса) в структурированном в соответствии с федеральной информационной адресной системой виде	-
1.2.	Дополнительные сведения о местоположении земельного участка	-
2.	Площадь земельного участка ± величина погрешности определения (вычисления) площади ($P \pm \Delta P$), м ²	886 ± 10
3.	Формула, примененная для расчета предельной допустимой погрешности определения площади земельного участка, с подставленными значениями и итоговые (вычисленные) значения (ΔP), м ²	$\Delta P = 3,5 * 0,10 * \sqrt{886} = 10$
4.	Площадь земельного участка согласно сведениям Единого государственного реестра недвижимости ($P_{\text{кад}}$), м ²	886
5.	Оценка расхождения P и $P_{\text{кад}}$ ($P - P_{\text{кад}}$), м ²	-
6.	Предельные минимальный и максимальный размеры земельного участка ($R_{\text{мин}}$ и $R_{\text{макс}}$), м ²	500 3000
7.	Кадастровый номер или иной государственный учетный номер (инвентарный) объекта недвижимости, расположенного на земельном участке	70:14:0100035:4628
8.	Вид (виды) разрешенного использования	Для жилищного строительства
8.1.	Дополнительные сведения об использовании земельного участка	-
9.	Сведения о земельных участках (землях общего пользования, территории общего пользования), посредством которых обеспечивается доступ	70:14:0000000:933
10.	Иные сведения	-
4. Пояснения к сведениям об уточняемом земельном участке с кадастровым номером 70:14:0100035:1261 :		
1.	-	

Сведения об уточняемых земельных участках, необходимые для исправления реестровых ошибок в сведениях о местоположении их границ

1. Сведения о характерных точках границ уточняемого земельного участка с кадастровым номером 70:14:0100035:1260 :

Система координат МСК-70, зона 4

Зона № 4

Обозначение характерных точек границ	Координаты, м				Метод определения координат	Формулы, примененные для расчета средней квадратической погрешности определения координат характерных точек границ (Mt), с подставленными в такие формулы значениями и итоговые (вычисленные) значения Mt, м	Описание закрепления точки
	содержатся в Едином государственном реестре недвижимости		определены в результате выполнения комплексных кадастровых работ				
	X	Y	X	Y			
1	2	3	4	5	6	7	8
						-	
5	352820.79	4312601.47	352835.69	4312617.09	Метод спутниковых геодезических измерений (определений)	0.10	-
4	352820.48	4312626.47	352836.11	4312642.09	Метод спутниковых геодезических измерений (определений)	0.10	-
4	352785.03	4312626.04	352800.67	4312642.70	Метод спутниковых геодезических измерений (определений)	0.10	-
4	352785.19	4312612.95	352800.37	4312630.49	Метод спутниковых геодезических измерений (определений)	0.10	-
5	352782.67	4312601.00	352797.57	4312617.74	Метод спутниковых геодезических измерений (определений)	0.10	-
5	352820.79	4312601.47	352835.69	4312617.09	Метод спутниковых геодезических измерений (определений)	0.10	-

2. Сведения о частях границ уточняемого земельного участка с кадастровым номером 70:14:0100035:1260 :

Обозначение части границ		Горизонтальное проложение (S), м	Описание прохождения части границ	Сведения о согласовании местоположения границ (согласовано/спорное)
от т.	до т.			
1	2	3	4	5
5	4	25.00	-	-
4	4	35.45	-	-
4	4	12.21	-	-
4	5	13.05	-	-

2. Сведения о частях границ уточняемого земельного участка с кадастровым номером 70:14:0100035:1260 :				
Обозначение части границ		Горизонтальное проложение (S), м	Описание прохождения части границ	Сведения о согласовании местоположения границ (согласовано/спорное)
от т.	до т.			
1	2	3	4	5
5	5	38.13	-	-
3. Сведения о характеристиках уточняемого земельного участка с кадастровым номером 70:14:0100035:1260 :				
№ п/п	Наименование характеристики		Значение характеристики	
1	2		3	
1.	Адрес земельного участка		Российская Федерация, Томская область, район Томский, село Зоркальцево, улица Никольская, 17	
1.1.	Сведения о местоположении земельного участка (при отсутствии адреса) в структурированном в соответствии с федеральной информационной адресной системой виде		-	
1.2.	Дополнительные сведения о местоположении земельного участка		-	
2.	Площадь земельного участка ± величина погрешности определения (вычисления) площади ($P \pm \Delta P$), м ²		905 ± 11	
3.	Формула, примененная для расчета предельной допустимой погрешности определения площади земельного участка, с подставленными значениями и итоговые (вычисленные) значения (ΔP), м ²		$\Delta P = 3,5 * 0,10 * \sqrt{905} = 11$	
4.	Площадь земельного участка согласно сведениям Единого государственного реестра недвижимости (Ркад), м ²		905	
5.	Оценка расхождения P и Ркад (P - Ркад), м ²		-	
6.	Предельные минимальный и максимальный размеры земельного участка (Рмин и Рмакс), м ²		500 3000	
7.	Кадастровый номер или иной государственный учетный номер (инвентарный) объекта недвижимости, расположенного на земельном участке		70:14:0100035:4984	
8.	Вид (виды) разрешенного использования		Для жилищного строительства	
8.1.	Дополнительные сведения об использовании земельного участка		-	
9.	Сведения о земельных участках (землях общего пользования, территории общего пользования), посредством которых обеспечивается доступ		70:14:0000000:933	
10.	Иные сведения		-	
4. Пояснения к сведениям об уточняемом земельном участке с кадастровым номером 70:14:0100035:1260 :				
1.	-			

Сведения об уточняемых земельных участках, необходимые для исправления реестровых ошибок в сведениях о местоположении их границ

1. Сведения о характерных точках границ уточняемого земельного участка с кадастровым номером 70:14:0100035:1259 :

Система координат МСК-70, зона 4

Зона № 4

Обозначение характерных точек границ	Координаты, м				Метод определения координат	Формулы, примененные для расчета средней квадратической погрешности определения координат характерных точек границ (Mt), с подставленными в такие формулы значениями и итоговые (вычисленные) значения Mt, м	Описание закрепления точки
	содержатся в Едином государственном реестре недвижимости		определены в результате выполнения комплексных кадастровых работ				
	X	Y	X	Y			
1	2	3	4	5	6	7	8
						-	
3	352820.93	4312590.90	352835.52	4312606.52	Метод спутниковых геодезических измерений (определений)	0.10	-
5	352820.79	4312601.47	352835.69	4312617.09	Метод спутниковых геодезических измерений (определений)	0.10	-
5	352782.67	4312601.00	352797.57	4312617.74	Метод спутниковых геодезических измерений (определений)	0.10	-
3	352775.96	4312569.18	352789.92	4312586.13	Метод спутниковых геодезических измерений (определений)	0.10	-
2	352792.19	4312577.03	352806.38	4312593.50	Метод спутниковых геодезических измерений (определений)	0.10	-
2	352814.71	4312587.89	352829.21	4312603.69	Метод спутниковых геодезических измерений (определений)	0.10	-
3	352820.93	4312590.90	352835.52	4312606.52	Метод спутниковых геодезических измерений (определений)	0.10	-

2. Сведения о частях границ уточняемого земельного участка с кадастровым номером 70:14:0100035:1259 :

Обозначение части границ		Горизонтальное проложение (S), м	Описание прохождения части границ	Сведения о согласовании местоположения границ (согласовано/спорное)
от т.	до т.			
1	2	3	4	5
3	5	10.57	-	-

2. Сведения о частях границ уточняемого земельного участка с кадастровым номером 70:14:0100035:1259 :				
Обозначение части границ		Горизонтальное проложение (S), м	Описание прохождения части границ	Сведения о согласовании местоположения границ (согласовано/спорное)
от т.	до т.			
1	2	3	4	5
5	5	38.13	-	-
5	3	32.52	-	-
3	2	18.03	-	-
2	2	25.00	-	-
2	3	6.92	-	-
3. Сведения о характеристиках уточняемого земельного участка с кадастровым номером 70:14:0100035:1259 :				
№ п/п	Наименование характеристики		Значение характеристики	
1	2		3	
1.	Адрес земельного участка		Российская Федерация, Томская область, район Томский, село Зоркальцево, улица Никольская, 15	
1.1.	Сведения о местоположении земельного участка (при отсутствии адреса) в структурированном в соответствии с федеральной информационной адресной системой виде		-	
1.2.	Дополнительные сведения о местоположении земельного участка		-	
2.	Площадь земельного участка ± величина погрешности определения (вычисления) площади (P ± ΔP), м ²		844 ± 10	
3.	Формула, примененная для расчета предельной допустимой погрешности определения площади земельного участка, с подставленными значениями и итоговые (вычисленные) значения (ΔP), м ²		$\Delta P = 3,5 * 0,10 * \sqrt{844} = 10$	
4.	Площадь земельного участка согласно сведениям Единого государственного реестра недвижимости (P _{кад}), м ²		844	
5.	Оценка расхождения P и P _{кад} (P - P _{кад}), м ²		-	
6.	Предельные минимальный и максимальный размеры земельного участка (P _{мин} и P _{макс}), м ²		500 3000	
7.	Кадастровый номер или иной государственный учетный номер (инвентарный) объекта недвижимости, расположенного на земельном участке		-	
8.	Вид (виды) разрешенного использования		Для жилищного строительства	
8.1.	Дополнительные сведения об использовании земельного участка		-	
9.	Сведения о земельных участках (землях общего пользования, территории общего пользования), посредством которых обеспечивается доступ		70:14:0000000:933	
10.	Иные сведения		-	
4. Пояснения к сведениям об уточняемом земельном участке с кадастровым номером 70:14:0100035:1259 :				
1.	-			

Сведения об уточняемых земельных участках, необходимые для исправления реестровых ошибок в сведениях о местоположении их границ

1. Сведения о характерных точках границ уточняемого земельного участка с кадастровым номером 70:14:0100035:1247 :

Система координат МСК-70, зона 4

Зона № 4

Обозначение характерных точек границ	Координаты, м				Метод определения координат	Формулы, примененные для расчета средней квадратической погрешности определения координат характерных точек границ (Mt), с подставленными в такие формулы значениями и итоговые (вычисленные) значения Mt, м	Описание закрепления точки
	содержатся в Едином государственном реестре недвижимости		определены в результате выполнения комплексных кадастровых работ				
	X	Y	X	Y			
1	2	3	4	5	6	7	8
						-	
1	352910.07	4312595.08	352925.03	4312607.93	Метод спутниковых геодезических измерений (определений)	0.10	-
2	352892.68	4312631.10	352908.45	4312644.72	Метод спутниковых геодезических измерений (определений)	0.10	-
3	352871.70	4312620.97	352887.17	4312635.22	Метод спутниковых геодезических измерений (определений)	0.10	-
4	352873.03	4312614.30	352888.51	4312628.52	Метод спутниковых геодезических измерений (определений)	0.10	-
5	352887.56	4312584.22	352902.20	4312597.91	Метод спутниковых геодезических измерений (определений)	0.10	-
1	352910.07	4312595.08	352925.03	4312607.93	Метод спутниковых геодезических измерений (определений)	0.10	-

2. Сведения о частях границ уточняемого земельного участка с кадастровым номером 70:14:0100035:1247 :

Обозначение части границ		Горизонтальное проложение (S), м	Описание прохождения части границ	Сведения о согласовании местоположения границ (согласовано/спорное)
от т.	до т.			
1	2	3	4	5
1	2	40.35	-	-
2	3	23.30	-	-
3	4	6.83	-	-
4	5	33.53	-	-

2. Сведения о частях границ уточняемого земельного участка с кадастровым номером 70:14:0100035:1247 :				
Обозначение части границ		Горизонтальное проложение (S), м	Описание прохождения части границ	Сведения о согласовании местоположения границ (согласовано/спорное)
от т.	до т.			
1	2	3	4	5
5	1	24.93	-	-
3. Сведения о характеристиках уточняемого земельного участка с кадастровым номером 70:14:0100035:1247 :				
№ п/п	Наименование характеристики		Значение характеристики	
1	2		3	
1.	Адрес земельного участка		Российская Федерация, Томская область, район Томский, село Зоркальцево, улица Владимирская, 10	
1.1.	Сведения о местоположении земельного участка (при отсутствии адреса) в структурированном в соответствии с федеральной информационной адресной системой виде		-	
1.2.	Дополнительные сведения о местоположении земельного участка		-	
2.	Площадь земельного участка ± величина погрешности определения (вычисления) площади ($P \pm \Delta P$), м ²		997 ± 11	
3.	Формула, примененная для расчета предельной допустимой погрешности определения площади земельного участка, с подставленными значениями и итоговые (вычисленные) значения (ΔP), м ²		$\Delta P = 3,5 * 0,10 * \sqrt{997} = 11$	
4.	Площадь земельного участка согласно сведениям Единого государственного реестра недвижимости (Ркад), м ²		994	
5.	Оценка расхождения P и Ркад (P - Ркад), м ²		3	
6.	Предельные минимальный и максимальный размеры земельного участка (Рмин и Рмакс), м ²		500 3000	
7.	Кадастровый номер или иной государственный учетный номер (инвентарный) объекта недвижимости, расположенного на земельном участке		70:14:0100035:5167	
8.	Вид (виды) разрешенного использования		Для жилищного строительства	
8.1.	Дополнительные сведения об использовании земельного участка		-	
9.	Сведения о земельных участках (землях общего пользования, территории общего пользования), посредством которых обеспечивается доступ		70:14:0000000:933	
10.	Иные сведения		-	
4. Пояснения к сведениям об уточняемом земельном участке с кадастровым номером 70:14:0100035:1247 :				
1.	-			

Сведения об уточняемых земельных участках, необходимые для исправления реестровых ошибок в сведениях о местоположении их границ

1. Сведения о характерных точках границ уточняемого земельного участка с кадастровым номером 70:14:0100035:1246 :

Система координат МСК-70, зона 4

Зона № 4

Обозначение характерных точек границ	Координаты, м				Метод определения координат	Формулы, примененные для расчета средней квадратической погрешности определения координат характерных точек границ (Mt), с подставленными в такие формулы значениями и итоговые (вычисленные) значения Mt, м	Описание закрепления точки
	содержатся в Едином государственном реестре недвижимости		определены в результате выполнения комплексных кадастровых работ				
	X	Y	X	Y			
1	2	3	4	5	6	7	8
						-	
1	352932.59	4312605.96	352948.02	4312617.71	Метод спутниковых геодезических измерений (определений)	0.10	-
2	352915.19	4312641.98	352931.72	4312654.53	Метод спутниковых геодезических измерений (определений)	0.10	-
2	352892.68	4312631.10	352908.45	4312644.72	Метод спутниковых геодезических измерений (определений)	0.10	-
1	352910.07	4312595.08	352925.03	4312607.93	Метод спутниковых геодезических измерений (определений)	0.10	-
1	352932.59	4312605.96	352948.02	4312617.71	Метод спутниковых геодезических измерений (определений)	0.10	-

2. Сведения о частях границ уточняемого земельного участка с кадастровым номером 70:14:0100035:1246 :

Обозначение части границ		Горизонтальное проложение (S), м	Описание прохождения части границ	Сведения о согласовании местоположения границ (согласовано/спорное)
от т.	до т.			
1	2	3	4	5
1	2	40.27	-	-
2	2	25.25	-	-
2	1	40.35	-	-
1	1	24.98	-	-

3. Сведения о характеристиках уточняемого земельного участка с кадастровым номером 70:14:0100035:1246 :		
№ п/п	Наименование характеристики	Значение характеристики
1	2	3
1.	Адрес земельного участка	Российская Федерация, Томская область, район Томский, село Зоркальцево, улица Владимирская, 12
1.1.	Сведения о местоположении земельного участка (при отсутствии адреса) в структурированном в соответствии с федеральной информационной адресной системой виде	-
1.2.	Дополнительные сведения о местоположении земельного участка	-
2.	Площадь земельного участка ± величина погрешности определения (вычисления) площади ($P \pm \Delta P$), м ²	1012 ± 11
3.	Формула, примененная для расчета предельной допустимой погрешности определения площади земельного участка, с подставленными значениями и итоговые (вычисленные) значения (ΔP), м ²	$\Delta P = 3,5 * 0,10 * \sqrt{1012} = 11$
4.	Площадь земельного участка согласно сведениям Единого государственного реестра недвижимости (Ркад), м ²	1000
5.	Оценка расхождения Р и Ркад (Р - Ркад), м ²	12
6.	Предельные минимальный и максимальный размеры земельного участка (Рмин и Рмакс), м ²	500 3000
7.	Кадастровый номер или иной государственный учетный номер (инвентарный) объекта недвижимости, расположенного на земельном участке	70:14:0100035:4700
8.	Вид (виды) разрешенного использования	Для жилищного строительства
8.1.	Дополнительные сведения об использовании земельного участка	-
9.	Сведения о земельных участках (землях общего пользования, территории общего пользования), посредством которых обеспечивается доступ	70:14:0000000:933
10.	Иные сведения	-
4. Пояснения к сведениям об уточняемом земельном участке с кадастровым номером 70:14:0100035:1246 :		
1.	-	

Сведения об уточняемых земельных участках, необходимые для исправления реестровых ошибок в сведениях о местоположении их границ

1. Сведения о характерных точках границ уточняемого земельного участка с кадастровым номером 70:14:0100035:1244 :

Система координат МСК-70, зона 4					Зона № 4		
Обозначение характерных точек границ	Координаты, м				Метод определения координат	Формулы, примененные для расчета средней квадратической погрешности определения координат характерных точек границ (Mt), с подставленными в такие формулы значениями и итоговые (вычисленные) значения Mt, м	Описание закрепления точки
	содержатся в Едином государственном реестре недвижимости		определены в результате выполнения комплексных кадастровых работ				
	X	Y	X	Y			
1	2	3	4	5	6	7	8
						-	
1	352955.10	4312616.83	352971.20	4312628.09	Метод спутниковых геодезических измерений (определений)	0.10	-
2	352935.11	4312658.21	352951.83	4312670.55	Метод спутниковых геодезических измерений (определений)	0.10	-
3	352910.18	4312652.56	352926.89	4312665.47	Метод спутниковых геодезических измерений (определений)	0.10	-
2	352915.19	4312641.98	352931.72	4312654.53	Метод спутниковых геодезических измерений (определений)	0.10	-
1	352932.59	4312605.96	352948.02	4312617.71	Метод спутниковых геодезических измерений (определений)	0.10	-
1	352955.10	4312616.83	352971.20	4312628.09	Метод спутниковых геодезических измерений (определений)	0.10	-

2. Сведения о частях границ уточняемого земельного участка с кадастровым номером 70:14:0100035:1244 :

Обозначение части границ		Горизонтальное проложение (S), м	Описание прохождения части границ	Сведения о согласовании местоположения границ (согласовано/спорное)
от т.	до т.			
1	2	3	4	5
1	2	46.67	-	-
2	3	25.45	-	-
3	2	11.96	-	-
2	1	40.27	-	-

2. Сведения о частях границ уточняемого земельного участка с кадастровым номером 70:14:0100035:1244 :				
Обозначение части границ		Горизонтальное проложение (S), м	Описание прохождения части границ	Сведения о согласовании местоположения границ (согласовано/спорное)
от т.	до т.			
1	2	3	4	5
1	1	25.40	-	-
3. Сведения о характеристиках уточняемого земельного участка с кадастровым номером 70:14:0100035:1244 :				
№ п/п	Наименование характеристики		Значение характеристики	
1	2		3	
1.	Адрес земельного участка		Российская Федерация, Томская область, район Томский, село Зоркальцево, улица Владимирская, 14	
1.1.	Сведения о местоположении земельного участка (при отсутствии адреса) в структурированном в соответствии с федеральной информационной адресной системой виде		-	
1.2.	Дополнительные сведения о местоположении земельного участка		-	
2.	Площадь земельного участка ± величина погрешности определения (вычисления) площади (P ± ΔP), м ²		1242 ± 12	
3.	Формула, примененная для расчета предельной допустимой погрешности определения площади земельного участка, с подставленными значениями и итоговые (вычисленные) значения (ΔP), м ²		$\Delta P = 3,5 * 0,10 * \sqrt{1242} = 12$	
4.	Площадь земельного участка согласно сведениям Единого государственного реестра недвижимости (P _{кад}), м ²		1220	
5.	Оценка расхождения P и P _{кад} (P - P _{кад}), м ²		22	
6.	Предельные минимальный и максимальный размеры земельного участка (P _{мин} и P _{макс}), м ²		500 3000	
7.	Кадастровый номер или иной государственный учетный номер (инвентарный) объекта недвижимости, расположенного на земельном участке		70:14:0100035:4477	
8.	Вид (виды) разрешенного использования		Для жилищного строительства	
8.1.	Дополнительные сведения об использовании земельного участка		-	
9.	Сведения о земельных участках (землях общего пользования, территории общего пользования), посредством которых обеспечивается доступ		70:14:0000000:933	
10.	Иные сведения		-	
4. Пояснения к сведениям об уточняемом земельном участке с кадастровым номером 70:14:0100035:1244 :				
1.	-			

Сведения об уточняемых земельных участках, необходимые для исправления реестровых ошибок в сведениях о местоположении их границ

1. Сведения о характерных точках границ уточняемого земельного участка с кадастровым номером 70:14:0100035:1242 :

Система координат МСК-70, зона 4

Зона № 4

Обозначение характерных точек границ	Координаты, м				Метод определения координат	Формулы, примененные для расчета средней квадратической погрешности определения координат характерных точек границ (Mt), с подставленными в такие формулы значениями и итоговые (вычисленные) значения Mt, м	Описание закрепления точки
	содержатся в Едином государственном реестре недвижимости		определены в результате выполнения комплексных кадастровых работ				
	X	Y	X	Y			
1	2	3	4	5	6	7	8
						-	
1	352977.61	4312627.71	352993.52	4312638.01	Метод спутниковых геодезических измерений (определений)	0.10	-
2	352960.13	4312663.89	352977.20	4312675.09	Метод спутниковых геодезических измерений (определений)	0.10	-
2	352935.11	4312658.21	352951.83	4312670.55	Метод спутниковых геодезических измерений (определений)	0.10	-
1	352955.10	4312616.83	352971.20	4312628.09	Метод спутниковых геодезических измерений (определений)	0.10	-
1	352977.61	4312627.71	352993.52	4312638.01	Метод спутниковых геодезических измерений (определений)	0.10	-

2. Сведения о частях границ уточняемого земельного участка с кадастровым номером 70:14:0100035:1242 :

Обозначение части границ		Горизонтальное проложение (S), м	Описание прохождения части границ	Сведения о согласовании местоположения границ (согласовано/спорное)
от т.	до т.			
1	2	3	4	5
1	2	40.51	-	-
2	2	25.77	-	-
2	1	46.67	-	-
1	1	24.43	-	-

3. Сведения о характеристиках уточняемого земельного участка с кадастровым номером 70:14:0100035:1242 :		
№ п/п	Наименование характеристики	Значение характеристики
1	2	3
1.	Адрес земельного участка	Российская Федерация, Томская область, район Томский, село Зоркальцево, улица Владимирская, 16
1.1.	Сведения о местоположении земельного участка (при отсутствии адреса) в структурированном в соответствии с федеральной информационной адресной системой виде	-
1.2.	Дополнительные сведения о местоположении земельного участка	-
2.	Площадь земельного участка \pm величина погрешности определения (вычисления) площади ($P \pm \Delta P$), м ²	1077 \pm 11
3.	Формула, примененная для расчета предельной допустимой погрешности определения площади земельного участка, с подставленными значениями и итоговые (вычисленные) значения (ΔP), м ²	$\Delta P = 3,5 * 0,10 * \sqrt{1077} = 11$
4.	Площадь земельного участка согласно сведениям Единого государственного реестра недвижимости (Ркад), м ²	1077
5.	Оценка расхождения Р и Ркад (Р - Ркад), м ²	-
6.	Предельные минимальный и максимальный размеры земельного участка (Рмин и Рмакс), м ²	500 3000
7.	Кадастровый номер или иной государственный учетный номер (инвентарный) объекта недвижимости, расположенного на земельном участке	-
8.	Вид (виды) разрешенного использования	Для жилищного строительства
8.1.	Дополнительные сведения об использовании земельного участка	-
9.	Сведения о земельных участках (землях общего пользования, территории общего пользования), посредством которых обеспечивается доступ	70:14:0000000:933
10.	Иные сведения	-
4. Пояснения к сведениям об уточняемом земельном участке с кадастровым номером 70:14:0100035:1242 :		
1.	-	

Сведения об уточняемых земельных участках, необходимые для исправления реестровых ошибок в сведениях о местоположении их границ

1. Сведения о характерных точках границ уточняемого земельного участка с кадастровым номером 70:14:0100035:1240 :

Система координат МСК-70, зона 4

Зона № 4

Обозначение характерных точек границ	Координаты, м				Метод определения координат	Формулы, примененные для расчета средней квадратической погрешности определения координат характерных точек границ (Mt), с подставленными в такие формулы значениями и итоговые (вычисленные) значения Mt, м	Описание закрепления точки
	содержатся в Едином государственном реестре недвижимости		определены в результате выполнения комплексных кадастровых работ				
	X	Y	X	Y			
1	2	3	4	5	6	7	8
						-	
1	353000.12	4312638.57	353016.83	4312648.52	Метод спутниковых геодезических измерений (определений)	0.10	-
2	352985.16	4312669.56	353002.28	4312680.11	Метод спутниковых геодезических измерений (определений)	0.10	-
2	352960.13	4312663.89	352977.20	4312675.09	Метод спутниковых геодезических измерений (определений)	0.10	-
1	352977.61	4312627.71	352993.52	4312638.01	Метод спутниковых геодезических измерений (определений)	0.10	-
1	353000.12	4312638.57	353016.83	4312648.52	Метод спутниковых геодезических измерений (определений)	0.10	-

2. Сведения о частях границ уточняемого земельного участка с кадастровым номером 70:14:0100035:1240 :

Обозначение части границ		Горизонтальное проложение (S), м	Описание прохождения части границ	Сведения о согласовании местоположения границ (согласовано/спорное)
от т.	до т.			
1	2	3	4	5
1	2	34.78	-	-
2	2	25.58	-	-
2	1	40.51	-	-
1	1	25.57	-	-

3. Сведения о характеристиках уточняемого земельного участка с кадастровым номером 70:14:0100035:1240 :		
№ п/п	Наименование характеристики	Значение характеристики
1	2	3
1.	Адрес земельного участка	Российская Федерация, Томская область, район Томский, село Зоркальцево, улица Владимирская, 18
1.1.	Сведения о местоположении земельного участка (при отсутствии адреса) в структурированном в соответствии с федеральной информационной адресной системой виде	-
1.2.	Дополнительные сведения о местоположении земельного участка	-
2.	Площадь земельного участка ± величина погрешности определения (вычисления) площади ($P \pm \Delta P$), м ²	951 ± 11
3.	Формула, примененная для расчета предельной допустимой погрешности определения площади земельного участка, с подставленными значениями и итоговые (вычисленные) значения (ΔP), м ²	$\Delta P = 3,5 * 0,10 * \sqrt{951} = 11$
4.	Площадь земельного участка согласно сведениям Единого государственного реестра недвижимости (Ркад), м ²	932
5.	Оценка расхождения Р и Ркад (Р - Ркад), м ²	19
6.	Предельные минимальный и максимальный размеры земельного участка (Рмин и Рмакс), м ²	500 3000
7.	Кадастровый номер или иной государственный учетный номер (инвентарный) объекта недвижимости, расположенного на земельном участке	70:14:0100035:3936
8.	Вид (виды) разрешенного использования	Для жилищного строительства
8.1.	Дополнительные сведения об использовании земельного участка	-
9.	Сведения о земельных участках (землях общего пользования, территории общего пользования), посредством которых обеспечивается доступ	70:14:0000000:933
10.	Иные сведения	-
4. Пояснения к сведениям об уточняемом земельном участке с кадастровым номером 70:14:0100035:1240 :		
1.	-	

Сведения об уточняемых земельных участках, необходимые для исправления реестровых ошибок в сведениях о местоположении их границ

1. Сведения о характерных точках границ уточняемого земельного участка с кадастровым номером 70:14:0100035:1238 :

Система координат МСК-70, зона 4

Зона № 4

Обозначение характерных точек границ	Координаты, м				Метод определения координат	Формулы, примененные для расчета средней квадратической погрешности определения координат характерных точек границ (Mt), с подставленными в такие формулы значениями и итоговые (вычисленные) значения Mt, м	Описание закрепления точки
	содержатся в Едином государственном реестре недвижимости		определены в результате выполнения комплексных кадастровых работ				
	X	Y	X	Y			
1	2	3	4	5	6	7	8
						-	
1	353028.10	4312652.10	353044.92	4312661.22	Метод спутниковых геодезических измерений (определений)	0.10	-
2	353019.99	4312668.89	353036.90	4312677.96	Метод спутниковых геодезических измерений (определений)	0.10	-
3	353019.88	4312677.44	353037.04	4312687.02	Метод спутниковых геодезических измерений (определений)	0.10	-
4	352989.96	4312670.65	353006.92	4312681.05	Метод спутниковых геодезических измерений (определений)	0.10	-
2	352985.16	4312669.56	353002.28	4312680.11	Метод спутниковых геодезических измерений (определений)	0.10	-
1	353000.12	4312638.57	353016.83	4312648.52	Метод спутниковых геодезических измерений (определений)	0.10	-
1	353028.10	4312652.10	353044.92	4312661.22	Метод спутниковых геодезических измерений (определений)	0.10	-

2. Сведения о частях границ уточняемого земельного участка с кадастровым номером 70:14:0100035:1238 :

Обозначение части границ		Горизонтальное проложение (S), м	Описание прохождения части границ	Сведения о согласовании местоположения границ (согласовано/спорное)
от т.	до т.			
1	2	3	4	5
1	2	18.56	-	-

2. Сведения о частях границ уточняемого земельного участка с кадастровым номером 70:14:0100035:1238 :				
Обозначение части границ		Горизонтальное проложение (S), м	Описание прохождения части границ	Сведения о согласовании местоположения границ (согласовано/спорное)
от т.	до т.			
1	2	3	4	5
2	3	9.06	-	-
3	4	30.71	-	-
4	2	4.73	-	-
2	1	34.78	-	-
1	1	30.83	-	-
3. Сведения о характеристиках уточняемого земельного участка с кадастровым номером 70:14:0100035:1238 :				
№ п/п	Наименование характеристики		Значение характеристики	
1	2		3	
1.	Адрес земельного участка		Российская Федерация, Томская область, район Томский, село Зоркальцево, улица Владимирская, 20	
1.1.	Сведения о местоположении земельного участка (при отсутствии адреса) в структурированном в соответствии с федеральной информационной адресной системой виде		-	
1.2.	Дополнительные сведения о местоположении земельного участка		-	
2.	Площадь земельного участка ± величина погрешности определения (вычисления) площади (P ± ΔP), м2		975 ± 11	
3.	Формула, примененная для расчета предельной допустимой погрешности определения площади земельного участка, с подставленными значениями и итоговые (вычисленные) значения (ΔP), м2		$\Delta P = 3,5 * 0,10 * \sqrt{975} = 11$	
4.	Площадь земельного участка согласно сведениям Единого государственного реестра недвижимости (P _{кад}), м2		973	
5.	Оценка расхождения P и P _{кад} (P - P _{кад}), м2		2	
6.	Предельные минимальный и максимальный размеры земельного участка (P _{мин} и P _{макс}), м2		500 3000	
7.	Кадастровый номер или иной государственный учетный номер (инвентарный) объекта недвижимости, расположенного на земельном участке		-	
8.	Вид (виды) разрешенного использования		Для жилищного строительства	
8.1.	Дополнительные сведения об использовании земельного участка		-	
9.	Сведения о земельных участках (землях общего пользования, территории общего пользования), посредством которых обеспечивается доступ		70:14:0000000:933	
10.	Иные сведения		-	
4. Пояснения к сведениям об уточняемом земельном участке с кадастровым номером 70:14:0100035:1238 :				
1.	-			

Сведения об уточняемых земельных участках, необходимые для исправления реестровых ошибок в сведениях о местоположении их границ

1. Сведения о характерных точках границ уточняемого земельного участка с кадастровым номером 70:14:0100035:1237 :

Система координат МСК-70, зона 4 Зона № 4

Обозначение характерных точек границ	Координаты, м				Метод определения координат	Формулы, примененные для расчета средней квадратической погрешности определения координат характерных точек границ (Mt), с подставленными в такие формулы значениями и итоговые (вычисленные) значения Mt, м	Описание закрепления точки
	содержатся в Едином государственном реестре недвижимости		определены в результате выполнения комплексных кадастровых работ				
	X	Y	X	Y			
1	2	3	4	5	6	7	8
						-	
1	353045.10	4312660.30	353061.87	4312668.85	Метод спутниковых геодезических измерений (определений)	0.10	-
2	353044.57	4312704.19	353062.45	4312713.03	Метод спутниковых геодезических измерений (определений)	0.10	-
3	353019.57	4312703.89	353037.46	4312713.40	Метод спутниковых геодезических измерений (определений)	0.10	-
3	353019.88	4312677.44	353037.04	4312687.02	Метод спутниковых геодезических измерений (определений)	0.10	-
2	353019.99	4312668.89	353036.90	4312677.96	Метод спутниковых геодезических измерений (определений)	0.10	-
1	353028.10	4312652.10	353044.92	4312661.22	Метод спутниковых геодезических измерений (определений)	0.10	-
1	353045.10	4312660.30	353061.87	4312668.85	Метод спутниковых геодезических измерений (определений)	0.10	-

2. Сведения о частях границ уточняемого земельного участка с кадастровым номером 70:14:0100035:1237 :

Обозначение части границ		Горизонтальное проложение (S), м	Описание прохождения части границ	Сведения о согласовании местоположения границ (согласовано/спорное)
от т.	до т.			
1	2	3	4	5
1	2	44.18	-	-

2. Сведения о частях границ уточняемого земельного участка с кадастровым номером 70:14:0100035:1237 :				
Обозначение части границ		Горизонтальное проложение (S), м	Описание прохождения части границ	Сведения о согласовании местоположения границ (согласовано/спорное)
от т.	до т.			
1	2	3	4	5
2	3	24.99	-	-
3	3	26.38	-	-
3	2	9.06	-	-
2	1	18.56	-	-
1	1	18.59	-	-
3. Сведения о характеристиках уточняемого земельного участка с кадастровым номером 70:14:0100035:1237 :				
№ п/п	Наименование характеристики		Значение характеристики	
1	2		3	
1.	Адрес земельного участка		Российская Федерация, Томская область, район Томский, село Зоркальцево, улица Знаменская, 15	
1.1.	Сведения о местоположении земельного участка (при отсутствии адреса) в структурированном в соответствии с федеральной информационной адресной системой виде		-	
1.2.	Дополнительные сведения о местоположении земельного участка		-	
2.	Площадь земельного участка ± величина погрешности определения (вычисления) площади (P ± ΔP), м2		1170 ± 11	
3.	Формула, примененная для расчета предельной допустимой погрешности определения площади земельного участка, с подставленными значениями и итоговые (вычисленные) значения (ΔP), м2		$\Delta P = 3,5 * 0,10 * \sqrt{1170} = 12$	
4.	Площадь земельного участка согласно сведениям Единого государственного реестра недвижимости (P _{кад}), м2		1162	
5.	Оценка расхождения P и P _{кад} (P - P _{кад}), м2		8	
6.	Предельные минимальный и максимальный размеры земельного участка (P _{мин} и P _{макс}), м2		500 3000	
7.	Кадастровый номер или иной государственный учетный номер (инвентарный) объекта недвижимости, расположенного на земельном участке		70:14:0100035:6132	
8.	Вид (виды) разрешенного использования		Для жилищного строительства	
8.1.	Дополнительные сведения об использовании земельного участка		-	
9.	Сведения о земельных участках (землях общего пользования, территории общего пользования), посредством которых обеспечивается доступ		70:14:0000000:933	
10.	Иные сведения		-	
4. Пояснения к сведениям об уточняемом земельном участке с кадастровым номером 70:14:0100035:1237 :				
1.	-			

Сведения об уточняемых земельных участках, необходимые для исправления реестровых ошибок в сведениях о местоположении их границ

1. Сведения о характерных точках границ уточняемого земельного участка с кадастровым номером 70:14:0100035:1236 :

Система координат МСК-70, зона 4

Зона № 4

Обозначение характерных точек границ	Координаты, м				Метод определения координат	Формулы, примененные для расчета средней квадратической погрешности определения координат характерных точек границ (Mt), с подставленными в такие формулы значениями и итоговые (вычисленные) значения Mt, м	Описание закрепления точки
	содержатся в Едином государственном реестре недвижимости		определены в результате выполнения комплексных кадастровых работ				
	X	Y	X	Y			
1	2	3	4	5	6	7	8
						-	
1	353069.96	4312672.30	353087.26	4312680.36	Метод спутниковых геодезических измерений (определений)	0.10	-
2	353069.56	4312704.50	353086.92	4312712.57	Метод спутниковых геодезических измерений (определений)	0.10	-
2	353044.57	4312704.19	353062.45	4312713.03	Метод спутниковых геодезических измерений (определений)	0.10	-
1	353045.10	4312660.30	353061.87	4312668.85	Метод спутниковых геодезических измерений (определений)	0.10	-
1	353069.96	4312672.30	353087.26	4312680.36	Метод спутниковых геодезических измерений (определений)	0.10	-

2. Сведения о частях границ уточняемого земельного участка с кадастровым номером 70:14:0100035:1236 :

Обозначение части границ		Горизонтальное проложение (S), м	Описание прохождения части границ	Сведения о согласовании местоположения границ (согласовано/спорное)
от т.	до т.			
1	2	3	4	5
1	2	32.21	-	-
2	2	24.47	-	-
2	1	44.18	-	-
1	1	27.88	-	-

3. Сведения о характеристиках уточняемого земельного участка с кадастровым номером 70:14:0100035:1236 :		
№ п/п	Наименование характеристики	Значение характеристики
1	2	3
1.	Адрес земельного участка	Российская Федерация, Томская область, район Томский, село Зоркальцево, улица Знаменская, 17
1.1.	Сведения о местоположении земельного участка (при отсутствии адреса) в структурированном в соответствии с федеральной информационной адресной системой виде	-
1.2.	Дополнительные сведения о местоположении земельного участка	-
2.	Площадь земельного участка \pm величина погрешности определения (вычисления) площади ($P \pm \Delta P$), м ²	952 \pm 11
3.	Формула, примененная для расчета предельной допустимой погрешности определения площади земельного участка, с подставленными значениями и итоговые (вычисленные) значения (ΔP), м ²	$\Delta P = 3,5 * 0,10 * \sqrt{951} = 11$
4.	Площадь земельного участка согласно сведениям Единого государственного реестра недвижимости ($P_{\text{кад}}$), м ²	951
5.	Оценка расхождения P и $P_{\text{кад}}$ ($P - P_{\text{кад}}$), м ²	1
6.	Предельные минимальный и максимальный размеры земельного участка ($R_{\text{мин}}$ и $R_{\text{макс}}$), м ²	500 3000
7.	Кадастровый номер или иной государственный учетный номер (инвентарный) объекта недвижимости, расположенного на земельном участке	-
8.	Вид (виды) разрешенного использования	Для жилищного строительства
8.1.	Дополнительные сведения об использовании земельного участка	-
9.	Сведения о земельных участках (землях общего пользования, территории общего пользования), посредством которых обеспечивается доступ	70:14:0000000:933
10.	Иные сведения	-
4. Пояснения к сведениям об уточняемом земельном участке с кадастровым номером 70:14:0100035:1236 :		
1.	-	

Сведения об уточняемых земельных участках, необходимые для исправления реестровых ошибок в сведениях о местоположении их границ

1. Сведения о характерных точках границ уточняемого земельного участка с кадастровым номером 70:14:0100035:1239 :

Система координат МСК-70, зона 4

Зона № 4

Обозначение характерных точек границ	Координаты, м				Метод определения координат	Формулы, примененные для расчета средней квадратической погрешности определения координат характерных точек границ (Mt), с подставленными в такие формулы значениями и итоговые (вычисленные) значения Mt, м	Описание закрепления точки
	содержатся в Едином государственном реестре недвижимости		определены в результате выполнения комплексных кадастровых работ				
	X	Y	X	Y			
1	2	3	4	5	6	7	8
						-	
3	353019.88	4312677.44	353037.04	4312687.02	Метод спутниковых геодезических измерений (определений)	0.10	-
3	353019.57	4312703.89	353037.46	4312713.40	Метод спутниковых геодезических измерений (определений)	0.10	-
3	352989.57	4312703.53	353007.44	4312713.94	Метод спутниковых геодезических измерений (определений)	0.10	-
4	352989.96	4312670.65	353006.92	4312681.05	Метод спутниковых геодезических измерений (определений)	0.10	-
3	353019.88	4312677.44	353037.04	4312687.02	Метод спутниковых геодезических измерений (определений)	0.10	-

2. Сведения о частях границ уточняемого земельного участка с кадастровым номером 70:14:0100035:1239 :

Обозначение части границ		Горизонтальное проложение (S), м	Описание прохождения части границ	Сведения о согласовании местоположения границ (согласовано/спорное)
от т.	до т.			
1	2	3	4	5
3	3	26.38	-	-
3	3	30.02	-	-
3	4	32.89	-	-
4	3	30.71	-	-

3. Сведения о характеристиках уточняемого земельного участка с кадастровым номером 70:14:0100035:1239 :		
№ п/п	Наименование характеристики	Значение характеристики
1	2	3
1.	Адрес земельного участка	Российская Федерация, Томская область, район Томский, село Зоркальцево, улица Знаменская, 13
1.1.	Сведения о местоположении земельного участка (при отсутствии адреса) в структурированном в соответствии с федеральной информационной адресной системой виде	-
1.2.	Дополнительные сведения о местоположении земельного участка	-
2.	Площадь земельного участка ± величина погрешности определения (вычисления) площади ($P \pm \Delta P$), м ²	890 ± 11
3.	Формула, примененная для расчета предельной допустимой погрешности определения площади земельного участка, с подставленными значениями и итоговые (вычисленные) значения (ΔP), м ²	$\Delta P = 3,5 * 0,10 * \sqrt{890} = 10$
4.	Площадь земельного участка согласно сведениям Единого государственного реестра недвижимости ($P_{\text{кад}}$), м ²	890
5.	Оценка расхождения P и $P_{\text{кад}}$ ($P - P_{\text{кад}}$), м ²	-
6.	Предельные минимальный и максимальный размеры земельного участка ($R_{\text{мин}}$ и $R_{\text{макс}}$), м ²	500 3000
7.	Кадастровый номер или иной государственный учетный номер (инвентарный) объекта недвижимости, расположенного на земельном участке	70:14:0100035:3655
8.	Вид (виды) разрешенного использования	Для жилищного строительства
8.1.	Дополнительные сведения об использовании земельного участка	-
9.	Сведения о земельных участках (землях общего пользования, территории общего пользования), посредством которых обеспечивается доступ	70:14:0000000:933
10.	Иные сведения	-
4. Пояснения к сведениям об уточняемом земельном участке с кадастровым номером 70:14:0100035:1239 :		
1.	-	

Сведения об уточняемых земельных участках, необходимые для исправления реестровых ошибок в сведениях о местоположении их границ

1. Сведения о характерных точках границ уточняемого земельного участка с кадастровым номером 70:14:0100035:1241 :

Система координат МСК-70, зона 4

Зона № 4

Обозначение характерных точек границ	Координаты, м				Метод определения координат	Формулы, примененные для расчета средней квадратической погрешности определения координат характерных точек границ (Mt), с подставленными в такие формулы значениями и итоговые (вычисленные) значения Mt, м	Описание закрепления точки
	содержатся в Едином государственном реестре недвижимости		определены в результате выполнения комплексных кадастровых работ				
	X	Y	X	Y			
1	2	3	4	5	6	7	8
						-	
4	352989.96	4312670.65	353006.92	4312681.05	Метод спутниковых геодезических измерений (определений)	0.10	-
3	352989.57	4312703.53	353007.44	4312713.94	Метод спутниковых геодезических измерений (определений)	0.10	-
3	352959.57	4312703.16	352977.46	4312714.62	Метод спутниковых геодезических измерений (определений)	0.10	-
2	352960.13	4312663.89	352977.20	4312675.09	Метод спутниковых геодезических измерений (определений)	0.10	-
2	352985.16	4312669.56	353002.28	4312680.11	Метод спутниковых геодезических измерений (определений)	0.10	-
4	352989.96	4312670.65	353006.92	4312681.05	Метод спутниковых геодезических измерений (определений)	0.10	-

2. Сведения о частях границ уточняемого земельного участка с кадастровым номером 70:14:0100035:1241 :

Обозначение части границ		Горизонтальное проложение (S), м	Описание прохождения части границ	Сведения о согласовании местоположения границ (согласовано/спорное)
от т.	до т.			
1	2	3	4	5
4	3	32.89	-	-
3	3	29.99	-	-
3	2	39.53	-	-
2	2	25.58	-	-

2. Сведения о частях границ уточняемого земельного участка с кадастровым номером 70:14:0100035:1241 :				
Обозначение части границ		Горизонтальное проложение (S), м	Описание прохождения части границ	Сведения о согласовании местоположения границ (согласовано/спорное)
от т.	до т.			
1	2	3	4	5
2	4	4.73	-	-
3. Сведения о характеристиках уточняемого земельного участка с кадастровым номером 70:14:0100035:1241 :				
№ п/п	Наименование характеристики		Значение характеристики	
1	2		3	
1.	Адрес земельного участка		Российская Федерация, Томская область, район Томский, село Зоркальцево, улица Знаменская, 11	
1.1.	Сведения о местоположении земельного участка (при отсутствии адреса) в структурированном в соответствии с федеральной информационной адресной системой виде		-	
1.2.	Дополнительные сведения о местоположении земельного участка		-	
2.	Площадь земельного участка ± величина погрешности определения (вычисления) площади ($P \pm \Delta P$), м ²		1080 ± 12	
3.	Формула, примененная для расчета предельной допустимой погрешности определения площади земельного участка, с подставленными значениями и итоговые (вычисленные) значения (ΔP), м ²		$\Delta P = 3,5 * 0,10 * \sqrt{1080} = 12$	
4.	Площадь земельного участка согласно сведениям Единого государственного реестра недвижимости (Ркад), м ²		1080	
5.	Оценка расхождения P и Ркад (P - Ркад), м ²		-	
6.	Предельные минимальный и максимальный размеры земельного участка (Рмин и Рмакс), м ²		500 3000	
7.	Кадастровый номер или иной государственный учетный номер (инвентарный) объекта недвижимости, расположенного на земельном участке		-	
8.	Вид (виды) разрешенного использования		Для жилищного строительства	
8.1.	Дополнительные сведения об использовании земельного участка		-	
9.	Сведения о земельных участках (землях общего пользования, территории общего пользования), посредством которых обеспечивается доступ		70:14:0000000:933	
10.	Иные сведения		-	
4. Пояснения к сведениям об уточняемом земельном участке с кадастровым номером 70:14:0100035:1241 :				
1.	-			

Сведения об уточняемых земельных участках, необходимые для исправления реестровых ошибок в сведениях о местоположении их границ

1. Сведения о характерных точках границ уточняемого земельного участка с кадастровым номером 70:14:0100035:1243 :

Система координат МСК-70, зона 4

Зона № 4

Обозначение характерных точек границ	Координаты, м				Метод определения координат	Формулы, примененные для расчета средней квадратической погрешности определения координат характерных точек границ (Mt), с подставленными в такие формулы значениями и итоговые (вычисленные) значения Mt, м	Описание закрепления точки
	содержатся в Едином государственном реестре недвижимости		определены в результате выполнения комплексных кадастровых работ				
	X	Y	X	Y			
1	2	3	4	5	6	7	8
						-	
2	352960.13	4312663.89	352977.20	4312675.09	Метод спутниковых геодезических измерений (определений)	0.10	-
3	352959.57	4312703.16	352977.46	4312714.62	Метод спутниковых геодезических измерений (определений)	0.10	-
3	352934.57	4312702.85	352952.67	4312715.19	Метод спутниковых геодезических измерений (определений)	0.10	-
2	352935.11	4312658.21	352951.83	4312670.55	Метод спутниковых геодезических измерений (определений)	0.10	-
2	352960.13	4312663.89	352977.20	4312675.09	Метод спутниковых геодезических измерений (определений)	0.10	-

2. Сведения о частях границ уточняемого земельного участка с кадастровым номером 70:14:0100035:1243 :

Обозначение части границ		Горизонтальное проложение (S), м	Описание прохождения части границ	Сведения о согласовании местоположения границ (согласовано/спорное)
от т.	до т.			
1	2	3	4	5
2	3	39.53	-	-
3	3	24.80	-	-
3	2	44.65	-	-
2	2	25.77	-	-

3. Сведения о характеристиках уточняемого земельного участка с кадастровым номером 70:14:0100035:1243 :		
№ п/п	Наименование характеристики	Значение характеристики
1	2	3
1.	Адрес земельного участка	Российская Федерация, Томская область, район Томский, село Зоркальцево, улица Знаменская, 9
1.1.	Сведения о местоположении земельного участка (при отсутствии адреса) в структурированном в соответствии с федеральной информационной адресной системой виде	-
1.2.	Дополнительные сведения о местоположении земельного участка	-
2.	Площадь земельного участка ± величина погрешности определения (вычисления) площади ($P \pm \Delta P$), м ²	1054 ± 11
3.	Формула, примененная для расчета предельной допустимой погрешности определения площади земельного участка, с подставленными значениями и итоговые (вычисленные) значения (ΔP), м ²	$\Delta P = 3,5 * 0,10 * \sqrt{1054} = 11$
4.	Площадь земельного участка согласно сведениям Единого государственного реестра недвижимости ($P_{\text{кад}}$), м ²	1051
5.	Оценка расхождения P и $P_{\text{кад}}$ ($P - P_{\text{кад}}$), м ²	3
6.	Предельные минимальный и максимальный размеры земельного участка ($R_{\text{мин}}$ и $R_{\text{макс}}$), м ²	500 3000
7.	Кадастровый номер или иной государственный учетный номер (инвентарный) объекта недвижимости, расположенного на земельном участке	70:14:0100035:4244
8.	Вид (виды) разрешенного использования	Для жилищного строительства
8.1.	Дополнительные сведения об использовании земельного участка	-
9.	Сведения о земельных участках (землях общего пользования, территории общего пользования), посредством которых обеспечивается доступ	70:14:0000000:933
10.	Иные сведения	-
4. Пояснения к сведениям об уточняемом земельном участке с кадастровым номером 70:14:0100035:1243 :		
1.	-	

Сведения об уточняемых земельных участках, необходимые для исправления реестровых ошибок в сведениях о местоположении их границ

1. Сведения о характерных точках границ уточняемого земельного участка с кадастровым номером 70:14:0100035:1245 :

Система координат МСК-70, зона 4

Зона № 4

Обозначение характерных точек границ	Координаты, м				Метод определения координат	Формулы, примененные для расчета средней квадратической погрешности определения координат характерных точек границ (Mt), с подставленными в такие формулы значениями и итоговые (вычисленные) значения Mt, м	Описание закрепления точки
	содержатся в Едином государственном реестре недвижимости		определены в результате выполнения комплексных кадастровых работ				
	X	Y	X	Y			
1	2	3	4	5	6	7	8
						-	
2	352935.11	4312658.21	352951.83	4312670.55	Метод спутниковых геодезических измерений (определений)	0.10	-
3	352934.57	4312702.85	352952.67	4312715.19	Метод спутниковых геодезических измерений (определений)	0.10	-
3	352909.57	4312702.56	352927.56	4312715.61	Метод спутниковых геодезических измерений (определений)	0.10	-
4	352909.88	4312677.56	352927.19	4312690.57	Метод спутниковых геодезических измерений (определений)	0.10	-
3	352910.18	4312652.56	352926.89	4312665.47	Метод спутниковых геодезических измерений (определений)	0.10	-
2	352935.11	4312658.21	352951.83	4312670.55	Метод спутниковых геодезических измерений (определений)	0.10	-

2. Сведения о частях границ уточняемого земельного участка с кадастровым номером 70:14:0100035:1245 :

Обозначение части границ		Горизонтальное проложение (S), м	Описание прохождения части границ	Сведения о согласовании местоположения границ (согласовано/спорное)
от т.	до т.			
1	2	3	4	5
2	3	44.65	-	-
3	3	25.11	-	-
3	4	25.04	-	-
4	3	25.10	-	-

2. Сведения о частях границ уточняемого земельного участка с кадастровым номером 70:14:0100035:1245 :				
Обозначение части границ		Горизонтальное проложение (S), м	Описание прохождения части границ	Сведения о согласовании местоположения границ (согласовано/спорное)
от т.	до т.			
1	2	3	4	5
3	2	25.45	-	-
3. Сведения о характеристиках уточняемого земельного участка с кадастровым номером 70:14:0100035:1245 :				
№ п/п	Наименование характеристики		Значение характеристики	
1	2		3	
1.	Адрес земельного участка		Российская Федерация, Томская область, район Томский, село Зоркальцево, улица Знаменская, 7	
1.1.	Сведения о местоположении земельного участка (при отсутствии адреса) в структурированном в соответствии с федеральной информационной адресной системой виде		-	
1.2.	Дополнительные сведения о местоположении земельного участка		-	
2.	Площадь земельного участка ± величина погрешности определения (вычисления) площади ($P \pm \Delta P$), м ²		1185 ± 12	
3.	Формула, примененная для расчета предельной допустимой погрешности определения площади земельного участка, с подставленными значениями и итоговые (вычисленные) значения (ΔP), м ²		$\Delta P = 3,5 * 0,10 * \sqrt{1185} = 12$	
4.	Площадь земельного участка согласно сведениям Единого государственного реестра недвижимости (Ркад), м ²		1183	
5.	Оценка расхождения Р и Ркад ($P - P_{кад}$), м ²		2	
6.	Предельные минимальный и максимальный размеры земельного участка (Рмин и Рмакс), м ²		500 3000	
7.	Кадастровый номер или иной государственный учетный номер (инвентарный) объекта недвижимости, расположенного на земельном участке		-	
8.	Вид (виды) разрешенного использования		Для жилищного строительства	
8.1.	Дополнительные сведения об использовании земельного участка		-	
9.	Сведения о земельных участках (землях общего пользования, территории общего пользования), посредством которых обеспечивается доступ		70:14:0000000:933	
10.	Иные сведения		-	
4. Пояснения к сведениям об уточняемом земельном участке с кадастровым номером 70:14:0100035:1245 :				
1.	-			

Сведения об уточняемых земельных участках, необходимые для исправления реестровых ошибок в сведениях о местоположении их границ

1. Сведения о характерных точках границ уточняемого земельного участка с кадастровым номером 70:14:0100035:1250 :

Система координат МСК-70, зона 4

Зона № 4

Обозначение характерных точек границ	Координаты, м				Метод определения координат	Формулы, примененные для расчета средней квадратической погрешности определения координат характерных точек границ (Mt), с подставленными в такие формулы значениями и итоговые (вычисленные) значения Mt, м	Описание закрепления точки
	содержатся в Едином государственном реестре недвижимости		определены в результате выполнения комплексных кадастровых работ				
	X	Y	X	Y			
1	2	3	4	5	6	7	8
						-	
4	352909.88	4312677.56	352927.19	4312690.57	Метод спутниковых геодезических измерений (определений)	0.10	-
3	352909.57	4312702.56	352927.56	4312715.61	Метод спутниковых геодезических измерений (определений)	0.10	-
3	352869.57	4312702.07	352887.17	4312716.26	Метод спутниковых геодезических измерений (определений)	0.10	-
4	352869.88	4312677.07	352886.80	4312691.09	Метод спутниковых геодезических измерений (определений)	0.10	-
4	352909.88	4312677.56	352927.19	4312690.57	Метод спутниковых геодезических измерений (определений)	0.10	-

2. Сведения о частях границ уточняемого земельного участка с кадастровым номером 70:14:0100035:1250 :

Обозначение части границ		Горизонтальное проложение (S), м	Описание прохождения части границ	Сведения о согласовании местоположения границ (согласовано/спорное)
от т.	до т.			
1	2	3	4	5
4	3	25.04	-	-
3	3	40.40	-	-
3	4	25.17	-	-
4	4	40.39	-	-

3. Сведения о характеристиках уточняемого земельного участка с кадастровым номером 70:14:0100035:1250 :		
№ п/п	Наименование характеристики	Значение характеристики
1	2	3
1.	Адрес земельного участка	Российская Федерация, Томская область, район Томский, село Зоркальцево, улица Знаменская, 5
1.1.	Сведения о местоположении земельного участка (при отсутствии адреса) в структурированном в соответствии с федеральной информационной адресной системой виде	-
1.2.	Дополнительные сведения о местоположении земельного участка	-
2.	Площадь земельного участка \pm величина погрешности определения (вычисления) площади ($P \pm \Delta P$), м ²	1014 \pm 11
3.	Формула, примененная для расчета предельной допустимой погрешности определения площади земельного участка, с подставленными значениями и итоговые (вычисленные) значения (ΔP), м ²	$\Delta P = 3,5 * 0,10 * \sqrt{1014} = 11$
4.	Площадь земельного участка согласно сведениям Единого государственного реестра недвижимости ($P_{\text{кад}}$), м ²	1000
5.	Оценка расхождения P и $P_{\text{кад}}$ ($P - P_{\text{кад}}$), м ²	14
6.	Предельные минимальный и максимальный размеры земельного участка ($R_{\text{мин}}$ и $R_{\text{макс}}$), м ²	500 3000
7.	Кадастровый номер или иной государственный учетный номер (инвентарный) объекта недвижимости, расположенного на земельном участке	70:14:0100035:3835
8.	Вид (виды) разрешенного использования	Для жилищного строительства
8.1.	Дополнительные сведения об использовании земельного участка	-
9.	Сведения о земельных участках (землях общего пользования, территории общего пользования), посредством которых обеспечивается доступ	70:14:0000000:933
10.	Иные сведения	-
4. Пояснения к сведениям об уточняемом земельном участке с кадастровым номером 70:14:0100035:1250 :		
1.	-	

Сведения об уточняемых земельных участках, необходимые для исправления реестровых ошибок в сведениях о местоположении их границ

1. Сведения о характерных точках границ уточняемого земельного участка с кадастровым номером 70:14:0100035:1249 :

Система координат МСК-70, зона 4

Зона № 4

Обозначение характерных точек границ	Координаты, м				Метод определения координат	Формулы, примененные для расчета средней квадратической погрешности определения координат характерных точек границ (Mt), с подставленными в такие формулы значениями и итоговые (вычисленные) значения Mt, м	Описание закрепления точки
	содержатся в Едином государственном реестре недвижимости		определены в результате выполнения комплексных кадастровых работ				
	X	Y	X	Y			
1	2	3	4	5	6	7	8
						-	
3	352910.18	4312652.56	352926.89	4312665.47	Метод спутниковых геодезических измерений (определений)	0.10	-
4	352909.88	4312677.56	352927.19	4312690.57	Метод спутниковых геодезических измерений (определений)	0.10	-
4	352869.88	4312677.07	352886.80	4312691.09	Метод спутниковых геодезических измерений (определений)	0.10	-
4	352870.18	4312652.07	352886.86	4312666.18	Метод спутниковых геодезических измерений (определений)	0.10	-
3	352910.18	4312652.56	352926.89	4312665.47	Метод спутниковых геодезических измерений (определений)	0.10	-

2. Сведения о частях границ уточняемого земельного участка с кадастровым номером 70:14:0100035:1249 :

Обозначение части границ		Горизонтальное проложение (S), м	Описание прохождения части границ	Сведения о согласовании местоположения границ (согласовано/спорное)
от т.	до т.			
1	2	3	4	5
3	4	25.10	-	-
4	4	40.39	-	-
4	4	24.91	-	-
4	3	40.04	-	-

3. Сведения о характеристиках уточняемого земельного участка с кадастровым номером 70:14:0100035:1249 :		
№ п/п	Наименование характеристики	Значение характеристики
1	2	3
1.	Адрес земельного участка	Российская Федерация, Томская область, район Томский, село Зоркальцево, улица Знаменская, 3
1.1.	Сведения о местоположении земельного участка (при отсутствии адреса) в структурированном в соответствии с федеральной информационной адресной системой виде	-
1.2.	Дополнительные сведения о местоположении земельного участка	-
2.	Площадь земельного участка \pm величина погрешности определения (вычисления) площади ($P \pm \Delta P$), м ²	1006 \pm 11
3.	Формула, примененная для расчета предельной допустимой погрешности определения площади земельного участка, с подставленными значениями и итоговые (вычисленные) значения (ΔP), м ²	$\Delta P = 3,5 * 0,10 * \sqrt{1006} = 11$
4.	Площадь земельного участка согласно сведениям Единого государственного реестра недвижимости ($P_{\text{кад}}$), м ²	1000
5.	Оценка расхождения P и $P_{\text{кад}}$ ($P - P_{\text{кад}}$), м ²	6
6.	Предельные минимальный и максимальный размеры земельного участка ($R_{\text{мин}}$ и $R_{\text{макс}}$), м ²	500 3000
7.	Кадастровый номер или иной государственный учетный номер (инвентарный) объекта недвижимости, расположенного на земельном участке	70:14:0100035:4611
8.	Вид (виды) разрешенного использования	Для жилищного строительства
8.1.	Дополнительные сведения об использовании земельного участка	-
9.	Сведения о земельных участках (землях общего пользования, территории общего пользования), посредством которых обеспечивается доступ	70:14:0000000:933
10.	Иные сведения	-
4. Пояснения к сведениям об уточняемом земельном участке с кадастровым номером 70:14:0100035:1249 :		
1.	-	

Сведения об уточняемых земельных участках, необходимые для исправления реестровых ошибок в сведениях о местоположении их границ

1. Сведения о характерных точках границ уточняемого земельного участка с кадастровым номером 70:14:0100035:1248 :

Система координат МСК-70, зона 4

Зона № 4

Обозначение характерных точек границ	Координаты, м				Метод определения координат	Формулы, примененные для расчета средней квадратической погрешности определения координат характерных точек границ (Mt), с подставленными в такие формулы значениями и итоговые (вычисленные) значения Mt, м	Описание закрепления точки
	содержатся в Едином государственном реестре недвижимости		определены в результате выполнения комплексных кадастровых работ				
	X	Y	X	Y			
1	2	3	4	5	6	7	8
						-	
2	352915.19	4312641.98	352931.72	4312654.53	Метод спутниковых геодезических измерений (определений)	0.10	-
3	352910.18	4312652.56	352926.89	4312665.47	Метод спутниковых геодезических измерений (определений)	0.10	-
4	352870.18	4312652.07	352886.86	4312666.18	Метод спутниковых геодезических измерений (определений)	0.10	-
4	352870.49	4312627.07	352886.15	4312641.36	Метод спутниковых геодезических измерений (определений)	0.10	-
3	352871.70	4312620.97	352887.17	4312635.22	Метод спутниковых геодезических измерений (определений)	0.10	-
2	352892.68	4312631.10	352908.45	4312644.72	Метод спутниковых геодезических измерений (определений)	0.10	-
2	352915.19	4312641.98	352931.72	4312654.53	Метод спутниковых геодезических измерений (определений)	0.10	-

2. Сведения о частях границ уточняемого земельного участка с кадастровым номером 70:14:0100035:1248 :

Обозначение части границ		Горизонтальное проложение (S), м	Описание прохождения части границ	Сведения о согласовании местоположения границ (согласовано/спорное)
от т.	до т.			
1	2	3	4	5
2	3	11.96	-	-

2. Сведения о частях границ уточняемого земельного участка с кадастровым номером 70:14:0100035:1248 :				
Обозначение части границ		Горизонтальное проложение (S), м	Описание прохождения части границ	Сведения о согласовании местоположения границ (согласовано/спорное)
от т.	до т.			
1	2	3	4	5
3	4	40.04	-	-
4	4	24.83	-	-
4	3	6.22	-	-
3	2	23.30	-	-
2	2	25.25	-	-
3. Сведения о характеристиках уточняемого земельного участка с кадастровым номером 70:14:0100035:1248 :				
№ п/п	Наименование характеристики		Значение характеристики	
1	2		3	
1.	Адрес земельного участка		Российская Федерация, Томская область, район Томский, село Зоркальцево, улица Знаменская, 1	
1.1.	Сведения о местоположении земельного участка (при отсутствии адреса) в структурированном в соответствии с федеральной информационной адресной системой виде		-	
1.2.	Дополнительные сведения о местоположении земельного участка		-	
2.	Площадь земельного участка ± величина погрешности определения (вычисления) площади (P ± ΔP), м ²		919 ± 11	
3.	Формула, примененная для расчета предельной допустимой погрешности определения площади земельного участка, с подставленными значениями и итоговые (вычисленные) значения (ΔP), м ²		$\Delta P = 3,5 * 0,10 * \sqrt{919} = 11$	
4.	Площадь земельного участка согласно сведениям Единого государственного реестра недвижимости (P _{кад}), м ²		919	
5.	Оценка расхождения P и P _{кад} (P - P _{кад}), м ²		-	
6.	Предельные минимальный и максимальный размеры земельного участка (P _{мин} и P _{макс}), м ²		500 3000	
7.	Кадастровый номер или иной государственный учетный номер (инвентарный) объекта недвижимости, расположенного на земельном участке		-	
8.	Вид (виды) разрешенного использования		Для жилищного строительства	
8.1.	Дополнительные сведения об использовании земельного участка		-	
9.	Сведения о земельных участках (землях общего пользования, территории общего пользования), посредством которых обеспечивается доступ		70:14:0000000:933	
10.	Иные сведения		-	
4. Пояснения к сведениям об уточняемом земельном участке с кадастровым номером 70:14:0100035:1248 :				
1.	-			

Сведения об уточняемых земельных участках, необходимые для исправления реестровых ошибок в сведениях о местоположении их границ

1. Сведения о характерных точках границ уточняемого земельного участка с кадастровым номером 70:14:0103004:136 :

Система координат МСК-70, зона 4

Зона № 4

Обозначение характерных точек границ	Координаты, м				Метод определения координат	Формулы, примененные для расчета средней квадратической погрешности определения координат характерных точек границ (Mt), с подставленными в такие формулы значениями и итоговые (вычисленные) значения Mt, м	Описание закрепления точки
	содержатся в Едином государственном реестре недвижимости		определены в результате выполнения комплексных кадастровых работ				
	X	Y	X	Y			
1	2	3	4	5	6	7	8
						-	
2	353021.08	4312275.56	353027.50	4312285.72	Метод спутниковых геодезических измерений (определений)	0.10	-
2	353003.68	4312311.59	353011.02	4312322.18	Метод спутниковых геодезических измерений (определений)	0.10	-
2	352981.17	4312300.71	352988.24	4312311.87	Метод спутниковых геодезических измерений (определений)	0.10	-
3	352998.56	4312264.69	353004.72	4312275.42	Метод спутниковых геодезических измерений (определений)	0.10	-
2	353021.08	4312275.56	353027.50	4312285.72	Метод спутниковых геодезических измерений (определений)	0.10	-

2. Сведения о частях границ уточняемого земельного участка с кадастровым номером 70:14:0103004:136 :

Обозначение части границ		Горизонтальное проложение (S), м	Описание прохождения части границ	Сведения о согласовании местоположения границ (согласовано/спорное)
от т.	до т.			
1	2	3	4	5
2	2	40.01	-	-
2	2	25.00	-	-
2	3	40.00	-	-
3	2	25.00	-	-

3. Сведения о характеристиках уточняемого земельного участка с кадастровым номером 70:14:0103004:136 :		
№ п/п	Наименование характеристики	Значение характеристики
1	2	3
1.	Адрес земельного участка	Российская Федерация, Томская область, район Томский, село Зоркальцево, улица Валгусова, 23
1.1.	Сведения о местоположении земельного участка (при отсутствии адреса) в структурированном в соответствии с федеральной информационной адресной системой виде	-
1.2.	Дополнительные сведения о местоположении земельного участка	-
2.	Площадь земельного участка ± величина погрешности определения (вычисления) площади ($P \pm \Delta P$), м ²	1000 ± 11
3.	Формула, примененная для расчета предельной допустимой погрешности определения площади земельного участка, с подставленными значениями и итоговые (вычисленные) значения (ΔP), м ²	$\Delta P = 3,5 * 0,10 * \sqrt{1000} = 11$
4.	Площадь земельного участка согласно сведениям Единого государственного реестра недвижимости ($P_{\text{кад}}$), м ²	1000
5.	Оценка расхождения P и $P_{\text{кад}}$ ($P - P_{\text{кад}}$), м ²	-
6.	Предельные минимальный и максимальный размеры земельного участка ($R_{\text{мин}}$ и $R_{\text{макс}}$), м ²	500 3000
7.	Кадастровый номер или иной государственный учетный номер (инвентарный) объекта недвижимости, расположенного на земельном участке	-
8.	Вид (виды) разрешенного использования	Для жилищного строительства
8.1.	Дополнительные сведения об использовании земельного участка	-
9.	Сведения о земельных участках (землях общего пользования, территории общего пользования), посредством которых обеспечивается доступ	70:14:0000000:933
10.	Иные сведения	-
4. Пояснения к сведениям об уточняемом земельном участке с кадастровым номером 70:14:0103004:136 :		
1.	-	

Сведения об уточняемых земельных участках, необходимые для исправления реестровых ошибок в сведениях о местоположении их границ

1. Сведения о характерных точках границ уточняемого земельного участка с кадастровым номером 70:14:0103004:2 :

Система координат МСК-70, зона 4

Зона № 4

Обозначение характерных точек границ	Координаты, м				Метод определения координат	Формулы, примененные для расчета средней квадратической погрешности определения координат характерных точек границ (Mt), с подставленными в такие формулы значениями и итоговые (вычисленные) значения Mt, м	Описание закрепления точки
	содержатся в Едином государственном реестре недвижимости		определены в результате выполнения комплексных кадастровых работ				
	X	Y	X	Y			
1	2	3	4	5	6	7	8
						-	
27	353208.35	4312324.85	353215.31	4312329.48	Метод спутниковых геодезических измерений (определений)	0.10	-
28	353209.24	4312351.77	353215.97	4312357.30	Метод спутниковых геодезических измерений (определений)	0.10	-
29	353179.35	4312352.37	353185.71	4312357.28	Метод спутниковых геодезических измерений (определений)	0.10	-
26	353178.94	4312325.35	353184.90	4312329.60	Метод спутниковых геодезических измерений (определений)	0.10	-
27	353208.35	4312324.85	353215.31	4312329.48	Метод спутниковых геодезических измерений (определений)	0.10	-

2. Сведения о частях границ уточняемого земельного участка с кадастровым номером 70:14:0103004:2 :

Обозначение части границ		Горизонтальное проложение (S), м	Описание прохождения части границ	Сведения о согласовании местоположения границ (согласовано/спорное)
от т.	до т.			
1	2	3	4	5
27	28	27.83	-	-
28	29	30.26	-	-
29	26	27.69	-	-
26	27	30.41	-	-

3. Сведения о характеристиках уточняемого земельного участка с кадастровым номером 70:14:0103004:2 :		
№ п/п	Наименование характеристики	Значение характеристики
1	2	3
1.	Адрес земельного участка	Российская Федерация, Томская область, район Томский, Томская область, Томский район, окр. с. Зоркальцево
1.1.	Сведения о местоположении земельного участка (при отсутствии адреса) в структурированном в соответствии с федеральной информационной адресной системой виде	-
1.2.	Дополнительные сведения о местоположении земельного участка	-
2.	Площадь земельного участка ± величина погрешности определения (вычисления) площади ($P \pm \Delta P$), м ²	842 ± 10
3.	Формула, примененная для расчета предельной допустимой погрешности определения площади земельного участка, с подставленными значениями и итоговые (вычисленные) значения (ΔP), м ²	$\Delta P = 3,5 * 0,10 * \sqrt{842} = 10$
4.	Площадь земельного участка согласно сведениям Единого государственного реестра недвижимости (Ркад), м ²	800
5.	Оценка расхождения Р и Ркад ($P - P_{кад}$), м ²	42
6.	Предельные минимальный и максимальный размеры земельного участка ($R_{мин}$ и $R_{макс}$), м ²	- -
7.	Кадастровый номер или иной государственный учетный номер (инвентарный) объекта недвижимости, расположенного на земельном участке	-
8.	Вид (виды) разрешенного использования	Для обслуживания и эксплуатации электроподстанций 110-35 кВ
8.1.	Дополнительные сведения об использовании земельного участка	-
9.	Сведения о земельных участках (землях общего пользования, территории общего пользования), посредством которых обеспечивается доступ	Земли общего пользования
10.	Иные сведения	-
4. Пояснения к сведениям об уточняемом земельном участке с кадастровым номером 70:14:0103004:2 :		
1.	-	

Сведения об уточняемых земельных участках, необходимые для исправления реестровых ошибок в сведениях о местоположении их границ

1. Сведения о характерных точках границ уточняемого земельного участка с кадастровым номером 70:14:0103004:38 :

Система координат МСК-70, зона 4

Зона № 4

Обозначение характерных точек границ	Координаты, м				Метод определения координат	Формулы, примененные для расчета средней квадратической погрешности определения координат характерных точек границ (Mt), с подставленными в такие формулы значениями и итоговые (вычисленные) значения Mt, м	Описание закрепления точки
	содержатся в Едином государственном реестре недвижимости		определены в результате выполнения комплексных кадастровых работ				
	X	Y	X	Y			
1	2	3	4	5	6	7	8
						-	
4975	353174.15	4312317.32	353177.00	4312324.54	Метод спутниковых геодезических измерений (определений)	0.10	-
4976	353162.42	4312341.60	353167.15	4312346.37	Метод спутниковых геодезических измерений (определений)	0.10	-
4977	353175.16	4312347.75	353182.39	4312353.60	Метод спутниковых геодезических измерений (определений)	0.10	-
4978	353176.87	4312354.76	353182.57	4312360.56	Метод спутниковых геодезических измерений (определений)	0.10	-
4979	353190.00	4312354.93	353201.21	4312360.34	Метод спутниковых геодезических измерений (определений)	0.10	-
4980	353217.01	4312367.98	353223.93	4312368.18	Метод спутниковых геодезических измерений (определений)	0.10	-
4974	353214.86	4312372.29	353219.76	4312377.39	Метод спутниковых геодезических измерений (определений)	0.10	-
4973	353152.17	4312376.24	353160.14	4312382.66	Метод спутниковых геодезических измерений (определений)	0.10	-
4972	353149.33	4312319.44	353156.56	4312335.15	Метод спутниковых геодезических измерений (определений)	0.10	-

1. Сведения о характерных точках границ уточняемого земельного участка с кадастровым номером 70:14:0103004:38 :							
Система координат МСК-70, зона 4							Зона № 4
Обозначение характерных точек границ	Координаты, м				Метод определения координат	Формулы, примененные для расчета средней квадратической погрешности определения координат характерных точек границ (Mt), с подставленными в такие формулы значениями и итоговые (вычисленные) значения Mt, м	Описание закрепления точки
	содержатся в Едином государственном реестре недвижимости		определены в результате выполнения комплексных кадастровых работ				
	X	Y	X	Y			
1	2	3	4	5	6	7	8
2	-	-	353164.05	4312318.61	Метод спутниковых геодезических измерений (определений)	0.10	-
4975	353174.15	4312317.32	353177.00	4312324.54	Метод спутниковых геодезических измерений (определений)	0.10	-
2. Сведения о частях границ уточняемого земельного участка с кадастровым номером 70:14:0103004:38 :							
Обозначение части границ		Горизонтальное проложение (S), м	Описание прохождения части границ	Сведения о согласовании местоположения границ (согласовано/спорное)			
от т.	до т.						
1	2	3	4	5			
4975	4976	23.95	-	-			
4976	4977	16.87	-	-			
4977	4978	6.96	-	-			
4978	4979	18.64	-	-			
4979	4980	24.03	-	-			
4980	4974	10.11	-	-			
4974	4973	59.85	-	-			
4973	4972	47.64	-	-			
4972	2	18.16	-	-			
2	4975	14.24	-	-			
3. Сведения о характеристиках уточняемого земельного участка с кадастровым номером 70:14:0103004:38 :							
№ п/п	Наименование характеристики			Значение характеристики			
1	2			3			
1.	Адрес земельного участка			Российская Федерация, Томская область, район Томский, Томская область, Томский район, окр. с. Зоркальцево			
1.1.	Сведения о местоположении земельного участка (при отсутствии адреса) в структурированном в соответствии с федеральной информационной адресной системой виде			-			
1.2.	Дополнительные сведения о местоположении земельного участка			-			

3. Сведения о характеристиках уточняемого земельного участка с кадастровым номером 70:14:0103004:38 :		
№ п/п	Наименование характеристики	Значение характеристики
1	2	3
2.	Площадь земельного участка ± величина погрешности определения (вычисления) площади ($P \pm \Delta P$), м ²	1795 ± 15
3.	Формула, примененная для расчета предельной допустимой погрешности определения площади земельного участка, с подставленными значениями и итоговые (вычисленные) значения (ΔP), м ²	$\Delta P = 3,5 * 0,10 * \sqrt{1795} = 15$
4.	Площадь земельного участка согласно сведениям Единого государственного реестра недвижимости ($P_{\text{кад}}$), м ²	1795
5.	Оценка расхождения P и $P_{\text{кад}}$ ($P - P_{\text{кад}}$), м ²	-
6.	Предельные минимальный и максимальный размеры земельного участка ($P_{\text{мин}}$ и $P_{\text{макс}}$), м ²	- -
7.	Кадастровый номер или иной государственный учетный номер (инвентарный) объекта недвижимости, расположенного на земельном участке	-
8.	Вид (виды) разрешенного использования	Для сельскохозяйственного использования
8.1.	Дополнительные сведения об использовании земельного участка	-
9.	Сведения о земельных участках (землях общего пользования, территории общего пользования), посредством которых обеспечивается доступ	Земли общего пользования
10.	Иные сведения	-
4. Пояснения к сведениям об уточняемом земельном участке с кадастровым номером 70:14:0103004:38 :		
1.	-	

Сведения об уточняемых земельных участках, необходимые для исправления реестровых ошибок в сведениях о местоположении их границ

1. Сведения о характерных точках границ уточняемого земельного участка с кадастровым номером 70:14:0103004:124 :

Система координат МСК-70, зона 4

Зона № 4

Обозначение характерных точек границ	Координаты, м				Метод определения координат	Формулы, примененные для расчета средней квадратической погрешности определения координат характерных точек границ (Mt), с подставленными в такие формулы значениями и итоговые (вычисленные) значения Mt, м	Описание закрепления точки
	содержатся в Едином государственном реестре недвижимости		определены в результате выполнения комплексных кадастровых работ				
	X	Y	X	Y			
1	2	3	4	5	6	7	8
						-	
4972	-	-	353156.56	4312335.15	Метод спутниковых геодезических измерений (определений)	0.10	-
4	353149.80	4312328.66	-	-	Метод спутниковых геодезических измерений (определений)	0.10	-
2	353152.18	4312376.25	-	-	Метод спутниковых геодезических измерений (определений)	0.10	-
4973	-	-	353160.14	4312382.66	Метод спутниковых геодезических измерений (определений)	0.10	-
3	353211.92	4312372.48	-	-	Метод спутниковых геодезических измерений (определений)	0.10	-
4974	-	-	353219.76	4312377.39	Метод спутниковых геодезических измерений (определений)	0.10	-
4	353196.39	4312404.65	353205.05	4312409.94	Метод спутниковых геодезических измерений (определений)	0.10	-
5	353128.85	4312372.04	353136.71	4312379.04	Метод спутниковых геодезических измерений (определений)	0.10	-
5	353146.25	4312336.02	353153.20	4312342.60	Метод спутниковых геодезических измерений (определений)	0.10	-

1. Сведения о характерных точках границ уточняемого земельного участка с кадастровым номером 70:14:0103004:124 :							
Система координат МСК-70, зона 4						Зона № 4	
Обозначение характерных точек границ	Координаты, м				Метод определения координат	Формулы, примененные для расчета средней квадратической погрешности определения координат характерных точек границ (Mt), с подставленными в такие формулы значениями и итоговые (вычисленные) значения Mt, м	Описание закрепления точки
	содержатся в Едином государственном реестре недвижимости		определены в результате выполнения комплексных кадастровых работ				
	X	Y	X	Y			
1	2	3	4	5	6	7	8
4	353149.80	4312328.66	-	-	Метод спутниковых геодезических измерений (определений)	0.10	-
4972	-	-	353156.56	4312335.15	Метод спутниковых геодезических измерений (определений)	0.10	-
2. Сведения о частях границ уточняемого земельного участка с кадастровым номером 70:14:0103004:124 :							
Обозначение части границ		Горизонтальное проложение (S), м		Описание прохождения части границ	Сведения о согласовании местоположения границ (согласовано/спорное)		
от т.	до т.						
1	2	3		4	5		
4972	4973	47.64		-	-		
4973	4974	59.85		-	-		
4974	4	35.72		-	-		
4	5	75.00		-	-		
5	5	40.00		-	-		
5	4972	8.17		-	-		
3. Сведения о характеристиках уточняемого земельного участка с кадастровым номером 70:14:0103004:124 :							
№ п/п	Наименование характеристики				Значение характеристики		
1	2				3		
1.	Адрес земельного участка				Российская Федерация, Томская область, район Томский, село Зоркальцево		
1.1.	Сведения о местоположении земельного участка (при отсутствии адреса) в структурированном в соответствии с федеральной информационной адресной системой виде				-		
1.2.	Дополнительные сведения о местоположении земельного участка				-		
2.	Площадь земельного участка ± величина погрешности определения (вычисления) площади ($P \pm \Delta P$), м ²				1720 ± 15		
3.	Формула, примененная для расчета предельной допустимой погрешности определения площади земельного участка, с подставленными значениями и итоговые (вычисленные) значения (ΔP), м ²				$\Delta P = 3,5 * 0,10 * \sqrt{1720} = 15$		

3. Сведения о характеристиках уточняемого земельного участка с кадастровым номером 70:14:0103004:124 :

№ п/п	Наименование характеристики	Значение характеристики
1	2	3
4.	Площадь земельного участка согласно сведениям Единого государственного реестра недвижимости (Ркад), м2	1720
5.	Оценка расхождения Р и Ркад (Р - Ркад), м2	-
6.	Предельные минимальный и максимальный размеры земельного участка (Рмин и Рмакс), м2	500 3000
7.	Кадастровый номер или иной государственный учетный номер (инвентарный) объекта недвижимости, расположенного на земельном участке	-
8.	Вид (виды) разрешенного использования	Для жилищного строительства
8.1.	Дополнительные сведения об использовании земельного участка	-
9.	Сведения о земельных участках (землях общего пользования, территории общего пользования), посредством которых обеспечивается доступ	70:14:0000000:933
10.	Иные сведения	-

4. Пояснения к сведениям об уточняемом земельном участке с кадастровым номером 70:14:0103004:124 :

1.	-
----	---

Сведения об уточняемых земельных участках, необходимые для исправления реестровых ошибок в сведениях о местоположении их границ

1. Сведения о характерных точках границ уточняемого земельного участка с кадастровым номером 70:14:0103004:125 :

Система координат МСК-70, зона 4

Зона № 4

Обозначение характерных точек границ	Координаты, м				Метод определения координат	Формулы, примененные для расчета средней квадратической погрешности определения координат характерных точек границ (Mt), с подставленными в такие формулы значениями и итоговые (вычисленные) значения Mt, м	Описание закрепления точки
	содержатся в Едином государственном реестре недвижимости		определены в результате выполнения комплексных кадастровых работ				
	X	Y	X	Y			
1	2	3	4	5	6	7	8
						-	
1	353163.64	4312300.00	353169.68	4312306.15	Метод спутниковых геодезических измерений (определений)	0.10	-
2	353154.46	4312319.01	353164.05	4312318.61	Метод спутниковых геодезических измерений (определений)	0.10	-
3	353149.34	4312319.45	-	-	-	0	-
4	353149.80	4312328.66	-	-	-	0	-
4972	-	-	353156.56	4312335.15	Метод спутниковых геодезических измерений (определений)	0.10	-
5	353146.25	4312336.02	353153.20	4312342.60	Метод спутниковых геодезических измерений (определений)	0.10	-
6	353123.74	4312325.14	353130.42	4312332.29	Метод спутниковых геодезических измерений (определений)	0.10	-
7	353141.14	4312289.12	353146.91	4312295.84	Метод спутниковых геодезических измерений (определений)	0.10	-
1	353163.64	4312300.00	353169.68	4312306.15	Метод спутниковых геодезических измерений (определений)	0.10	-

2. Сведения о частях границ уточняемого земельного участка с кадастровым номером 70:14:0103004:125 :				
Обозначение части границ		Горизонтальное проложение (S), м	Описание прохождения части границ	Сведения о согласовании местоположения границ (согласовано/спорное)
от т.	до т.			
1	2	3	4	5
1	2	13.67	-	-
2	4972	18.16	-	-
4972	5	8.17	-	-
5	6	25.00	-	-
6	7	40.01	-	-
7	1	25.00	-	-
3. Сведения о характеристиках уточняемого земельного участка с кадастровым номером 70:14:0103004:125 :				
№ п/п	Наименование характеристики		Значение характеристики	
1	2		3	
1.	Адрес земельного участка		Российская Федерация, Томская область, район Томский, село Зоркальцево, улица Петровская, 31	
1.1.	Сведения о местоположении земельного участка (при отсутствии адреса) в структурированном в соответствии с федеральной информационной адресной системой виде		-	
1.2.	Дополнительные сведения о местоположении земельного участка		-	
2.	Площадь земельного участка ± величина погрешности определения (вычисления) площади ($P \pm \Delta P$), м ²		1000 ± 11	
3.	Формула, примененная для расчета предельной допустимой погрешности определения площади земельного участка, с подставленными значениями и итоговые (вычисленные) значения (ΔP), м ²		$\Delta P = 3,5 * 0,10 * \sqrt{1000} = 11$	
4.	Площадь земельного участка согласно сведениям Единого государственного реестра недвижимости (Ркад), м ²		976	
5.	Оценка расхождения Р и Ркад ($P - P_{кад}$), м ²		24	
6.	Предельные минимальный и максимальный размеры земельного участка ($R_{мин}$ и $R_{макс}$), м ²		500 3000	
7.	Кадастровый номер или иной государственный учетный номер (инвентарный) объекта недвижимости, расположенного на земельном участке		-	
8.	Вид (виды) разрешенного использования		Для жилищного строительства	
8.1.	Дополнительные сведения об использовании земельного участка		-	
9.	Сведения о земельных участках (землях общего пользования, территории общего пользования), посредством которых обеспечивается доступ		70:14:0000000:933	
10.	Иные сведения		-	
4. Пояснения к сведениям об уточняемом земельном участке с кадастровым номером 70:14:0103004:125 :				
1.	-			

Сведения об уточняемых земельных участках, необходимые для исправления реестровых ошибок в сведениях о местоположении их границ

1. Сведения о характерных точках границ уточняемого земельного участка с кадастровым номером 70:14:0103004:127 :

Система координат МСК-70, зона 4

Зона № 4

Обозначение характерных точек границ	Координаты, м				Метод определения координат	Формулы, примененные для расчета средней квадратической погрешности определения координат характерных точек границ (Mt), с подставленными в такие формулы значениями и итоговые (вычисленные) значения Mt, м	Описание закрепления точки
	содержатся в Едином государственном реестре недвижимости		определены в результате выполнения комплексных кадастровых работ				
	X	Y	X	Y			
1	2	3	4	5	6	7	8
						-	
7	353141.14	4312289.12	353146.91	4312295.84	Метод спутниковых геодезических измерений (определений)	0.10	-
6	353123.74	4312325.14	353130.42	4312332.29	Метод спутниковых геодезических измерений (определений)	0.10	-
3	353101.23	4312314.27	353107.65	4312321.98	Метод спутниковых геодезических измерений (определений)	0.10	-
4	353118.62	4312278.26	353124.12	4312285.55	Метод спутниковых геодезических измерений (определений)	0.10	-
7	353141.14	4312289.12	353146.91	4312295.84	Метод спутниковых геодезических измерений (определений)	0.10	-

2. Сведения о частях границ уточняемого земельного участка с кадастровым номером 70:14:0103004:127 :

Обозначение части границ		Горизонтальное проложение (S), м	Описание прохождения части границ	Сведения о согласовании местоположения границ (согласовано/спорное)
от т.	до т.			
1	2	3	4	5
7	6	40.01	-	-
6	3	25.00	-	-
3	4	39.98	-	-
4	7	25.01	-	-

3. Сведения о характеристиках уточняемого земельного участка с кадастровым номером 70:14:0103004:127 :		
№ п/п	Наименование характеристики	Значение характеристики
1	2	3
1.	Адрес земельного участка	Российская Федерация, Томская область, район Томский, село Зоркальцево, улица Петровская, 30
1.1.	Сведения о местоположении земельного участка (при отсутствии адреса) в структурированном в соответствии с федеральной информационной адресной системой виде	-
1.2.	Дополнительные сведения о местоположении земельного участка	-
2.	Площадь земельного участка \pm величина погрешности определения (вычисления) площади ($P \pm \Delta P$), м ²	1000 \pm 11
3.	Формула, примененная для расчета предельной допустимой погрешности определения площади земельного участка, с подставленными значениями и итоговые (вычисленные) значения (ΔP), м ²	$\Delta P = 3,5 * 0,10 * \sqrt{1000} = 11$
4.	Площадь земельного участка согласно сведениям Единого государственного реестра недвижимости (Ркад), м ²	1000
5.	Оценка расхождения P и Ркад (P - Ркад), м ²	-
6.	Предельные минимальный и максимальный размеры земельного участка (Рмин и Рмакс), м ²	500 3000
7.	Кадастровый номер или иной государственный учетный номер (инвентарный) объекта недвижимости, расположенного на земельном участке	-
8.	Вид (виды) разрешенного использования	Для жилищного строительства
8.1.	Дополнительные сведения об использовании земельного участка	-
9.	Сведения о земельных участках (землях общего пользования, территории общего пользования), посредством которых обеспечивается доступ	70:14:0000000:933
10.	Иные сведения	-
4. Пояснения к сведениям об уточняемом земельном участке с кадастровым номером 70:14:0103004:127 :		
1.	-	

Сведения об уточняемых земельных участках, необходимые для исправления реестровых ошибок в сведениях о местоположении их границ

1. Сведения о характерных точках границ уточняемого земельного участка с кадастровым номером 70:14:0103004:129 :

Система координат МСК-70, зона 4

Зона № 4

Обозначение характерных точек границ	Координаты, м				Метод определения координат	Формулы, примененные для расчета средней квадратической погрешности определения координат характерных точек границ (Mt), с подставленными в такие формулы значениями и итоговые (вычисленные) значения Mt, м	Описание закрепления точки
	содержатся в Едином государственном реестре недвижимости		определены в результате выполнения комплексных кадастровых работ				
	X	Y	X	Y			
1	2	3	4	5	6	7	8
						-	
4	353118.62	4312278.26	353124.12	4312285.55	Метод спутниковых геодезических измерений (определений)	0.10	-
3	353101.23	4312314.27	353107.65	4312321.98	Метод спутниковых геодезических измерений (определений)	0.10	-
3	353078.71	4312303.40	353084.86	4312311.68	Метод спутниковых геодезических измерений (определений)	0.10	-
4	353096.11	4312267.38	353101.35	4312275.24	Метод спутниковых геодезических измерений (определений)	0.10	-
4	353118.62	4312278.26	353124.12	4312285.55	Метод спутниковых геодезических измерений (определений)	0.10	-

2. Сведения о частях границ уточняемого земельного участка с кадастровым номером 70:14:0103004:129 :

Обозначение части границ		Горизонтальное проложение (S), м	Описание прохождения части границ	Сведения о согласовании местоположения границ (согласовано/спорное)
от т.	до т.			
1	2	3	4	5
4	3	39.98	-	-
3	3	25.01	-	-
3	4	40.00	-	-
4	4	25.00	-	-

3. Сведения о характеристиках уточняемого земельного участка с кадастровым номером 70:14:0103004:129 :		
№ п/п	Наименование характеристики	Значение характеристики
1	2	3
1.	Адрес земельного участка	Российская Федерация, Томская область, район Томский, село Зоркальцево, улица Петровская, 29
1.1.	Сведения о местоположении земельного участка (при отсутствии адреса) в структурированном в соответствии с федеральной информационной адресной системой виде	-
1.2.	Дополнительные сведения о местоположении земельного участка	-
2.	Площадь земельного участка ± величина погрешности определения (вычисления) площади ($P \pm \Delta P$), м ²	1000 ± 11
3.	Формула, примененная для расчета предельной допустимой погрешности определения площади земельного участка, с подставленными значениями и итоговые (вычисленные) значения (ΔP), м ²	$\Delta P = 3,5 * 0,10 * \sqrt{1000} = 11$
4.	Площадь земельного участка согласно сведениям Единого государственного реестра недвижимости ($P_{\text{кад}}$), м ²	1000
5.	Оценка расхождения P и $P_{\text{кад}}$ ($P - P_{\text{кад}}$), м ²	-
6.	Предельные минимальный и максимальный размеры земельного участка ($R_{\text{мин}}$ и $R_{\text{макс}}$), м ²	500 3000
7.	Кадастровый номер или иной государственный учетный номер (инвентарный) объекта недвижимости, расположенного на земельном участке	-
8.	Вид (виды) разрешенного использования	Для жилищного строительства
8.1.	Дополнительные сведения об использовании земельного участка	-
9.	Сведения о земельных участках (землях общего пользования, территории общего пользования), посредством которых обеспечивается доступ	70:14:0000000:933
10.	Иные сведения	-
4. Пояснения к сведениям об уточняемом земельном участке с кадастровым номером 70:14:0103004:129 :		
1.	-	

Сведения об уточняемых земельных участках, необходимые для исправления реестровых ошибок в сведениях о местоположении их границ

1. Сведения о характерных точках границ уточняемого земельного участка с кадастровым номером 70:14:0103004:131 :

Система координат МСК-70, зона 4

Зона № 4

Обозначение характерных точек границ	Координаты, м				Метод определения координат	Формулы, примененные для расчета средней квадратической погрешности определения координат характерных точек границ (Mt), с подставленными в такие формулы значениями и итоговые (вычисленные) значения Mt, м	Описание закрепления точки
	содержатся в Едином государственном реестре недвижимости		определены в результате выполнения комплексных кадастровых работ				
	X	Y	X	Y			
1	2	3	4	5	6	7	8
						-	
4	353096.11	4312267.38	353101.35	4312275.24	Метод спутниковых геодезических измерений (определений)	0.10	-
3	353078.71	4312303.40	353084.86	4312311.68	Метод спутниковых геодезических измерений (определений)	0.10	-
3	353056.20	4312292.53	353062.08	4312301.38	Метод спутниковых геодезических измерений (определений)	0.10	-
4	353073.60	4312256.50	353078.57	4312264.93	Метод спутниковых геодезических измерений (определений)	0.10	-
4	353096.11	4312267.38	353101.35	4312275.24	Метод спутниковых геодезических измерений (определений)	0.10	-

2. Сведения о частях границ уточняемого земельного участка с кадастровым номером 70:14:0103004:131 :

Обозначение части границ		Горизонтальное проложение (S), м	Описание прохождения части границ	Сведения о согласовании местоположения границ (согласовано/спорное)
от т.	до т.			
1	2	3	4	5
4	3	40.00	-	-
3	3	25.00	-	-
3	4	40.01	-	-
4	4	25.00	-	-

3. Сведения о характеристиках уточняемого земельного участка с кадастровым номером 70:14:0103004:131 :		
№ п/п	Наименование характеристики	Значение характеристики
1	2	3
1.	Адрес земельного участка	Российская Федерация, Томская область, район Томский, село Зоркальцево, улица Петровская, 28
1.1.	Сведения о местоположении земельного участка (при отсутствии адреса) в структурированном в соответствии с федеральной информационной адресной системой виде	-
1.2.	Дополнительные сведения о местоположении земельного участка	-
2.	Площадь земельного участка ± величина погрешности определения (вычисления) площади ($P \pm \Delta P$), м ²	1000 ± 11
3.	Формула, примененная для расчета предельной допустимой погрешности определения площади земельного участка, с подставленными значениями и итоговые (вычисленные) значения (ΔP), м ²	$\Delta P = 3,5 * 0,10 * \sqrt{1000} = 11$
4.	Площадь земельного участка согласно сведениям Единого государственного реестра недвижимости ($P_{\text{кад}}$), м ²	1000
5.	Оценка расхождения P и $P_{\text{кад}}$ ($P - P_{\text{кад}}$), м ²	-
6.	Предельные минимальный и максимальный размеры земельного участка ($R_{\text{мин}}$ и $R_{\text{макс}}$), м ²	500 3000
7.	Кадастровый номер или иной государственный учетный номер (инвентарный) объекта недвижимости, расположенного на земельном участке	-
8.	Вид (виды) разрешенного использования	Для жилищного строительства
8.1.	Дополнительные сведения об использовании земельного участка	-
9.	Сведения о земельных участках (землях общего пользования, территории общего пользования), посредством которых обеспечивается доступ	70:14:0000000:933
10.	Иные сведения	-
4. Пояснения к сведениям об уточняемом земельном участке с кадастровым номером 70:14:0103004:131 :		
1.	-	

Сведения об уточняемых земельных участках, необходимые для исправления реестровых ошибок в сведениях о местоположении их границ

1. Сведения о характерных точках границ уточняемого земельного участка с кадастровым номером 70:14:0103004:133 :

Система координат МСК-70, зона 4

Зона № 4

Обозначение характерных точек границ	Координаты, м				Метод определения координат	Формулы, примененные для расчета средней квадратической погрешности определения координат характерных точек границ (Mt), с подставленными в такие формулы значениями и итоговые (вычисленные) значения Mt, м	Описание закрепления точки
	содержатся в Едином государственном реестре недвижимости		определены в результате выполнения комплексных кадастровых работ				
	X	Y	X	Y			
1	2	3	4	5	6	7	8
						-	
4	353073.60	4312256.50	353078.57	4312264.93	Метод спутниковых геодезических измерений (определений)	0.10	-
3	353056.20	4312292.53	353062.08	4312301.38	Метод спутниковых геодезических измерений (определений)	0.10	-
3	353033.69	4312281.65	353039.31	4312291.07	Метод спутниковых геодезических измерений (определений)	0.10	-
4	353051.08	4312245.63	353055.79	4312254.63	Метод спутниковых геодезических измерений (определений)	0.10	-
4	353073.60	4312256.50	353078.57	4312264.93	Метод спутниковых геодезических измерений (определений)	0.10	-

2. Сведения о частях границ уточняемого земельного участка с кадастровым номером 70:14:0103004:133 :

Обозначение части границ		Горизонтальное проложение (S), м	Описание прохождения части границ	Сведения о согласовании местоположения границ (согласовано/спорное)
от т.	до т.			
1	2	3	4	5
4	3	40.01	-	-
3	3	25.00	-	-
3	4	39.99	-	-
4	4	25.00	-	-

3. Сведения о характеристиках уточняемого земельного участка с кадастровым номером 70:14:0103004:133 :		
№ п/п	Наименование характеристики	Значение характеристики
1	2	3
1.	Адрес земельного участка	Российская Федерация, Томская область, район Томский, село Зоркальцево, улица Петровская, 27
1.1.	Сведения о местоположении земельного участка (при отсутствии адреса) в структурированном в соответствии с федеральной информационной адресной системой виде	-
1.2.	Дополнительные сведения о местоположении земельного участка	-
2.	Площадь земельного участка ± величина погрешности определения (вычисления) площади ($P \pm \Delta P$), м ²	1000 ± 11
3.	Формула, примененная для расчета предельной допустимой погрешности определения площади земельного участка, с подставленными значениями и итоговые (вычисленные) значения (ΔP), м ²	$\Delta P = 3,5 * 0,10 * \sqrt{1000} = 11$
4.	Площадь земельного участка согласно сведениям Единого государственного реестра недвижимости ($P_{\text{кад}}$), м ²	1000
5.	Оценка расхождения P и $P_{\text{кад}}$ ($P - P_{\text{кад}}$), м ²	-
6.	Предельные минимальный и максимальный размеры земельного участка ($R_{\text{мин}}$ и $R_{\text{макс}}$), м ²	500 3000
7.	Кадастровый номер или иной государственный учетный номер (инвентарный) объекта недвижимости, расположенного на земельном участке	-
8.	Вид (виды) разрешенного использования	Для жилищного строительства
8.1.	Дополнительные сведения об использовании земельного участка	-
9.	Сведения о земельных участках (землях общего пользования, территории общего пользования), посредством которых обеспечивается доступ	70:14:0000000:933
10.	Иные сведения	-
4. Пояснения к сведениям об уточняемом земельном участке с кадастровым номером 70:14:0103004:133 :		
1.	-	

Сведения об уточняемых земельных участках, необходимые для исправления реестровых ошибок в сведениях о местоположении их границ

1. Сведения о характерных точках границ уточняемого земельного участка с кадастровым номером 70:14:0103004:134 :

Система координат МСК-70, зона 4

Зона № 4

Обозначение характерных точек границ	Координаты, м				Метод определения координат	Формулы, примененные для расчета средней квадратической погрешности определения координат характерных точек границ (Mt), с подставленными в такие формулы значениями и итоговые (вычисленные) значения Mt, м	Описание закрепления точки
	содержатся в Едином государственном реестре недвижимости		определены в результате выполнения комплексных кадастровых работ				
	X	Y	X	Y			
1	2	3	4	5	6	7	8
						-	
3	353056.20	4312292.53	353062.08	4312301.38	Метод спутниковых геодезических измерений (определений)	0.10	-
2	353038.80	4312328.55	353045.59	4312337.83	Метод спутниковых геодезических измерений (определений)	0.10	-
3	353016.29	4312317.67	353022.82	4312327.52	Метод спутниковых геодезических измерений (определений)	0.10	-
3	353033.69	4312281.65	353039.31	4312291.07	Метод спутниковых геодезических измерений (определений)	0.10	-
3	353056.20	4312292.53	353062.08	4312301.38	Метод спутниковых геодезических измерений (определений)	0.10	-

2. Сведения о частях границ уточняемого земельного участка с кадастровым номером 70:14:0103004:134 :

Обозначение части границ		Горизонтальное проложение (S), м	Описание прохождения части границ	Сведения о согласовании местоположения границ (согласовано/спорное)
от т.	до т.			
1	2	3	4	5
3	2	40.01	-	-
2	3	25.00	-	-
3	3	40.01	-	-
3	3	25.00	-	-

3. Сведения о характеристиках уточняемого земельного участка с кадастровым номером 70:14:0103004:134 :		
№ п/п	Наименование характеристики	Значение характеристики
1	2	3
1.	Адрес земельного участка	Российская Федерация, Томская область, район Томский, село Зоркальцево, улица Валгусова, 25
1.1.	Сведения о местоположении земельного участка (при отсутствии адреса) в структурированном в соответствии с федеральной информационной адресной системой виде	-
1.2.	Дополнительные сведения о местоположении земельного участка	-
2.	Площадь земельного участка ± величина погрешности определения (вычисления) площади ($P \pm \Delta P$), м ²	1000 ± 11
3.	Формула, примененная для расчета предельной допустимой погрешности определения площади земельного участка, с подставленными значениями и итоговые (вычисленные) значения (ΔP), м ²	$\Delta P = 3,5 * 0,10 * \sqrt{1000} = 11$
4.	Площадь земельного участка согласно сведениям Единого государственного реестра недвижимости ($P_{\text{кад}}$), м ²	1000
5.	Оценка расхождения P и $P_{\text{кад}}$ ($P - P_{\text{кад}}$), м ²	-
6.	Предельные минимальный и максимальный размеры земельного участка ($R_{\text{мин}}$ и $R_{\text{макс}}$), м ²	500 3000
7.	Кадастровый номер или иной государственный учетный номер (инвентарный) объекта недвижимости, расположенного на земельном участке	-
8.	Вид (виды) разрешенного использования	Для жилищного строительства
8.1.	Дополнительные сведения об использовании земельного участка	-
9.	Сведения о земельных участках (землях общего пользования, территории общего пользования), посредством которых обеспечивается доступ	70:14:0000000:933
10.	Иные сведения	-
4. Пояснения к сведениям об уточняемом земельном участке с кадастровым номером 70:14:0103004:134 :		
1.	-	

Сведения об уточняемых земельных участках, необходимые для исправления реестровых ошибок в сведениях о местоположении их границ

1. Сведения о характерных точках границ уточняемого земельного участка с кадастровым номером 70:14:0103004:132 :

Система координат МСК-70, зона 4

Зона № 4

Обозначение характерных точек границ	Координаты, м				Метод определения координат	Формулы, примененные для расчета средней квадратической погрешности определения координат характерных точек границ (Mt), с подставленными в такие формулы значениями и итоговые (вычисленные) значения Mt, м	Описание закрепления точки
	содержатся в Едином государственном реестре недвижимости		определены в результате выполнения комплексных кадастровых работ				
	X	Y	X	Y			
1	2	3	4	5	6	7	8
						-	
3	353078.71	4312303.40	353084.86	4312311.68	Метод спутниковых геодезических измерений (определений)	0.10	-
2	353061.32	4312339.41	353068.38	4312348.12	Метод спутниковых геодезических измерений (определений)	0.10	-
2	353038.80	4312328.55	353045.59	4312337.83	Метод спутниковых геодезических измерений (определений)	0.10	-
3	353056.20	4312292.53	353062.08	4312301.38	Метод спутниковых геодезических измерений (определений)	0.10	-
3	353078.71	4312303.40	353084.86	4312311.68	Метод спутниковых геодезических измерений (определений)	0.10	-

2. Сведения о частях границ уточняемого земельного участка с кадастровым номером 70:14:0103004:132 :

Обозначение части границ		Горизонтальное проложение (S), м	Описание прохождения части границ	Сведения о согласовании местоположения границ (согласовано/спорное)
от т.	до т.			
1	2	3	4	5
3	2	39.99	-	-
2	2	25.01	-	-
2	3	40.01	-	-
3	3	25.00	-	-

3. Сведения о характеристиках уточняемого земельного участка с кадастровым номером 70:14:0103004:132 :		
№ п/п	Наименование характеристики	Значение характеристики
1	2	3
1.	Адрес земельного участка	Российская Федерация, Томская область, район Томский, село Зоркальцево, улица Валгусова, 27
1.1.	Сведения о местоположении земельного участка (при отсутствии адреса) в структурированном в соответствии с федеральной информационной адресной системой виде	-
1.2.	Дополнительные сведения о местоположении земельного участка	-
2.	Площадь земельного участка ± величина погрешности определения (вычисления) площади ($P \pm \Delta P$), м ²	1000 ± 11
3.	Формула, примененная для расчета предельной допустимой погрешности определения площади земельного участка, с подставленными значениями и итоговые (вычисленные) значения (ΔP), м ²	$\Delta P = 3,5 * 0,10 * \sqrt{1000} = 11$
4.	Площадь земельного участка согласно сведениям Единого государственного реестра недвижимости ($P_{\text{кад}}$), м ²	1000
5.	Оценка расхождения P и $P_{\text{кад}}$ ($P - P_{\text{кад}}$), м ²	-
6.	Предельные минимальный и максимальный размеры земельного участка ($R_{\text{мин}}$ и $R_{\text{макс}}$), м ²	500 3000
7.	Кадастровый номер или иной государственный учетный номер (инвентарный) объекта недвижимости, расположенного на земельном участке	-
8.	Вид (виды) разрешенного использования	Для жилищного строительства
8.1.	Дополнительные сведения об использовании земельного участка	-
9.	Сведения о земельных участках (землях общего пользования, территории общего пользования), посредством которых обеспечивается доступ	70:14:0000000:933
10.	Иные сведения	-
4. Пояснения к сведениям об уточняемом земельном участке с кадастровым номером 70:14:0103004:132 :		
1.	-	

Сведения об уточняемых земельных участках, необходимые для исправления реестровых ошибок в сведениях о местоположении их границ

1. Сведения о характерных точках границ уточняемого земельного участка с кадастровым номером 70:14:0103004:130 :

Система координат МСК-70, зона 4

Зона № 4

Обозначение характерных точек границ	Координаты, м				Метод определения координат	Формулы, примененные для расчета средней квадратической погрешности определения координат характерных точек границ (Mt), с подставленными в такие формулы значениями и итоговые (вычисленные) значения Mt, м	Описание закрепления точки
	содержатся в Едином государственном реестре недвижимости		определены в результате выполнения комплексных кадастровых работ				
	X	Y	X	Y			
1	2	3	4	5	6	7	8
						-	
3	353101.23	4312314.27	353107.65	4312321.98	Метод спутниковых геодезических измерений (определений)	0.10	-
2	353083.83	4312350.29	353091.16	4312358.43	Метод спутниковых геодезических измерений (определений)	0.10	-
2	353061.32	4312339.41	353068.38	4312348.12	Метод спутниковых геодезических измерений (определений)	0.10	-
3	353078.71	4312303.40	353084.86	4312311.68	Метод спутниковых геодезических измерений (определений)	0.10	-
3	353101.23	4312314.27	353107.65	4312321.98	Метод спутниковых геодезических измерений (определений)	0.10	-

2. Сведения о частях границ уточняемого земельного участка с кадастровым номером 70:14:0103004:130 :

Обозначение части границ		Горизонтальное проложение (S), м	Описание прохождения части границ	Сведения о согласовании местоположения границ (согласовано/спорное)
от т.	до т.			
1	2	3	4	5
3	2	40.01	-	-
2	2	25.00	-	-
2	3	39.99	-	-
3	3	25.01	-	-

3. Сведения о характеристиках уточняемого земельного участка с кадастровым номером 70:14:0103004:130 :		
№ п/п	Наименование характеристики	Значение характеристики
1	2	3
1.	Адрес земельного участка	Российская Федерация, Томская область, район Томский, село Зоркальцево, улица Валгусова, 29
1.1.	Сведения о местоположении земельного участка (при отсутствии адреса) в структурированном в соответствии с федеральной информационной адресной системой виде	-
1.2.	Дополнительные сведения о местоположении земельного участка	-
2.	Площадь земельного участка \pm величина погрешности определения (вычисления) площади ($P \pm \Delta P$), м ²	1000 \pm 11
3.	Формула, примененная для расчета предельной допустимой погрешности определения площади земельного участка, с подставленными значениями и итоговые (вычисленные) значения (ΔP), м ²	$\Delta P = 3,5 * 0,10 * \sqrt{1000} = 11$
4.	Площадь земельного участка согласно сведениям Единого государственного реестра недвижимости ($P_{\text{кад}}$), м ²	1000
5.	Оценка расхождения P и $P_{\text{кад}}$ ($P - P_{\text{кад}}$), м ²	-
6.	Предельные минимальный и максимальный размеры земельного участка ($R_{\text{мин}}$ и $R_{\text{макс}}$), м ²	500 3000
7.	Кадастровый номер или иной государственный учетный номер (инвентарный) объекта недвижимости, расположенного на земельном участке	-
8.	Вид (виды) разрешенного использования	Для жилищного строительства
8.1.	Дополнительные сведения об использовании земельного участка	-
9.	Сведения о земельных участках (землях общего пользования, территории общего пользования), посредством которых обеспечивается доступ	70:14:0000000:933
10.	Иные сведения	-
4. Пояснения к сведениям об уточняемом земельном участке с кадастровым номером 70:14:0103004:130 :		
1.	-	

Сведения об уточняемых земельных участках, необходимые для исправления реестровых ошибок в сведениях о местоположении их границ

1. Сведения о характерных точках границ уточняемого земельного участка с кадастровым номером 70:14:0103004:128 :

Система координат МСК-70, зона 4

Зона № 4

Обозначение характерных точек границ	Координаты, м				Метод определения координат	Формулы, примененные для расчета средней квадратической погрешности определения координат характерных точек границ (Mt), с подставленными в такие формулы значениями и итоговые (вычисленные) значения Mt, м	Описание закрепления точки
	содержатся в Едином государственном реестре недвижимости		определены в результате выполнения комплексных кадастровых работ				
	X	Y	X	Y			
1	2	3	4	5	6	7	8
						-	
6	353123.74	4312325.14	353130.42	4312332.29	Метод спутниковых геодезических измерений (определений)	0.10	-
2	353106.34	4312361.16	353113.93	4312368.73	Метод спутниковых геодезических измерений (определений)	0.10	-
2	353083.83	4312350.29	353091.16	4312358.43	Метод спутниковых геодезических измерений (определений)	0.10	-
3	353101.23	4312314.27	353107.65	4312321.98	Метод спутниковых геодезических измерений (определений)	0.10	-
6	353123.74	4312325.14	353130.42	4312332.29	Метод спутниковых геодезических измерений (определений)	0.10	-

2. Сведения о частях границ уточняемого земельного участка с кадастровым номером 70:14:0103004:128 :

Обозначение части границ		Горизонтальное проложение (S), м	Описание прохождения части границ	Сведения о согласовании местоположения границ (согласовано/спорное)
от т.	до т.			
1	2	3	4	5
6	2	40.00	-	-
2	2	24.99	-	-
2	3	40.01	-	-
3	6	25.00	-	-

3. Сведения о характеристиках уточняемого земельного участка с кадастровым номером 70:14:0103004:128 :		
№ п/п	Наименование характеристики	Значение характеристики
1	2	3
1.	Адрес земельного участка	Российская Федерация, Томская область, район Томский, село Зоркальцево, улица Валгусова, 31
1.1.	Сведения о местоположении земельного участка (при отсутствии адреса) в структурированном в соответствии с федеральной информационной адресной системой виде	-
1.2.	Дополнительные сведения о местоположении земельного участка	-
2.	Площадь земельного участка ± величина погрешности определения (вычисления) площади ($P \pm \Delta P$), м ²	1000 ± 11
3.	Формула, примененная для расчета предельной допустимой погрешности определения площади земельного участка, с подставленными значениями и итоговые (вычисленные) значения (ΔP), м ²	$\Delta P = 3,5 * 0,10 * \sqrt{1000} = 11$
4.	Площадь земельного участка согласно сведениям Единого государственного реестра недвижимости ($P_{\text{кад}}$), м ²	1000
5.	Оценка расхождения P и $P_{\text{кад}}$ ($P - P_{\text{кад}}$), м ²	-
6.	Предельные минимальный и максимальный размеры земельного участка ($R_{\text{мин}}$ и $R_{\text{макс}}$), м ²	500 3000
7.	Кадастровый номер или иной государственный учетный номер (инвентарный) объекта недвижимости, расположенного на земельном участке	70:14:0103004:286
8.	Вид (виды) разрешенного использования	Для жилищного строительства
8.1.	Дополнительные сведения об использовании земельного участка	-
9.	Сведения о земельных участках (землях общего пользования, территории общего пользования), посредством которых обеспечивается доступ	70:14:0000000:933
10.	Иные сведения	-
4. Пояснения к сведениям об уточняемом земельном участке с кадастровым номером 70:14:0103004:128 :		
1.	-	

Сведения об уточняемых земельных участках, необходимые для исправления реестровых ошибок в сведениях о местоположении их границ

1. Сведения о характерных точках границ уточняемого земельного участка с кадастровым номером 70:14:0103004:126 :

Система координат МСК-70, зона 4					Зона № 4		
Обозначение характерных точек границ	Координаты, м				Метод определения координат	Формулы, примененные для расчета средней квадратической погрешности определения координат характерных точек границ (Mt), с подставленными в такие формулы значениями и итоговые (вычисленные) значения Mt, м	Описание закрепления точки
	содержатся в Едином государственном реестре недвижимости		определены в результате выполнения комплексных кадастровых работ				
	X	Y	X	Y			
1	2	3	4	5	6	7	8
						-	
5	353146.25	4312336.02	353153.20	4312342.60	Метод спутниковых геодезических измерений (определений)	0.10	-
5	353128.85	4312372.04	353136.71	4312379.04	Метод спутниковых геодезических измерений (определений)	0.10	-
2	353106.34	4312361.16	353113.93	4312368.73	Метод спутниковых геодезических измерений (определений)	0.10	-
6	353123.74	4312325.14	353130.42	4312332.29	Метод спутниковых геодезических измерений (определений)	0.10	-
5	353146.25	4312336.02	353153.20	4312342.60	Метод спутниковых геодезических измерений (определений)	0.10	-

2. Сведения о частях границ уточняемого земельного участка с кадастровым номером 70:14:0103004:126 :

Обозначение части границ		Горизонтальное проложение (S), м	Описание прохождения части границ	Сведения о согласовании местоположения границ (согласовано/спорное)
от т.	до т.			
1	2	3	4	5
5	5	40.00	-	-
5	2	25.00	-	-
2	6	40.00	-	-
6	5	25.00	-	-

3. Сведения о характеристиках уточняемого земельного участка с кадастровым номером 70:14:0103004:126 :		
№ п/п	Наименование характеристики	Значение характеристики
1	2	3
1.	Адрес земельного участка	Российская Федерация, Томская область, район Томский, село Зоркальцево, улица Валгусова, 33
1.1.	Сведения о местоположении земельного участка (при отсутствии адреса) в структурированном в соответствии с федеральной информационной адресной системой виде	-
1.2.	Дополнительные сведения о местоположении земельного участка	-
2.	Площадь земельного участка \pm величина погрешности определения (вычисления) площади ($P \pm \Delta P$), м ²	1000 \pm 11
3.	Формула, примененная для расчета предельной допустимой погрешности определения площади земельного участка, с подставленными значениями и итоговые (вычисленные) значения (ΔP), м ²	$\Delta P = 3,5 * 0,10 * \sqrt{1000} = 11$
4.	Площадь земельного участка согласно сведениям Единого государственного реестра недвижимости ($P_{\text{кад}}$), м ²	1000
5.	Оценка расхождения P и $P_{\text{кад}}$ ($P - P_{\text{кад}}$), м ²	-
6.	Предельные минимальный и максимальный размеры земельного участка ($R_{\text{мин}}$ и $R_{\text{макс}}$), м ²	500 3000
7.	Кадастровый номер или иной государственный учетный номер (инвентарный) объекта недвижимости, расположенного на земельном участке	70:14:0103004:280
8.	Вид (виды) разрешенного использования	Для жилищного строительства
8.1.	Дополнительные сведения об использовании земельного участка	-
9.	Сведения о земельных участках (землях общего пользования, территории общего пользования), посредством которых обеспечивается доступ	70:14:0000000:933
10.	Иные сведения	-
4. Пояснения к сведениям об уточняемом земельном участке с кадастровым номером 70:14:0103004:126 :		
1.	-	

Сведения об уточняемых земельных участках, необходимые для исправления реестровых ошибок в сведениях о местоположении их границ

1. Сведения о характерных точках границ уточняемого земельного участка с кадастровым номером 70:14:0103004:204 :

Система координат МСК-70, зона 4

Зона № 4

Обозначение характерных точек границ	Координаты, м				Метод определения координат	Формулы, примененные для расчета средней квадратической погрешности определения координат характерных точек границ (Mt), с подставленными в такие формулы значениями и итоговые (вычисленные) значения Mt, м	Описание закрепления точки
	содержатся в Едином государственном реестре недвижимости		определены в результате выполнения комплексных кадастровых работ				
	X	Y	X	Y			
1	2	3	4	5	6	7	8
						-	
1	352956.72	4312408.84	352966.55	4312420.59	Метод спутниковых геодезических измерений (определений)	0.10	-
2	352939.32	4312444.86	352950.07	4312457.04	Метод спутниковых геодезических измерений (определений)	0.10	-
3	352916.81	4312433.98	352927.29	4312446.74	Метод спутниковых геодезических измерений (определений)	0.10	-
4	352934.20	4312397.96	352943.76	4312410.29	Метод спутниковых геодезических измерений (определений)	0.10	-
1	352956.72	4312408.84	352966.55	4312420.59	Метод спутниковых геодезических измерений (определений)	0.10	-

2. Сведения о частях границ уточняемого земельного участка с кадастровым номером 70:14:0103004:204 :

Обозначение части границ		Горизонтальное проложение (S), м	Описание прохождения части границ	Сведения о согласовании местоположения границ (согласовано/спорное)
от т.	до т.			
1	2	3	4	5
1	2	40.00	-	-
2	3	25.00	-	-
3	4	40.00	-	-
4	1	25.01	-	-

3. Сведения о характеристиках уточняемого земельного участка с кадастровым номером 70:14:0103004:204 :		
№ п/п	Наименование характеристики	Значение характеристики
1	2	3
1.	Адрес земельного участка	Российская Федерация, Томская область, район Томский, село Зоркальцево, улица Колодникова, 16
1.1.	Сведения о местоположении земельного участка (при отсутствии адреса) в структурированном в соответствии с федеральной информационной адресной системой виде	-
1.2.	Дополнительные сведения о местоположении земельного участка	-
2.	Площадь земельного участка \pm величина погрешности определения (вычисления) площади ($P \pm \Delta P$), м ²	1000 \pm 11
3.	Формула, примененная для расчета предельной допустимой погрешности определения площади земельного участка, с подставленными значениями и итоговые (вычисленные) значения (ΔP), м ²	$\Delta P = 3,5 * 0,10 * \sqrt{1000} = 11$
4.	Площадь земельного участка согласно сведениям Единого государственного реестра недвижимости (Ркад), м ²	1000
5.	Оценка расхождения P и Ркад (P - Ркад), м ²	-
6.	Предельные минимальный и максимальный размеры земельного участка (Рмин и Рмакс), м ²	500 3000
7.	Кадастровый номер или иной государственный учетный номер (инвентарный) объекта недвижимости, расположенного на земельном участке	-
8.	Вид (виды) разрешенного использования	Для жилищного строительства
8.1.	Дополнительные сведения об использовании земельного участка	-
9.	Сведения о земельных участках (землях общего пользования, территории общего пользования), посредством которых обеспечивается доступ	70:14:0000000:933
10.	Иные сведения	-
4. Пояснения к сведениям об уточняемом земельном участке с кадастровым номером 70:14:0103004:204 :		
1.	-	

Сведения об уточняемых земельных участках, необходимые для исправления реестровых ошибок в сведениях о местоположении их границ

1. Сведения о характерных точках границ уточняемого земельного участка с кадастровым номером 70:14:0103004:206 :

Система координат МСК-70, зона 4

Зона № 4

Обозначение характерных точек границ	Координаты, м				Метод определения координат	Формулы, примененные для расчета средней квадратической погрешности определения координат характерных точек границ (Mt), с подставленными в такие формулы значениями и итоговые (вычисленные) значения Mt, м	Описание закрепления точки
	содержатся в Едином государственном реестре недвижимости		определены в результате выполнения комплексных кадастровых работ				
	X	Y	X	Y			
1	2	3	4	5	6	7	8
						-	
4	352934.20	4312397.96	352943.76	4312410.29	Метод спутниковых геодезических измерений (определений)	0.10	-
3	352916.81	4312433.98	352927.29	4312446.74	Метод спутниковых геодезических измерений (определений)	0.10	-
3	352894.30	4312423.11	352904.51	4312436.44	Метод спутниковых геодезических измерений (определений)	0.10	-
4	352911.69	4312387.09	352920.98	4312399.99	Метод спутниковых геодезических измерений (определений)	0.10	-
4	352934.20	4312397.96	352943.76	4312410.29	Метод спутниковых геодезических измерений (определений)	0.10	-

2. Сведения о частях границ уточняемого земельного участка с кадастровым номером 70:14:0103004:206 :

Обозначение части границ		Горизонтальное проложение (S), м	Описание прохождения части границ	Сведения о согласовании местоположения границ (согласовано/спорное)
от т.	до т.			
1	2	3	4	5
4	3	40.00	-	-
3	3	25.00	-	-
3	4	40.00	-	-
4	4	25.00	-	-

3. Сведения о характеристиках уточняемого земельного участка с кадастровым номером 70:14:0103004:206 :		
№ п/п	Наименование характеристики	Значение характеристики
1	2	3
1.	Адрес земельного участка	Российская Федерация, Томская область, район Томский, село Зоркальцево, улица Колодникова, 14
1.1.	Сведения о местоположении земельного участка (при отсутствии адреса) в структурированном в соответствии с федеральной информационной адресной системой виде	-
1.2.	Дополнительные сведения о местоположении земельного участка	-
2.	Площадь земельного участка \pm величина погрешности определения (вычисления) площади ($P \pm \Delta P$), м ²	1000 \pm 11
3.	Формула, примененная для расчета предельной допустимой погрешности определения площади земельного участка, с подставленными значениями и итоговые (вычисленные) значения (ΔP), м ²	$\Delta P = 3,5 * 0,10 * \sqrt{1000} = 11$
4.	Площадь земельного участка согласно сведениям Единого государственного реестра недвижимости ($P_{\text{кад}}$), м ²	1000
5.	Оценка расхождения P и $P_{\text{кад}}$ ($P - P_{\text{кад}}$), м ²	-
6.	Предельные минимальный и максимальный размеры земельного участка ($R_{\text{мин}}$ и $R_{\text{макс}}$), м ²	500 3000
7.	Кадастровый номер или иной государственный учетный номер (инвентарный) объекта недвижимости, расположенного на земельном участке	-
8.	Вид (виды) разрешенного использования	Для жилищного строительства
8.1.	Дополнительные сведения об использовании земельного участка	-
9.	Сведения о земельных участках (землях общего пользования, территории общего пользования), посредством которых обеспечивается доступ	70:14:0000000:933
10.	Иные сведения	-
4. Пояснения к сведениям об уточняемом земельном участке с кадастровым номером 70:14:0103004:206 :		
1.	-	

Сведения об уточняемых земельных участках, необходимые для исправления реестровых ошибок в сведениях о местоположении их границ

1. Сведения о характерных точках границ уточняемого земельного участка с кадастровым номером 70:14:0103004:208 :

Система координат МСК-70, зона 4

Зона № 4

Обозначение характерных точек границ	Координаты, м				Метод определения координат	Формулы, примененные для расчета средней квадратической погрешности определения координат характерных точек границ (Mt), с подставленными в такие формулы значениями и итоговые (вычисленные) значения Mt, м	Описание закрепления точки
	содержатся в Едином государственном реестре недвижимости		определены в результате выполнения комплексных кадастровых работ				
	X	Y	X	Y			
1	2	3	4	5	6	7	8
						-	
4	352911.69	4312387.09	352920.98	4312399.99	Метод спутниковых геодезических измерений (определений)	0.10	-
3	352894.30	4312423.11	352904.51	4312436.44	Метод спутниковых геодезических измерений (определений)	0.10	-
3	352871.78	4312412.24	352881.73	4312426.15	Метод спутниковых геодезических измерений (определений)	0.10	-
4	352889.18	4312376.22	352898.20	4312389.70	Метод спутниковых геодезических измерений (определений)	0.10	-
4	352911.69	4312387.09	352920.98	4312399.99	Метод спутниковых геодезических измерений (определений)	0.10	-

2. Сведения о частях границ уточняемого земельного участка с кадастровым номером 70:14:0103004:208 :

Обозначение части границ		Горизонтальное проложение (S), м	Описание прохождения части границ	Сведения о согласовании местоположения границ (согласовано/спорное)
от т.	до т.			
1	2	3	4	5
4	3	40.00	-	-
3	3	25.00	-	-
3	4	40.00	-	-
4	4	25.00	-	-

3. Сведения о характеристиках уточняемого земельного участка с кадастровым номером 70:14:0103004:208 :

№ п/п	Наименование характеристики	Значение характеристики
1	2	3
1.	Адрес земельного участка	Российская Федерация, Томская область, район Томский, село Зоркальцево, улица Колодникова, 12, Российская Федерация, Томская область, Томский муниципальный район, Зоркальцевское сельское поселение, с.Зоркальцево, ул.Колодникова, земельный участок 12
1.1.	Сведения о местоположении земельного участка (при отсутствии адреса) в структурированном в соответствии с федеральной информационной адресной системой виде	-
1.2.	Дополнительные сведения о местоположении земельного участка	-
2.	Площадь земельного участка ± величина погрешности определения (вычисления) площади ($P \pm \Delta P$), м ²	1000 ± 11
3.	Формула, примененная для расчета предельной допустимой погрешности определения площади земельного участка, с подставленными значениями и итоговые (вычисленные) значения (ΔP), м ²	$\Delta P = 3,5 * 0,10 * \sqrt{1000} = 11$
4.	Площадь земельного участка согласно сведениям Единого государственного реестра недвижимости (Ркад), м ²	1000
5.	Оценка расхождения Р и Ркад (Р - Ркад), м ²	-
6.	Предельные минимальный и максимальный размеры земельного участка (Рмин и Рмакс), м ²	500 3000
7.	Кадастровый номер или иной государственный учетный номер (инвентарный) объекта недвижимости, расположенного на земельном участке	70:14:0103004:440
8.	Вид (виды) разрешенного использования	Для жилищного строительства
8.1.	Дополнительные сведения об использовании земельного участка	-
9.	Сведения о земельных участках (землях общего пользования, территории общего пользования), посредством которых обеспечивается доступ	70:14:0000000:933
10.	Иные сведения	-

4. Пояснения к сведениям об уточняемом земельном участке с кадастровым номером 70:14:0103004:208 :

1.	-

Сведения об уточняемых земельных участках, необходимые для исправления реестровых ошибок в сведениях о местоположении их границ

1. Сведения о характерных точках границ уточняемого земельного участка с кадастровым номером 70:14:0103004:210 :

Система координат МСК-70, зона 4

Зона № 4

Обозначение характерных точек границ	Координаты, м				Метод определения координат	Формулы, примененные для расчета средней квадратической погрешности определения координат характерных точек границ (Mt), с подставленными в такие формулы значениями и итоговые (вычисленные) значения Mt, м	Описание закрепления точки
	содержатся в Едином государственном реестре недвижимости		определены в результате выполнения комплексных кадастровых работ				
	X	Y	X	Y			
1	2	3	4	5	6	7	8
						-	
4	352889.18	4312376.22	352898.20	4312389.70	Метод спутниковых геодезических измерений (определений)	0.10	-
3	352871.78	4312412.24	352881.73	4312426.15	Метод спутниковых геодезических измерений (определений)	0.10	-
3	352849.27	4312401.37	352858.95	4312415.85	Метод спутниковых геодезических измерений (определений)	0.10	-
4	352866.67	4312365.35	352875.42	4312379.40	Метод спутниковых геодезических измерений (определений)	0.10	-
4	352889.18	4312376.22	352898.20	4312389.70	Метод спутниковых геодезических измерений (определений)	0.10	-

2. Сведения о частях границ уточняемого земельного участка с кадастровым номером 70:14:0103004:210 :

Обозначение части границ		Горизонтальное проложение (S), м	Описание прохождения части границ	Сведения о согласовании местоположения границ (согласовано/спорное)
от т.	до т.			
1	2	3	4	5
4	3	40.00	-	-
3	3	25.00	-	-
3	4	40.00	-	-
4	4	25.00	-	-

3. Сведения о характеристиках уточняемого земельного участка с кадастровым номером 70:14:0103004:210 :		
№ п/п	Наименование характеристики	Значение характеристики
1	2	3
1.	Адрес земельного участка	Российская Федерация, Томская область, район Томский, село Зоркальцево, улица Колодникова, 10
1.1.	Сведения о местоположении земельного участка (при отсутствии адреса) в структурированном в соответствии с федеральной информационной адресной системой виде	-
1.2.	Дополнительные сведения о местоположении земельного участка	-
2.	Площадь земельного участка \pm величина погрешности определения (вычисления) площади ($P \pm \Delta P$), м ²	1000 \pm 11
3.	Формула, примененная для расчета предельной допустимой погрешности определения площади земельного участка, с подставленными значениями и итоговые (вычисленные) значения (ΔP), м ²	$\Delta P = 3,5 * 0,10 * \sqrt{1000} = 11$
4.	Площадь земельного участка согласно сведениям Единого государственного реестра недвижимости ($P_{\text{кад}}$), м ²	1000
5.	Оценка расхождения P и $P_{\text{кад}}$ ($P - P_{\text{кад}}$), м ²	-
6.	Предельные минимальный и максимальный размеры земельного участка ($R_{\text{мин}}$ и $R_{\text{макс}}$), м ²	500 3000
7.	Кадастровый номер или иной государственный учетный номер (инвентарный) объекта недвижимости, расположенного на земельном участке	-
8.	Вид (виды) разрешенного использования	Для жилищного строительства
8.1.	Дополнительные сведения об использовании земельного участка	-
9.	Сведения о земельных участках (землях общего пользования, территории общего пользования), посредством которых обеспечивается доступ	70:14:0000000:933
10.	Иные сведения	-
4. Пояснения к сведениям об уточняемом земельном участке с кадастровым номером 70:14:0103004:210 :		
1.	-	

Сведения об уточняемых земельных участках, необходимые для исправления реестровых ошибок в сведениях о местоположении их границ

1. Сведения о характерных точках границ уточняемого земельного участка с кадастровым номером 70:14:0103004:212 :

Система координат МСК-70, зона 4

Зона № 4

Обозначение характерных точек границ	Координаты, м				Метод определения координат	Формулы, примененные для расчета средней квадратической погрешности определения координат характерных точек границ (Mt), с подставленными в такие формулы значениями и итоговые (вычисленные) значения Mt, м	Описание закрепления точки
	содержатся в Едином государственном реестре недвижимости		определены в результате выполнения комплексных кадастровых работ				
	X	Y	X	Y			
1	2	3	4	5	6	7	8
						-	
4	352866.67	4312365.35	352875.42	4312379.40	Метод спутниковых геодезических измерений (определений)	0.10	-
3	352849.27	4312401.37	352858.95	4312415.85	Метод спутниковых геодезических измерений (определений)	0.10	-
3	352826.76	4312390.49	352836.17	4312405.55	Метод спутниковых геодезических измерений (определений)	0.10	-
4	352844.16	4312354.47	352852.65	4312369.10	Метод спутниковых геодезических измерений (определений)	0.10	-
4	352866.67	4312365.35	352875.42	4312379.40	Метод спутниковых геодезических измерений (определений)	0.10	-

2. Сведения о частях границ уточняемого земельного участка с кадастровым номером 70:14:0103004:212 :

Обозначение части границ		Горизонтальное проложение (S), м	Описание прохождения части границ	Сведения о согласовании местоположения границ (согласовано/спорное)
от т.	до т.			
1	2	3	4	5
4	3	40.00	-	-
3	3	25.00	-	-
3	4	40.00	-	-
4	4	24.99	-	-

3. Сведения о характеристиках уточняемого земельного участка с кадастровым номером 70:14:0103004:212 :		
№ п/п	Наименование характеристики	Значение характеристики
1	2	3
1.	Адрес земельного участка	Российская Федерация, Томская область, район Томский, село Зоркальцево, улица Колодникова, 8
1.1.	Сведения о местоположении земельного участка (при отсутствии адреса) в структурированном в соответствии с федеральной информационной адресной системой виде	-
1.2.	Дополнительные сведения о местоположении земельного участка	-
2.	Площадь земельного участка ± величина погрешности определения (вычисления) площади ($P \pm \Delta P$), м ²	1000 ± 11
3.	Формула, примененная для расчета предельной допустимой погрешности определения площади земельного участка, с подставленными значениями и итоговые (вычисленные) значения (ΔP), м ²	$\Delta P = 3,5 * 0,10 * \sqrt{1000} = 11$
4.	Площадь земельного участка согласно сведениям Единого государственного реестра недвижимости ($P_{\text{кад}}$), м ²	1000
5.	Оценка расхождения P и $P_{\text{кад}}$ ($P - P_{\text{кад}}$), м ²	-
6.	Предельные минимальный и максимальный размеры земельного участка ($R_{\text{мин}}$ и $R_{\text{макс}}$), м ²	500 3000
7.	Кадастровый номер или иной государственный учетный номер (инвентарный) объекта недвижимости, расположенного на земельном участке	-
8.	Вид (виды) разрешенного использования	Для жилищного строительства
8.1.	Дополнительные сведения об использовании земельного участка	-
9.	Сведения о земельных участках (землях общего пользования, территории общего пользования), посредством которых обеспечивается доступ	70:14:0000000:933
10.	Иные сведения	-
4. Пояснения к сведениям об уточняемом земельном участке с кадастровым номером 70:14:0103004:212 :		
1.	-	

Сведения об уточняемых земельных участках, необходимые для исправления реестровых ошибок в сведениях о местоположении их границ

1. Сведения о характерных точках границ уточняемого земельного участка с кадастровым номером 70:14:0103004:214 :

Система координат МСК-70, зона 4

Зона № 4

Обозначение характерных точек границ	Координаты, м				Метод определения координат	Формулы, примененные для расчета средней квадратической погрешности определения координат характерных точек границ (Mt), с подставленными в такие формулы значениями и итоговые (вычисленные) значения Mt, м	Описание закрепления точки
	содержатся в Едином государственном реестре недвижимости		определены в результате выполнения комплексных кадастровых работ				
	X	Y	X	Y			
1	2	3	4	5	6	7	8
						-	
4	352844.16	4312354.47	352852.65	4312369.10	Метод спутниковых геодезических измерений (определений)	0.10	-
3	352826.76	4312390.49	352836.17	4312405.55	Метод спутниковых геодезических измерений (определений)	0.10	-
3	352804.25	4312379.62	352813.39	4312395.26	Метод спутниковых геодезических измерений (определений)	0.10	-
4	352821.64	4312343.60	352829.86	4312358.81	Метод спутниковых геодезических измерений (определений)	0.10	-
4	352844.16	4312354.47	352852.65	4312369.10	Метод спутниковых геодезических измерений (определений)	0.10	-

2. Сведения о частях границ уточняемого земельного участка с кадастровым номером 70:14:0103004:214 :

Обозначение части границ		Горизонтальное проложение (S), м	Описание прохождения части границ	Сведения о согласовании местоположения границ (согласовано/спорное)
от т.	до т.			
1	2	3	4	5
4	3	40.00	-	-
3	3	25.00	-	-
3	4	40.00	-	-
4	4	25.01	-	-

3. Сведения о характеристиках уточняемого земельного участка с кадастровым номером 70:14:0103004:214 :		
№ п/п	Наименование характеристики	Значение характеристики
1	2	3
1.	Адрес земельного участка	Российская Федерация, Томская область, район Томский, село Зоркальцево, улица Колодникова, 6
1.1.	Сведения о местоположении земельного участка (при отсутствии адреса) в структурированном в соответствии с федеральной информационной адресной системой виде	-
1.2.	Дополнительные сведения о местоположении земельного участка	-
2.	Площадь земельного участка ± величина погрешности определения (вычисления) площади ($P \pm \Delta P$), м ²	1000 ± 11
3.	Формула, примененная для расчета предельной допустимой погрешности определения площади земельного участка, с подставленными значениями и итоговые (вычисленные) значения (ΔP), м ²	$\Delta P = 3,5 * 0,10 * \sqrt{1000} = 11$
4.	Площадь земельного участка согласно сведениям Единого государственного реестра недвижимости (Ркад), м ²	1000
5.	Оценка расхождения Р и Ркад (Р - Ркад), м ²	-
6.	Предельные минимальный и максимальный размеры земельного участка (Рмин и Рмакс), м ²	500 3000
7.	Кадастровый номер или иной государственный учетный номер (инвентарный) объекта недвижимости, расположенного на земельном участке	-
8.	Вид (виды) разрешенного использования	Для жилищного строительства
8.1.	Дополнительные сведения об использовании земельного участка	-
9.	Сведения о земельных участках (землях общего пользования, территории общего пользования), посредством которых обеспечивается доступ	70:14:0000000:933
10.	Иные сведения	-
4. Пояснения к сведениям об уточняемом земельном участке с кадастровым номером 70:14:0103004:214 :		
1.	-	

Сведения об уточняемых земельных участках, необходимые для исправления реестровых ошибок в сведениях о местоположении их границ

1. Сведения о характерных точках границ уточняемого земельного участка с кадастровым номером 70:14:0103004:216 :

Система координат МСК-70, зона 4

Зона № 4

Обозначение характерных точек границ	Координаты, м				Метод определения координат	Формулы, примененные для расчета средней квадратической погрешности определения координат характерных точек границ (Mt), с подставленными в такие формулы значениями и итоговые (вычисленные) значения Mt, м	Описание закрепления точки
	содержатся в Едином государственном реестре недвижимости		определены в результате выполнения комплексных кадастровых работ				
	X	Y	X	Y			
1	2	3	4	5	6	7	8
						-	
4	352821.64	4312343.60	352829.86	4312358.81	Метод спутниковых геодезических измерений (определений)	0.10	-
3	352804.25	4312379.62	352813.39	4312395.26	Метод спутниковых геодезических измерений (определений)	0.10	-
3	352781.74	4312368.75	352790.61	4312384.96	Метод спутниковых геодезических измерений (определений)	0.10	-
4	352799.13	4312332.73	352807.08	4312348.51	Метод спутниковых геодезических измерений (определений)	0.10	-
4	352821.64	4312343.60	352829.86	4312358.81	Метод спутниковых геодезических измерений (определений)	0.10	-

2. Сведения о частях границ уточняемого земельного участка с кадастровым номером 70:14:0103004:216 :

Обозначение части границ		Горизонтальное проложение (S), м	Описание прохождения части границ	Сведения о согласовании местоположения границ (согласовано/спорное)
от т.	до т.			
1	2	3	4	5
4	3	40.00	-	-
3	3	25.00	-	-
3	4	40.00	-	-
4	4	25.00	-	-

3. Сведения о характеристиках уточняемого земельного участка с кадастровым номером 70:14:0103004:216 :		
№ п/п	Наименование характеристики	Значение характеристики
1	2	3
1.	Адрес земельного участка	Российская Федерация, Томская область, район Томский, село Зоркальцево, улица Колодникова, 4
1.1.	Сведения о местоположении земельного участка (при отсутствии адреса) в структурированном в соответствии с федеральной информационной адресной системой виде	-
1.2.	Дополнительные сведения о местоположении земельного участка	-
2.	Площадь земельного участка ± величина погрешности определения (вычисления) площади ($P \pm \Delta P$), м ²	1000 ± 11
3.	Формула, примененная для расчета предельной допустимой погрешности определения площади земельного участка, с подставленными значениями и итоговые (вычисленные) значения (ΔP), м ²	$\Delta P = 3,5 * 0,10 * \sqrt{1000} = 11$
4.	Площадь земельного участка согласно сведениям Единого государственного реестра недвижимости ($P_{\text{кад}}$), м ²	1000
5.	Оценка расхождения P и $P_{\text{кад}}$ ($P - P_{\text{кад}}$), м ²	-
6.	Предельные минимальный и максимальный размеры земельного участка ($R_{\text{мин}}$ и $R_{\text{макс}}$), м ²	500 3000
7.	Кадастровый номер или иной государственный учетный номер (инвентарный) объекта недвижимости, расположенного на земельном участке	-
8.	Вид (виды) разрешенного использования	Для жилищного строительства
8.1.	Дополнительные сведения об использовании земельного участка	-
9.	Сведения о земельных участках (землях общего пользования, территории общего пользования), посредством которых обеспечивается доступ	70:14:0000000:933
10.	Иные сведения	-
4. Пояснения к сведениям об уточняемом земельном участке с кадастровым номером 70:14:0103004:216 :		
1.	-	

Сведения об уточняемых земельных участках, необходимые для исправления реестровых ошибок в сведениях о местоположении их границ

1. Сведения о характерных точках границ уточняемого земельного участка с кадастровым номером 70:14:0103004:218 :

Система координат МСК-70, зона 4

Зона № 4

Обозначение характерных точек границ	Координаты, м				Метод определения координат	Формулы, примененные для расчета средней квадратической погрешности определения координат характерных точек границ (Mt), с подставленными в такие формулы значениями и итоговые (вычисленные) значения Mt, м	Описание закрепления точки
	содержатся в Едином государственном реестре недвижимости		определены в результате выполнения комплексных кадастровых работ				
	X	Y	X	Y			
1	2	3	4	5	6	7	8
						-	
4	352799.13	4312332.73	352807.08	4312348.51	Метод спутниковых геодезических измерений (определений)	0.10	-
3	352781.74	4312368.75	352790.61	4312384.96	Метод спутниковых геодезических измерений (определений)	0.10	-
3	352759.22	4312357.87	352767.78	4312374.64	Метод спутниковых геодезических измерений (определений)	0.10	-
4	352776.62	4312321.85	352784.30	4312338.21	Метод спутниковых геодезических измерений (определений)	0.10	-
4	352799.13	4312332.73	352807.08	4312348.51	Метод спутниковых геодезических измерений (определений)	0.10	-

2. Сведения о частях границ уточняемого земельного участка с кадастровым номером 70:14:0103004:218 :

Обозначение части границ		Горизонтальное проложение (S), м	Описание прохождения части границ	Сведения о согласовании местоположения границ (согласовано/спорное)
от т.	до т.			
1	2	3	4	5
4	3	40.00	-	-
3	3	25.05	-	-
3	4	40.00	-	-
4	4	25.00	-	-

3. Сведения о характеристиках уточняемого земельного участка с кадастровым номером 70:14:0103004:218 :		
№ п/п	Наименование характеристики	Значение характеристики
1	2	3
1.	Адрес земельного участка	Российская Федерация, Томская область, район Томский, село Зоркальцево, улица Колодникова, 2
1.1.	Сведения о местоположении земельного участка (при отсутствии адреса) в структурированном в соответствии с федеральной информационной адресной системой виде	-
1.2.	Дополнительные сведения о местоположении земельного участка	-
2.	Площадь земельного участка ± величина погрешности определения (вычисления) площади ($P \pm \Delta P$), м ²	1001 ± 11
3.	Формула, примененная для расчета предельной допустимой погрешности определения площади земельного участка, с подставленными значениями и итоговые (вычисленные) значения (ΔP), м ²	$\Delta P = 3,5 * 0,10 * \sqrt{1001} = 11$
4.	Площадь земельного участка согласно сведениям Единого государственного реестра недвижимости ($P_{\text{кад}}$), м ²	1000
5.	Оценка расхождения P и $P_{\text{кад}}$ ($P - P_{\text{кад}}$), м ²	1
6.	Предельные минимальный и максимальный размеры земельного участка ($R_{\text{мин}}$ и $R_{\text{макс}}$), м ²	500 3000
7.	Кадастровый номер или иной государственный учетный номер (инвентарный) объекта недвижимости, расположенного на земельном участке	-
8.	Вид (виды) разрешенного использования	Для жилищного строительства
8.1.	Дополнительные сведения об использовании земельного участка	-
9.	Сведения о земельных участках (землях общего пользования, территории общего пользования), посредством которых обеспечивается доступ	70:14:0000000:933
10.	Иные сведения	-
4. Пояснения к сведениям об уточняемом земельном участке с кадастровым номером 70:14:0103004:218 :		
1.	-	

Сведения об уточняемых земельных участках, необходимые для исправления реестровых ошибок в сведениях о местоположении их границ

1. Сведения о характерных точках границ уточняемого земельного участка с кадастровым номером 70:14:0000000:2319 :

Система координат МСК-70, зона 4

Зона № 4

Обозначение характерных точек границ	Координаты, м				Метод определения координат	Формулы, примененные для расчета средней квадратической погрешности определения координат характерных точек границ (Mt), с подставленными в такие формулы значениями и итоговые (вычисленные) значения Mt, м	Описание закрепления точки
	содержатся в Едином государственном реестре недвижимости		определены в результате выполнения комплексных кадастровых работ				
	X	Y	X	Y			
1	2	3	4	5	6	7	8
						-	
3	352781.74	4312368.75	352790.61	4312384.96	Метод спутниковых геодезических измерений (определений)	0.10	-
2	352764.34	4312404.76	352773.22	4312421.81	Метод спутниковых геодезических измерений (определений)	0.10	-
4	352760.70	4312403.01	-	-	Метод спутниковых геодезических измерений (определений)	0	-
5	352753.46	4312399.52	352763.03	4312417.36	Метод спутниковых геодезических измерений (определений)	0.10	-
3	352753.70	4312379.23	352762.70	4312398.26	Метод спутниковых геодезических измерений (определений)	0.10	-
6	352754.00	4312376.93	-	-	Метод спутниковых геодезических измерений (определений)	0	-
7	352754.94	4312369.27	352763.50	4312387.13	Метод спутниковых геодезических измерений (определений)	0.10	-
3	352759.22	4312357.87	352767.78	4312374.64	Метод спутниковых геодезических измерений (определений)	0.10	-
3	352781.74	4312368.75	352790.61	4312384.96	Метод спутниковых геодезических измерений (определений)	0.10	-

2. Сведения о частях границ уточняемого земельного участка с кадастровым номером 70:14:0000000:2319 :				
Обозначение части границ		Горизонтальное проложение (S), м	Описание прохождения части границ	Сведения о согласовании местоположения границ (согласовано/спорное)
от т.	до т.			
1	2	3	4	5
3	2	40.75	-	-
2	5	11.12	-	-
5	3	19.10	-	-
3	7	11.16	-	-
7	3	13.20	-	-
3	3	25.05	-	-
3. Сведения о характеристиках уточняемого земельного участка с кадастровым номером 70:14:0000000:2319 :				
№ п/п	Наименование характеристики		Значение характеристики	
1	2		3	
1.	Адрес земельного участка		Российская Федерация, Томская область, район Томский, село Зоркальцево, улица Галустовых, 1	
1.1.	Сведения о местоположении земельного участка (при отсутствии адреса) в структурированном в соответствии с федеральной информационной адресной системой виде		-	
1.2.	Дополнительные сведения о местоположении земельного участка		-	
2.	Площадь земельного участка ± величина погрешности определения (вычисления) площади ($P \pm \Delta P$), м ²		810 ± 11	
3.	Формула, примененная для расчета предельной допустимой погрешности определения площади земельного участка, с подставленными значениями и итоговые (вычисленные) значения (ΔP), м ²		$\Delta P = 3,5 * 0,10 * \sqrt{810} = 10$	
4.	Площадь земельного участка согласно сведениям Единого государственного реестра недвижимости (Ркад), м ²		810	
5.	Оценка расхождения P и Ркад (P - Ркад), м ²		-	
6.	Предельные минимальный и максимальный размеры земельного участка (Рмин и Рмакс), м ²		500 3000	
7.	Кадастровый номер или иной государственный учетный номер (инвентарный) объекта недвижимости, расположенного на земельном участке		-	
8.	Вид (виды) разрешенного использования		Для жилищного строительства	
8.1.	Дополнительные сведения об использовании земельного участка		-	
9.	Сведения о земельных участках (землях общего пользования, территории общего пользования), посредством которых обеспечивается доступ		70:14:0000000:933	
10.	Иные сведения		-	
4. Пояснения к сведениям об уточняемом земельном участке с кадастровым номером 70:14:0000000:2319 :				
1.	-			

Сведения об уточняемых земельных участках, необходимые для исправления реестровых ошибок в сведениях о местоположении их границ

1. Сведения о характерных точках границ уточняемого земельного участка с кадастровым номером 70:14:0103004:278 :

Система координат МСК-70, зона 4					Зона № 4		
Обозначение характерных точек границ	Координаты, м				Метод определения координат	Формулы, примененные для расчета средней квадратической погрешности определения координат характерных точек границ (Mt), с подставленными в такие формулы значениями и итоговые (вычисленные) значения Mt, м	Описание закрепления точки
	содержатся в Едином государственном реестре недвижимости		определены в результате выполнения комплексных кадастровых работ				
	X	Y	X	Y			
1	2	3	4	5	6	7	8
						-	
3	352781.74	4312368.75	352790.61	4312384.96	Метод спутниковых геодезических измерений (определений)	0.10	-
3	352804.25	4312379.62	352813.39	4312395.26	Метод спутниковых геодезических измерений (определений)	0.10	-
3	352826.76	4312390.49	352836.17	4312405.55	Метод спутниковых геодезических измерений (определений)	0.10	-
4	352809.37	4312426.51	352819.16	4312442.30	Метод спутниковых геодезических измерений (определений)	0.10	-
5	352786.85	4312415.64	352796.65	4312432.29	Метод спутниковых геодезических измерений (определений)	0.10	-
2	352764.34	4312404.76	352773.22	4312421.81	Метод спутниковых геодезических измерений (определений)	0.10	-
3	352781.74	4312368.75	352790.61	4312384.96	Метод спутниковых геодезических измерений (определений)	0.10	-

2. Сведения о частях границ уточняемого земельного участка с кадастровым номером 70:14:0103004:278 :

Обозначение части границ		Горизонтальное проложение (S), м	Описание прохождения части границ	Сведения о согласовании местоположения границ (согласовано/спорное)
от т.	до т.			
1	2	3	4	5
3	3	25.00	-	-

2. Сведения о частях границ уточняемого земельного участка с кадастровым номером 70:14:0103004:278 :				
Обозначение части границ		Горизонтальное проложение (S), м	Описание прохождения части границ	Сведения о согласовании местоположения границ (согласовано/спорное)
от т.	до т.			
1	2	3	4	5
3	3	25.00	-	-
3	4	40.50	-	-
4	5	24.64	-	-
5	2	25.67	-	-
2	3	40.75	-	-
3. Сведения о характеристиках уточняемого земельного участка с кадастровым номером 70:14:0103004:278 :				
№ п/п	Наименование характеристики		Значение характеристики	
1	2		3	
1.	Адрес земельного участка		Российская Федерация, Томская область, район Томский, село Зоркальцево, улица Галустовых, 3	
1.1.	Сведения о местоположении земельного участка (при отсутствии адреса) в структурированном в соответствии с федеральной информационной адресной системой виде		-	
1.2.	Дополнительные сведения о местоположении земельного участка		-	
2.	Площадь земельного участка ± величина погрешности определения (вычисления) площади (P ± ΔP), м ²		2037 ± 16	
3.	Формула, примененная для расчета предельной допустимой погрешности определения площади земельного участка, с подставленными значениями и итоговые (вычисленные) значения (ΔP), м ²		$\Delta P = 3,5 * 0,10 * \sqrt{2037} = 16$	
4.	Площадь земельного участка согласно сведениям Единого государственного реестра недвижимости (P _{кад}), м ²		2000	
5.	Оценка расхождения P и P _{кад} (P - P _{кад}), м ²		37	
6.	Предельные минимальный и максимальный размеры земельного участка (P _{мин} и P _{макс}), м ²		500 3000	
7.	Кадастровый номер или иной государственный учетный номер (инвентарный) объекта недвижимости, расположенного на земельном участке		-	
8.	Вид (виды) разрешенного использования		Для жилищного строительства	
8.1.	Дополнительные сведения об использовании земельного участка		-	
9.	Сведения о земельных участках (землях общего пользования, территории общего пользования), посредством которых обеспечивается доступ		70:14:0000000:933	
10.	Иные сведения		-	
4. Пояснения к сведениям об уточняемом земельном участке с кадастровым номером 70:14:0103004:278 :				
1.	-			

Сведения об уточняемых земельных участках, необходимые для исправления реестровых ошибок в сведениях о местоположении их границ

1. Сведения о характерных точках границ уточняемого земельного участка с кадастровым номером 70:14:0103004:213 :

Система координат МСК-70, зона 4

Зона № 4

Обозначение характерных точек границ	Координаты, м				Метод определения координат	Формулы, примененные для расчета средней квадратической погрешности определения координат характерных точек границ (Mt), с подставленными в такие формулы значениями и итоговые (вычисленные) значения Mt, м	Описание закрепления точки
	содержатся в Едином государственном реестре недвижимости		определены в результате выполнения комплексных кадастровых работ				
	X	Y	X	Y			
1	2	3	4	5	6	7	8
						-	
3	352849.27	4312401.37	352858.95	4312415.85	Метод спутниковых геодезических измерений (определений)	0.10	-
2	352831.87	4312437.39	352842.47	4312452.31	Метод спутниковых геодезических измерений (определений)	0.10	-
4	352809.37	4312426.51	352819.16	4312442.30	Метод спутниковых геодезических измерений (определений)	0.10	-
3	352826.76	4312390.49	352836.17	4312405.55	Метод спутниковых геодезических измерений (определений)	0.10	-
3	352849.27	4312401.37	352858.95	4312415.85	Метод спутниковых геодезических измерений (определений)	0.10	-

2. Сведения о частях границ уточняемого земельного участка с кадастровым номером 70:14:0103004:213 :

Обозначение части границ		Горизонтальное проложение (S), м	Описание прохождения части границ	Сведения о согласовании местоположения границ (согласовано/спорное)
от т.	до т.			
1	2	3	4	5
3	2	40.01	-	-
2	4	25.37	-	-
4	3	40.50	-	-
3	3	25.00	-	-

3. Сведения о характеристиках уточняемого земельного участка с кадастровым номером 70:14:0103004:213 :		
№ п/п	Наименование характеристики	Значение характеристики
1	2	3
1.	Адрес земельного участка	Российская Федерация, Томская область, район Томский, село Зоркальцево, улица Галустовых, 7
1.1.	Сведения о местоположении земельного участка (при отсутствии адреса) в структурированном в соответствии с федеральной информационной адресной системой виде	-
1.2.	Дополнительные сведения о местоположении земельного участка	-
2.	Площадь земельного участка ± величина погрешности определения (вычисления) площади ($P \pm \Delta P$), м ²	1014 ± 11
3.	Формула, примененная для расчета предельной допустимой погрешности определения площади земельного участка, с подставленными значениями и итоговые (вычисленные) значения (ΔP), м ²	$\Delta P = 3,5 * 0,10 * \sqrt{1014} = 11$
4.	Площадь земельного участка согласно сведениям Единого государственного реестра недвижимости ($P_{\text{кад}}$), м ²	1000
5.	Оценка расхождения P и $P_{\text{кад}}$ ($P - P_{\text{кад}}$), м ²	14
6.	Предельные минимальный и максимальный размеры земельного участка ($R_{\text{мин}}$ и $R_{\text{макс}}$), м ²	500 3000
7.	Кадастровый номер или иной государственный учетный номер (инвентарный) объекта недвижимости, расположенного на земельном участке	70:14:0103004:295
8.	Вид (виды) разрешенного использования	Для жилищного строительства
8.1.	Дополнительные сведения об использовании земельного участка	-
9.	Сведения о земельных участках (землях общего пользования, территории общего пользования), посредством которых обеспечивается доступ	70:14:0000000:933
10.	Иные сведения	-
4. Пояснения к сведениям об уточняемом земельном участке с кадастровым номером 70:14:0103004:213 :		
1.	-	

Сведения об уточняемых земельных участках, необходимые для исправления реестровых ошибок в сведениях о местоположении их границ

1. Сведения о характерных точках границ уточняемого земельного участка с кадастровым номером 70:14:0103004:211 :

Система координат МСК-70, зона 4

Зона № 4

Обозначение характерных точек границ	Координаты, м				Метод определения координат	Формулы, примененные для расчета средней квадратической погрешности определения координат характерных точек границ (Mt), с подставленными в такие формулы значениями и итоговые (вычисленные) значения Mt, м	Описание закрепления точки
	содержатся в Едином государственном реестре недвижимости		определены в результате выполнения комплексных кадастровых работ				
	X	Y	X	Y			
1	2	3	4	5	6	7	8
						-	
3	352871.78	4312412.24	352881.73	4312426.15	Метод спутниковых геодезических измерений (определений)	0.10	-
2	352854.38	4312448.25	352865.25	4312462.59	Метод спутниковых геодезических измерений (определений)	0.10	-
2	352831.87	4312437.39	352842.47	4312452.31	Метод спутниковых геодезических измерений (определений)	0.10	-
3	352849.27	4312401.37	352858.95	4312415.85	Метод спутниковых геодезических измерений (определений)	0.10	-
3	352871.78	4312412.24	352881.73	4312426.15	Метод спутниковых геодезических измерений (определений)	0.10	-

2. Сведения о частях границ уточняемого земельного участка с кадастровым номером 70:14:0103004:211 :

Обозначение части границ		Горизонтальное проложение (S), м	Описание прохождения части границ	Сведения о согласовании местоположения границ (согласовано/спорное)
от т.	до т.			
1	2	3	4	5
3	2	39.99	-	-
2	2	24.99	-	-
2	3	40.01	-	-
3	3	25.00	-	-

3. Сведения о характеристиках уточняемого земельного участка с кадастровым номером 70:14:0103004:211 :		
№ п/п	Наименование характеристики	Значение характеристики
1	2	3
1.	Адрес земельного участка	Российская Федерация, Томская область, район Томский, село Зоркальцево, улица Галустовых, 9
1.1.	Сведения о местоположении земельного участка (при отсутствии адреса) в структурированном в соответствии с федеральной информационной адресной системой виде	-
1.2.	Дополнительные сведения о местоположении земельного участка	-
2.	Площадь земельного участка ± величина погрешности определения (вычисления) площади ($P \pm \Delta P$), м ²	1000 ± 11
3.	Формула, примененная для расчета предельной допустимой погрешности определения площади земельного участка, с подставленными значениями и итоговые (вычисленные) значения (ΔP), м ²	$\Delta P = 3,5 * 0,10 * \sqrt{1000} = 11$
4.	Площадь земельного участка согласно сведениям Единого государственного реестра недвижимости (Ркад), м ²	1000
5.	Оценка расхождения P и Ркад (P - Ркад), м ²	-
6.	Предельные минимальный и максимальный размеры земельного участка (Рмин и Рмакс), м ²	500 3000
7.	Кадастровый номер или иной государственный учетный номер (инвентарный) объекта недвижимости, расположенного на земельном участке	-
8.	Вид (виды) разрешенного использования	Для жилищного строительства
8.1.	Дополнительные сведения об использовании земельного участка	-
9.	Сведения о земельных участках (землях общего пользования, территории общего пользования), посредством которых обеспечивается доступ	70:14:0000000:933
10.	Иные сведения	-
4. Пояснения к сведениям об уточняемом земельном участке с кадастровым номером 70:14:0103004:211 :		
1.	-	

Сведения об уточняемых земельных участках, необходимые для исправления реестровых ошибок в сведениях о местоположении их границ

1. Сведения о характерных точках границ уточняемого земельного участка с кадастровым номером 70:14:0103004:209 :

Система координат МСК-70, зона 4

Зона № 4

Обозначение характерных точек границ	Координаты, м				Метод определения координат	Формулы, примененные для расчета средней квадратической погрешности определения координат характерных точек границ (Mt), с подставленными в такие формулы значениями и итоговые (вычисленные) значения Mt, м	Описание закрепления точки
	содержатся в Едином государственном реестре недвижимости		определены в результате выполнения комплексных кадастровых работ				
	X	Y	X	Y			
1	2	3	4	5	6	7	8
						-	
3	352894.30	4312423.11	352904.51	4312436.44	Метод спутниковых геодезических измерений (определений)	0.10	-
2	352876.90	4312459.13	352888.04	4312472.89	Метод спутниковых геодезических измерений (определений)	0.10	-
2	352854.38	4312448.25	352865.25	4312462.59	Метод спутниковых геодезических измерений (определений)	0.10	-
3	352871.78	4312412.24	352881.73	4312426.15	Метод спутниковых геодезических измерений (определений)	0.10	-
3	352894.30	4312423.11	352904.51	4312436.44	Метод спутниковых геодезических измерений (определений)	0.10	-

2. Сведения о частях границ уточняемого земельного участка с кадастровым номером 70:14:0103004:209 :

Обозначение части границ		Горизонтальное проложение (S), м	Описание прохождения части границ	Сведения о согласовании местоположения границ (согласовано/спорное)
от т.	до т.			
1	2	3	4	5
3	2	40.00	-	-
2	2	25.01	-	-
2	3	39.99	-	-
3	3	25.00	-	-

3. Сведения о характеристиках уточняемого земельного участка с кадастровым номером 70:14:0103004:209 :		
№ п/п	Наименование характеристики	Значение характеристики
1	2	3
1.	Адрес земельного участка	Российская Федерация, Томская область, район Томский, село Зоркальцево, улица Галустовых, 11
1.1.	Сведения о местоположении земельного участка (при отсутствии адреса) в структурированном в соответствии с федеральной информационной адресной системой виде	-
1.2.	Дополнительные сведения о местоположении земельного участка	-
2.	Площадь земельного участка ± величина погрешности определения (вычисления) площади ($P \pm \Delta P$), м2	1000 ± 11
3.	Формула, примененная для расчета предельной допустимой погрешности определения площади земельного участка, с подставленными значениями и итоговые (вычисленные) значения (ΔP), м2	$\Delta P = 3,5 * 0,10 * \sqrt{1000} = 11$
4.	Площадь земельного участка согласно сведениям Единого государственного реестра недвижимости ($P_{\text{кад}}$), м2	1000
5.	Оценка расхождения P и $P_{\text{кад}}$ ($P - P_{\text{кад}}$), м2	-
6.	Предельные минимальный и максимальный размеры земельного участка ($R_{\text{мин}}$ и $R_{\text{макс}}$), м2	500 3000
7.	Кадастровый номер или иной государственный учетный номер (инвентарный) объекта недвижимости, расположенного на земельном участке	-
8.	Вид (виды) разрешенного использования	Для жилищного строительства
8.1.	Дополнительные сведения об использовании земельного участка	-
9.	Сведения о земельных участках (землях общего пользования, территории общего пользования), посредством которых обеспечивается доступ	70:14:0000000:933
10.	Иные сведения	-
4. Пояснения к сведениям об уточняемом земельном участке с кадастровым номером 70:14:0103004:209 :		
1.	-	

Сведения об уточняемых земельных участках, необходимые для исправления реестровых ошибок в сведениях о местоположении их границ

1. Сведения о характерных точках границ уточняемого земельного участка с кадастровым номером 70:14:0103004:207 :

Система координат МСК-70, зона 4

Зона № 4

Обозначение характерных точек границ	Координаты, м				Метод определения координат	Формулы, примененные для расчета средней квадратической погрешности определения координат характерных точек границ (Mt), с подставленными в такие формулы значениями и итоговые (вычисленные) значения Mt, м	Описание закрепления точки
	содержатся в Едином государственном реестре недвижимости		определены в результате выполнения комплексных кадастровых работ				
	X	Y	X	Y			
1	2	3	4	5	6	7	8
						-	
3	352916.81	4312433.98	352927.29	4312446.74	Метод спутниковых геодезических измерений (определений)	0.10	-
2	352899.41	4312470.00	352910.81	4312483.19	Метод спутниковых геодезических измерений (определений)	0.10	-
2	352876.90	4312459.13	352888.04	4312472.89	Метод спутниковых геодезических измерений (определений)	0.10	-
3	352894.30	4312423.11	352904.51	4312436.44	Метод спутниковых геодезических измерений (определений)	0.10	-
3	352916.81	4312433.98	352927.29	4312446.74	Метод спутниковых геодезических измерений (определений)	0.10	-

2. Сведения о частях границ уточняемого земельного участка с кадастровым номером 70:14:0103004:207 :

Обозначение части границ		Горизонтальное проложение (S), м	Описание прохождения части границ	Сведения о согласовании местоположения границ (согласовано/спорное)
от т.	до т.			
1	2	3	4	5
3	2	40.00	-	-
2	2	24.99	-	-
2	3	40.00	-	-
3	3	25.00	-	-

3. Сведения о характеристиках уточняемого земельного участка с кадастровым номером 70:14:0103004:207 :		
№ п/п	Наименование характеристики	Значение характеристики
1	2	3
1.	Адрес земельного участка	Российская Федерация, Томская область, район Томский, село Зоркальцево, улица Галустовых, 13
1.1.	Сведения о местоположении земельного участка (при отсутствии адреса) в структурированном в соответствии с федеральной информационной адресной системой виде	-
1.2.	Дополнительные сведения о местоположении земельного участка	-
2.	Площадь земельного участка \pm величина погрешности определения (вычисления) площади ($P \pm \Delta P$), м ²	1000 \pm 11
3.	Формула, примененная для расчета предельной допустимой погрешности определения площади земельного участка, с подставленными значениями и итоговые (вычисленные) значения (ΔP), м ²	$\Delta P = 3,5 * 0,10 * \sqrt{1000} = 11$
4.	Площадь земельного участка согласно сведениям Единого государственного реестра недвижимости ($P_{\text{кад}}$), м ²	1000
5.	Оценка расхождения P и $P_{\text{кад}}$ ($P - P_{\text{кад}}$), м ²	-
6.	Предельные минимальный и максимальный размеры земельного участка ($R_{\text{мин}}$ и $R_{\text{макс}}$), м ²	500 3000
7.	Кадастровый номер или иной государственный учетный номер (инвентарный) объекта недвижимости, расположенного на земельном участке	-
8.	Вид (виды) разрешенного использования	Для жилищного строительства
8.1.	Дополнительные сведения об использовании земельного участка	-
9.	Сведения о земельных участках (землях общего пользования, территории общего пользования), посредством которых обеспечивается доступ	70:14:0000000:933
10.	Иные сведения	-
4. Пояснения к сведениям об уточняемом земельном участке с кадастровым номером 70:14:0103004:207 :		
1.	-	

Сведения об уточняемых земельных участках, необходимые для исправления реестровых ошибок в сведениях о местоположении их границ

1. Сведения о характерных точках границ уточняемого земельного участка с кадастровым номером 70:14:0103004:205 :

Система координат МСК-70, зона 4

Зона № 4

Обозначение характерных точек границ	Координаты, м				Метод определения координат	Формулы, примененные для расчета средней квадратической погрешности определения координат характерных точек границ (Mt), с подставленными в такие формулы значениями и итоговые (вычисленные) значения Mt, м	Описание закрепления точки
	содержатся в Едином государственном реестре недвижимости		определены в результате выполнения комплексных кадастровых работ				
	X	Y	X	Y			
1	2	3	4	5	6	7	8
						-	
2	352939.32	4312444.86	352950.07	4312457.04	Метод спутниковых геодезических измерений (определений)	0.10	-
2	352921.93	4312480.87	352933.60	4312493.48	Метод спутниковых геодезических измерений (определений)	0.10	-
2	352899.41	4312470.00	352910.81	4312483.19	Метод спутниковых геодезических измерений (определений)	0.10	-
3	352916.81	4312433.98	352927.29	4312446.74	Метод спутниковых геодезических измерений (определений)	0.10	-
2	352939.32	4312444.86	352950.07	4312457.04	Метод спутниковых геодезических измерений (определений)	0.10	-

2. Сведения о частях границ уточняемого земельного участка с кадастровым номером 70:14:0103004:205 :

Обозначение части границ		Горизонтальное проложение (S), м	Описание прохождения части границ	Сведения о согласовании местоположения границ (согласовано/спорное)
от т.	до т.			
1	2	3	4	5
2	2	39.99	-	-
2	2	25.01	-	-
2	3	40.00	-	-
3	2	25.00	-	-

3. Сведения о характеристиках уточняемого земельного участка с кадастровым номером 70:14:0103004:205 :		
№ п/п	Наименование характеристики	Значение характеристики
1	2	3
1.	Адрес земельного участка	Российская Федерация, Томская область, район Томский, село Зоркальцево, улица Галустовых, 15, Российская Федерация, Томская область, Томский муниципальный район, Зоркальцевское сельское поселение, с. Зоркальцево, ул.Галустовых, земельный участок 15
1.1.	Сведения о местоположении земельного участка (при отсутствии адреса) в структурированном в соответствии с федеральной информационной адресной системой виде	-
1.2.	Дополнительные сведения о местоположении земельного участка	-
2.	Площадь земельного участка \pm величина погрешности определения (вычисления) площади ($P \pm \Delta P$), м ²	1000 \pm 11
3.	Формула, примененная для расчета предельной допустимой погрешности определения площади земельного участка, с подставленными значениями и итоговые (вычисленные) значения (ΔP), м ²	$\Delta P = 3,5 * 0,10 * \sqrt{1000} = 11$
4.	Площадь земельного участка согласно сведениям Единого государственного реестра недвижимости ($P_{\text{кад}}$), м ²	1000
5.	Оценка расхождения P и $P_{\text{кад}}$ ($P - P_{\text{кад}}$), м ²	-
6.	Предельные минимальный и максимальный размеры земельного участка ($R_{\text{мин}}$ и $R_{\text{макс}}$), м ²	500 3000
7.	Кадастровый номер или иной государственный учетный номер (инвентарный) объекта недвижимости, расположенного на земельном участке	70:14:0103004:435
8.	Вид (виды) разрешенного использования	Для жилищного строительства
8.1.	Дополнительные сведения об использовании земельного участка	-
9.	Сведения о земельных участках (землях общего пользования, территории общего пользования), посредством которых обеспечивается доступ	70:14:0000000:933
10.	Иные сведения	-
4. Пояснения к сведениям об уточняемом земельном участке с кадастровым номером 70:14:0103004:205 :		
1.	-	

Сведения об уточняемых земельных участках, необходимые для исправления реестровых ошибок в сведениях о местоположении их границ

1. Сведения о характерных точках границ уточняемого земельного участка с кадастровым номером 70:14:0103004:151 :

Система координат МСК-70, зона 4

Зона № 4

Обозначение характерных точек границ	Координаты, м				Метод определения координат	Формулы, примененные для расчета средней квадратической погрешности определения координат характерных точек границ (Mt), с подставленными в такие формулы значениями и итоговые (вычисленные) значения Mt, м	Описание закрепления точки
	содержатся в Едином государственном реестре недвижимости		определены в результате выполнения комплексных кадастровых работ				
	X	Y	X	Y			
1	2	3	4	5	6	7	8
						-	
1	352845.78	4312146.47	352849.01	4312161.06	Метод спутниковых геодезических измерений (определений)	0.10	-
2	352828.38	4312182.49	352832.52	4312197.51	Метод спутниковых геодезических измерений (определений)	0.10	-
3	352805.87	4312171.62	352809.75	4312187.21	Метод спутниковых геодезических измерений (определений)	0.10	-
4	352823.26	4312135.60	352826.23	4312150.76	Метод спутниковых геодезических измерений (определений)	0.10	-
1	352845.78	4312146.47	352849.01	4312161.06	Метод спутниковых геодезических измерений (определений)	0.10	-

2. Сведения о частях границ уточняемого земельного участка с кадастровым номером 70:14:0103004:151 :

Обозначение части границ		Горизонтальное проложение (S), м	Описание прохождения части границ	Сведения о согласовании местоположения границ (согласовано/спорное)
от т.	до т.			
1	2	3	4	5
1	2	40.01	-	-
2	3	24.99	-	-
3	4	40.00	-	-
4	1	25.00	-	-

3. Сведения о характеристиках уточняемого земельного участка с кадастровым номером 70:14:0103004:151 :		
№ п/п	Наименование характеристики	Значение характеристики
1	2	3
1.	Адрес земельного участка	Российская Федерация, Томская область, район Томский, село Зоркальцево, улица Петровская, 10
1.1.	Сведения о местоположении земельного участка (при отсутствии адреса) в структурированном в соответствии с федеральной информационной адресной системой виде	-
1.2.	Дополнительные сведения о местоположении земельного участка	-
2.	Площадь земельного участка \pm величина погрешности определения (вычисления) площади ($P \pm \Delta P$), м ²	1000 \pm 11
3.	Формула, примененная для расчета предельной допустимой погрешности определения площади земельного участка, с подставленными значениями и итоговые (вычисленные) значения (ΔP), м ²	$\Delta P = 3,5 * 0,10 * \sqrt{1000} = 11$
4.	Площадь земельного участка согласно сведениям Единого государственного реестра недвижимости ($P_{\text{кад}}$), м ²	1000
5.	Оценка расхождения P и $P_{\text{кад}}$ ($P - P_{\text{кад}}$), м ²	-
6.	Предельные минимальный и максимальный размеры земельного участка ($R_{\text{мин}}$ и $R_{\text{макс}}$), м ²	500 3000
7.	Кадастровый номер или иной государственный учетный номер (инвентарный) объекта недвижимости, расположенного на земельном участке	-
8.	Вид (виды) разрешенного использования	Для жилищного строительства
8.1.	Дополнительные сведения об использовании земельного участка	-
9.	Сведения о земельных участках (землях общего пользования, территории общего пользования), посредством которых обеспечивается доступ	70:14:0000000:933
10.	Иные сведения	-
4. Пояснения к сведениям об уточняемом земельном участке с кадастровым номером 70:14:0103004:151 :		
1.	-	

Сведения об уточняемых земельных участках, необходимые для исправления реестровых ошибок в сведениях о местоположении их границ

1. Сведения о характерных точках границ уточняемого земельного участка с кадастровым номером 70:14:0103004:153 :

Система координат МСК-70, зона 4

Зона № 4

Обозначение характерных точек границ	Координаты, м				Метод определения координат	Формулы, примененные для расчета средней квадратической погрешности определения координат характерных точек границ (Mt), с подставленными в такие формулы значениями и итоговые (вычисленные) значения Mt, м	Описание закрепления точки
	содержатся в Едином государственном реестре недвижимости		определены в результате выполнения комплексных кадастровых работ				
	X	Y	X	Y			
1	2	3	4	5	6	7	8
						-	
4	352823.26	4312135.60	352826.23	4312150.76	Метод спутниковых геодезических измерений (определений)	0.10	-
3	352805.87	4312171.62	352809.75	4312187.21	Метод спутниковых геодезических измерений (определений)	0.10	-
3	352783.35	4312160.74	352786.96	4312176.90	Метод спутниковых геодезических измерений (определений)	0.10	-
4	352800.75	4312124.73	352803.45	4312140.46	Метод спутниковых геодезических измерений (определений)	0.10	-
4	352823.26	4312135.60	352826.23	4312150.76	Метод спутниковых геодезических измерений (определений)	0.10	-

2. Сведения о частях границ уточняемого земельного участка с кадастровым номером 70:14:0103004:153 :

Обозначение части границ		Горизонтальное проложение (S), м	Описание прохождения части границ	Сведения о согласовании местоположения границ (согласовано/спорное)
от т.	до т.			
1	2	3	4	5
4	3	40.00	-	-
3	3	25.01	-	-
3	4	40.00	-	-
4	4	25.00	-	-

3. Сведения о характеристиках уточняемого земельного участка с кадастровым номером 70:14:0103004:153 :		
№ п/п	Наименование характеристики	Значение характеристики
1	2	3
1.	Адрес земельного участка	Российская Федерация, Томская область, район Томский, село Зоркальцево, улица Петровская, 8
1.1.	Сведения о местоположении земельного участка (при отсутствии адреса) в структурированном в соответствии с федеральной информационной адресной системой виде	-
1.2.	Дополнительные сведения о местоположении земельного участка	-
2.	Площадь земельного участка \pm величина погрешности определения (вычисления) площади ($P \pm \Delta P$), м ²	1000 \pm 11
3.	Формула, примененная для расчета предельной допустимой погрешности определения площади земельного участка, с подставленными значениями и итоговые (вычисленные) значения (ΔP), м ²	$\Delta P = 3,5 * 0,10 * \sqrt{1000} = 11$
4.	Площадь земельного участка согласно сведениям Единого государственного реестра недвижимости ($P_{\text{кад}}$), м ²	1000
5.	Оценка расхождения P и $P_{\text{кад}}$ ($P - P_{\text{кад}}$), м ²	-
6.	Предельные минимальный и максимальный размеры земельного участка ($R_{\text{мин}}$ и $R_{\text{макс}}$), м ²	500 3000
7.	Кадастровый номер или иной государственный учетный номер (инвентарный) объекта недвижимости, расположенного на земельном участке	-
8.	Вид (виды) разрешенного использования	Для жилищного строительства
8.1.	Дополнительные сведения об использовании земельного участка	-
9.	Сведения о земельных участках (землях общего пользования, территории общего пользования), посредством которых обеспечивается доступ	70:14:0000000:933
10.	Иные сведения	-
4. Пояснения к сведениям об уточняемом земельном участке с кадастровым номером 70:14:0103004:153 :		
1.	-	

Сведения об уточняемых земельных участках, необходимые для исправления реестровых ошибок в сведениях о местоположении их границ

1. Сведения о характерных точках границ уточняемого земельного участка с кадастровым номером 70:14:0103004:155 :

Система координат МСК-70, зона 4

Зона № 4

Обозначение характерных точек границ	Координаты, м				Метод определения координат	Формулы, примененные для расчета средней квадратической погрешности определения координат характерных точек границ (Mt), с подставленными в такие формулы значениями и итоговые (вычисленные) значения Mt, м	Описание закрепления точки
	содержатся в Едином государственном реестре недвижимости		определены в результате выполнения комплексных кадастровых работ				
	X	Y	X	Y			
1	2	3	4	5	6	7	8
						-	
4	352800.75	4312124.73	352803.45	4312140.46	Метод спутниковых геодезических измерений (определений)	0.10	-
3	352783.35	4312160.74	352786.96	4312176.90	Метод спутниковых геодезических измерений (определений)	0.10	-
3	352760.84	4312149.88	352764.19	4312166.61	Метод спутниковых геодезических измерений (определений)	0.10	-
4	352778.24	4312113.86	352780.68	4312130.16	Метод спутниковых геодезических измерений (определений)	0.10	-
4	352800.75	4312124.73	352803.45	4312140.46	Метод спутниковых геодезических измерений (определений)	0.10	-

2. Сведения о частях границ уточняемого земельного участка с кадастровым номером 70:14:0103004:155 :

Обозначение части границ		Горизонтальное проложение (S), м	Описание прохождения части границ	Сведения о согласовании местоположения границ (согласовано/спорное)
от т.	до т.			
1	2	3	4	5
4	3	40.00	-	-
3	3	24.99	-	-
3	4	40.01	-	-
4	4	24.99	-	-

3. Сведения о характеристиках уточняемого земельного участка с кадастровым номером 70:14:0103004:155 :		
№ п/п	Наименование характеристики	Значение характеристики
1	2	3
1.	Адрес земельного участка	Российская Федерация, Томская область, район Томский, село Зоркальцево, улица Петровская, 6
1.1.	Сведения о местоположении земельного участка (при отсутствии адреса) в структурированном в соответствии с федеральной информационной адресной системой виде	-
1.2.	Дополнительные сведения о местоположении земельного участка	-
2.	Площадь земельного участка ± величина погрешности определения (вычисления) площади ($P \pm \Delta P$), м ²	1000 ± 11
3.	Формула, примененная для расчета предельной допустимой погрешности определения площади земельного участка, с подставленными значениями и итоговые (вычисленные) значения (ΔP), м ²	$\Delta P = 3,5 * 0,10 * \sqrt{1000} = 11$
4.	Площадь земельного участка согласно сведениям Единого государственного реестра недвижимости ($P_{\text{кад}}$), м ²	1000
5.	Оценка расхождения P и $P_{\text{кад}}$ ($P - P_{\text{кад}}$), м ²	-
6.	Предельные минимальный и максимальный размеры земельного участка ($R_{\text{мин}}$ и $R_{\text{макс}}$), м ²	500 3000
7.	Кадастровый номер или иной государственный учетный номер (инвентарный) объекта недвижимости, расположенного на земельном участке	-
8.	Вид (виды) разрешенного использования	Для жилищного строительства
8.1.	Дополнительные сведения об использовании земельного участка	-
9.	Сведения о земельных участках (землях общего пользования, территории общего пользования), посредством которых обеспечивается доступ	70:14:0000000:933
10.	Иные сведения	-
4. Пояснения к сведениям об уточняемом земельном участке с кадастровым номером 70:14:0103004:155 :		
1.	-	

Сведения об уточняемых земельных участках, необходимые для исправления реестровых ошибок в сведениях о местоположении их границ

1. Сведения о характерных точках границ уточняемого земельного участка с кадастровым номером 70:14:0103004:157 :

Система координат МСК-70, зона 4

Зона № 4

Обозначение характерных точек границ	Координаты, м				Метод определения координат	Формулы, примененные для расчета средней квадратической погрешности определения координат характерных точек границ (Mt), с подставленными в такие формулы значениями и итоговые (вычисленные) значения Mt, м	Описание закрепления точки
	содержатся в Едином государственном реестре недвижимости		определены в результате выполнения комплексных кадастровых работ				
	X	Y	X	Y			
1	2	3	4	5	6	7	8
						-	
4	352778.24	4312113.86	352780.68	4312130.16	Метод спутниковых геодезических измерений (определений)	0.10	-
3	352760.84	4312149.88	352764.19	4312166.61	Метод спутниковых геодезических измерений (определений)	0.10	-
3	352756.33	4312147.70	352759.62	4312164.54	Метод спутниковых геодезических измерений (определений)	0.10	-
4	352738.32	4312139.00	352741.40	4312156.30	Метод спутниковых геодезических измерений (определений)	0.10	-
5	352755.72	4312102.98	352757.89	4312119.85	Метод спутниковых геодезических измерений (определений)	0.10	-
4	352778.24	4312113.86	352780.68	4312130.16	Метод спутниковых геодезических измерений (определений)	0.10	-

2. Сведения о частях границ уточняемого земельного участка с кадастровым номером 70:14:0103004:157 :

Обозначение части границ		Горизонтальное проложение (S), м	Описание прохождения части границ	Сведения о согласовании местоположения границ (согласовано/спорное)
от т.	до т.			
1	2	3	4	5
4	3	40.01	-	-
3	3	5.02	-	-
3	4	20.00	-	-
4	5	40.01	-	-

2. Сведения о частях границ уточняемого земельного участка с кадастровым номером 70:14:0103004:157 :				
Обозначение части границ		Горизонтальное проложение (S), м	Описание прохождения части границ	Сведения о согласовании местоположения границ (согласовано/спорное)
от т.	до т.			
1	2	3	4	5
5	4	25.01	-	-
3. Сведения о характеристиках уточняемого земельного участка с кадастровым номером 70:14:0103004:157 :				
№ п/п	Наименование характеристики		Значение характеристики	
1	2		3	
1.	Адрес земельного участка		Российская Федерация, Томская область, район Томский, село Зоркальцево, улица Петровская, 4	
1.1.	Сведения о местоположении земельного участка (при отсутствии адреса) в структурированном в соответствии с федеральной информационной адресной системой виде		-	
1.2.	Дополнительные сведения о местоположении земельного участка		-	
2.	Площадь земельного участка ± величина погрешности определения (вычисления) площади (P ± ΔP), м ²		1001 ± 11	
3.	Формула, примененная для расчета предельной допустимой погрешности определения площади земельного участка, с подставленными значениями и итоговые (вычисленные) значения (ΔP), м ²		$\Delta P = 3,5 * 0,10 * \sqrt{1000} = 11$	
4.	Площадь земельного участка согласно сведениям Единого государственного реестра недвижимости (P _{кад}), м ²		1000	
5.	Оценка расхождения P и P _{кад} (P - P _{кад}), м ²		1	
6.	Предельные минимальный и максимальный размеры земельного участка (P _{мин} и P _{макс}), м ²		500 3000	
7.	Кадастровый номер или иной государственный учетный номер (инвентарный) объекта недвижимости, расположенного на земельном участке		-	
8.	Вид (виды) разрешенного использования		Для жилищного строительства	
8.1.	Дополнительные сведения об использовании земельного участка		-	
9.	Сведения о земельных участках (землях общего пользования, территории общего пользования), посредством которых обеспечивается доступ		70:14:0000000:933	
10.	Иные сведения		-	
4. Пояснения к сведениям об уточняемом земельном участке с кадастровым номером 70:14:0103004:157 :				
1.	-			

Сведения об уточняемых земельных участках, необходимые для исправления реестровых ошибок в сведениях о местоположении их границ

1. Сведения о характерных точках границ уточняемого земельного участка с кадастровым номером 70:14:0103004:159 :

Система координат МСК-70, зона 4

Зона № 4

Обозначение характерных точек границ	Координаты, м				Метод определения координат	Формулы, примененные для расчета средней квадратической погрешности определения координат характерных точек границ (Mt), с подставленными в такие формулы значениями и итоговые (вычисленные) значения Mt, м	Описание закрепления точки
	содержатся в Едином государственном реестре недвижимости		определены в результате выполнения комплексных кадастровых работ				
	X	Y	X	Y			
1	2	3	4	5	6	7	8
						-	
5	352755.72	4312102.98	352757.89	4312119.85	Метод спутниковых геодезических измерений (определений)	0.10	-
4	352738.32	4312139.00	352741.40	4312156.30	Метод спутниковых геодезических измерений (определений)	0.10	-
3	352719.27	4312129.81	352722.13	4312147.59	Метод спутниковых геодезических измерений (определений)	0.10	-
4	352724.49	4312087.89	352726.29	4312105.55	Метод спутниковых геодезических измерений (определений)	0.10	-
5	352755.72	4312102.98	352757.89	4312119.85	Метод спутниковых геодезических измерений (определений)	0.10	-

2. Сведения о частях границ уточняемого земельного участка с кадастровым номером 70:14:0103004:159 :

Обозначение части границ		Горизонтальное проложение (S), м	Описание прохождения части границ	Сведения о согласовании местоположения границ (согласовано/спорное)
от т.	до т.			
1	2	3	4	5
5	4	40.01	-	-
4	3	21.15	-	-
3	4	42.25	-	-
4	5	34.69	-	-

3. Сведения о характеристиках уточняемого земельного участка с кадастровым номером 70:14:0103004:159 :		
№ п/п	Наименование характеристики	Значение характеристики
1	2	3
1.	Адрес земельного участка	Российская Федерация, Томская область, район Томский, село Зоркальцево, улица Петровская, 2
1.1.	Сведения о местоположении земельного участка (при отсутствии адреса) в структурированном в соответствии с федеральной информационной адресной системой виде	-
1.2.	Дополнительные сведения о местоположении земельного участка	-
2.	Площадь земельного участка ± величина погрешности определения (вычисления) площади ($P \pm \Delta P$), м ²	1117 ± 12
3.	Формула, примененная для расчета предельной допустимой погрешности определения площади земельного участка, с подставленными значениями и итоговые (вычисленные) значения (ΔP), м ²	$\Delta P = 3,5 * 0,10 * \sqrt{1117} = 12$
4.	Площадь земельного участка согласно сведениям Единого государственного реестра недвижимости ($P_{\text{кад}}$), м ²	1117
5.	Оценка расхождения P и $P_{\text{кад}}$ ($P - P_{\text{кад}}$), м ²	-
6.	Предельные минимальный и максимальный размеры земельного участка ($R_{\text{мин}}$ и $R_{\text{макс}}$), м ²	500 3000
7.	Кадастровый номер или иной государственный учетный номер (инвентарный) объекта недвижимости, расположенного на земельном участке	-
8.	Вид (виды) разрешенного использования	Для жилищного строительства
8.1.	Дополнительные сведения об использовании земельного участка	-
9.	Сведения о земельных участках (землях общего пользования, территории общего пользования), посредством которых обеспечивается доступ	70:14:0000000:933
10.	Иные сведения	-
4. Пояснения к сведениям об уточняемом земельном участке с кадастровым номером 70:14:0103004:159 :		
1.	-	

Сведения об уточняемых земельных участках, необходимые для исправления реестровых ошибок в сведениях о местоположении их границ

1. Сведения о характерных точках границ уточняемого земельного участка с кадастровым номером 70:14:0103004:158 :

Система координат МСК-70, зона 4

Зона № 4

Обозначение характерных точек границ	Координаты, м				Метод определения координат	Формулы, примененные для расчета средней квадратической погрешности определения координат характерных точек границ (Mt), с подставленными в такие формулы значениями и итоговые (вычисленные) значения Mt, м	Описание закрепления точки
	содержатся в Едином государственном реестре недвижимости		определены в результате выполнения комплексных кадастровых работ				
	X	Y	X	Y			
1	2	3	4	5	6	7	8
						-	
3	352756.33	4312147.70	352759.62	4312164.54	Метод спутниковых геодезических измерений (определений)	0.10	-
2	352738.94	4312183.72	352743.14	4312200.99	Метод спутниковых геодезических измерений (определений)	0.10	-
3	352714.05	4312171.70	352717.96	4312189.60	Метод спутниковых геодезических измерений (определений)	0.10	-
4	352716.99	4312148.02	-	-	Метод спутниковых геодезических измерений (определений)	0	-
5	352717.98	4312147.64	-	-	Метод спутниковых геодезических измерений (определений)	0	-
6	352717.27	4312145.85	-	-	Метод спутниковых геодезических измерений (определений)	0	-
3	352719.27	4312129.81	352722.13	4312147.59	Метод спутниковых геодезических измерений (определений)	0.10	-
4	352738.32	4312139.00	352741.40	4312156.30	Метод спутниковых геодезических измерений (определений)	0.10	-
3	352756.33	4312147.70	352759.62	4312164.54	Метод спутниковых геодезических измерений (определений)	0.10	-

2. Сведения о частях границ уточняемого земельного участка с кадастровым номером 70:14:0103004:158 :				
Обозначение части границ		Горизонтальное проложение (S), м	Описание прохождения части границ	Сведения о согласовании местоположения границ (согласовано/спорное)
от т.	до т.			
1	2	3	4	5
3	2	40.00	-	-
2	3	27.64	-	-
3	3	42.22	-	-
3	4	21.15	-	-
4	3	20.00	-	-
3. Сведения о характеристиках уточняемого земельного участка с кадастровым номером 70:14:0103004:158 :				
№ п/п	Наименование характеристики		Значение характеристики	
1	2		3	
1.	Адрес земельного участка		Российская Федерация, Томская область, район Томский, село Зоркальцево, улица Валгусова, 1	
1.1.	Сведения о местоположении земельного участка (при отсутствии адреса) в структурированном в соответствии с федеральной информационной адресной системой виде		-	
1.2.	Дополнительные сведения о местоположении земельного участка		-	
2.	Площадь земельного участка ± величина погрешности определения (вычисления) площади (P ± ΔP), м ²		1376 ± 13	
3.	Формула, примененная для расчета предельной допустимой погрешности определения площади земельного участка, с подставленными значениями и итоговые (вычисленные) значения (ΔP), м ²		$\Delta P = 3,5 * 0,10 * \sqrt{1375} = 13$	
4.	Площадь земельного участка согласно сведениям Единого государственного реестра недвижимости (P _{кад}), м ²		1375	
5.	Оценка расхождения P и P _{кад} (P - P _{кад}), м ²		1	
6.	Предельные минимальный и максимальный размеры земельного участка (P _{мин} и P _{макс}), м ²		500 3000	
7.	Кадастровый номер или иной государственный учетный номер (инвентарный) объекта недвижимости, расположенного на земельном участке		-	
8.	Вид (виды) разрешенного использования		Для жилищного строительства	
8.1.	Дополнительные сведения об использовании земельного участка		-	
9.	Сведения о земельных участках (землях общего пользования, территории общего пользования), посредством которых обеспечивается доступ		70:14:0000000:933	
10.	Иные сведения		-	
4. Пояснения к сведениям об уточняемом земельном участке с кадастровым номером 70:14:0103004:158 :				
1.	-			

Сведения об уточняемых земельных участках, необходимые для исправления реестровых ошибок в сведениях о местоположении их границ

1. Сведения о характерных точках границ уточняемого земельного участка с кадастровым номером 70:14:0103004:156 :

Система координат МСК-70, зона 4

Зона № 4

Обозначение характерных точек границ	Координаты, м				Метод определения координат	Формулы, примененные для расчета средней квадратической погрешности определения координат характерных точек границ (Mt), с подставленными в такие формулы значениями и итоговые (вычисленные) значения Mt, м	Описание закрепления точки
	содержатся в Едином государственном реестре недвижимости		определены в результате выполнения комплексных кадастровых работ				
	X	Y	X	Y			
1	2	3	4	5	6	7	8
						-	
3	352783.35	4312160.74	352786.96	4312176.90	Метод спутниковых геодезических измерений (определений)	0.10	-
2	352765.96	4312196.77	352770.48	4312213.35	Метод спутниковых геодезических измерений (определений)	0.10	-
2	352738.94	4312183.72	352743.14	4312200.99	Метод спутниковых геодезических измерений (определений)	0.10	-
3	352756.33	4312147.70	352759.62	4312164.54	Метод спутниковых геодезических измерений (определений)	0.10	-
3	352760.84	4312149.88	352764.19	4312166.61	Метод спутниковых геодезических измерений (определений)	0.10	-
3	352783.35	4312160.74	352786.96	4312176.90	Метод спутниковых геодезических измерений (определений)	0.10	-

2. Сведения о частях границ уточняемого земельного участка с кадастровым номером 70:14:0103004:156 :

Обозначение части границ		Горизонтальное проложение (S), м	Описание прохождения части границ	Сведения о согласовании местоположения границ (согласовано/спорное)
от т.	до т.			
1	2	3	4	5
3	2	40.00	-	-
2	2	30.00	-	-
2	3	40.00	-	-
3	3	5.02	-	-

2. Сведения о частях границ уточняемого земельного участка с кадастровым номером 70:14:0103004:156 :				
Обозначение части границ		Горизонтальное проложение (S), м	Описание прохождения части границ	Сведения о согласовании местоположения границ (согласовано/спорное)
от т.	до т.			
1	2	3	4	5
3	3	24.99	-	-
3. Сведения о характеристиках уточняемого земельного участка с кадастровым номером 70:14:0103004:156 :				
№ п/п	Наименование характеристики		Значение характеристики	
1	2		3	
1.	Адрес земельного участка		Российская Федерация, Томская область, район Томский, село Зоркальцево, улица Валгусова, 3	
1.1.	Сведения о местоположении земельного участка (при отсутствии адреса) в структурированном в соответствии с федеральной информационной адресной системой виде		-	
1.2.	Дополнительные сведения о местоположении земельного участка		-	
2.	Площадь земельного участка ± величина погрешности определения (вычисления) площади (P ± ΔP), м ²		1200 ± 12	
3.	Формула, примененная для расчета предельной допустимой погрешности определения площади земельного участка, с подставленными значениями и итоговые (вычисленные) значения (ΔP), м ²		$\Delta P = 3,5 * 0,10 * \sqrt{1200} = 12$	
4.	Площадь земельного участка согласно сведениям Единого государственного реестра недвижимости (P _{кад}), м ²		1200	
5.	Оценка расхождения P и P _{кад} (P - P _{кад}), м ²		-	
6.	Предельные минимальный и максимальный размеры земельного участка (P _{мин} и P _{макс}), м ²		500 3000	
7.	Кадастровый номер или иной государственный учетный номер (инвентарный) объекта недвижимости, расположенного на земельном участке		-	
8.	Вид (виды) разрешенного использования		Для жилищного строительства	
8.1.	Дополнительные сведения об использовании земельного участка		-	
9.	Сведения о земельных участках (землях общего пользования, территории общего пользования), посредством которых обеспечивается доступ		70:14:0000000:933	
10.	Иные сведения		-	
4. Пояснения к сведениям об уточняемом земельном участке с кадастровым номером 70:14:0103004:156 :				
1.	-			

Сведения об уточняемых земельных участках, необходимые для исправления реестровых ошибок в сведениях о местоположении их границ

1. Сведения о характерных точках границ уточняемого земельного участка с кадастровым номером 70:14:0103004:154 :

Система координат МСК-70, зона 4

Зона № 4

Обозначение характерных точек границ	Координаты, м				Метод определения координат	Формулы, примененные для расчета средней квадратической погрешности определения координат характерных точек границ (Mt), с подставленными в такие формулы значениями и итоговые (вычисленные) значения Mt, м	Описание закрепления точки
	содержатся в Едином государственном реестре недвижимости		определены в результате выполнения комплексных кадастровых работ				
	X	Y	X	Y			
1	2	3	4	5	6	7	8
						-	
3	352805.87	4312171.62	352809.75	4312187.21	Метод спутниковых геодезических измерений (определений)	0.10	-
2	352788.47	4312207.64	352793.26	4312223.66	Метод спутниковых геодезических измерений (определений)	0.10	-
2	352765.96	4312196.77	352770.48	4312213.35	Метод спутниковых геодезических измерений (определений)	0.10	-
3	352783.35	4312160.74	352786.96	4312176.90	Метод спутниковых геодезических измерений (определений)	0.10	-
3	352805.87	4312171.62	352809.75	4312187.21	Метод спутниковых геодезических измерений (определений)	0.10	-

2. Сведения о частях границ уточняемого земельного участка с кадастровым номером 70:14:0103004:154 :

Обозначение части границ		Горизонтальное проложение (S), м	Описание прохождения части границ	Сведения о согласовании местоположения границ (согласовано/спорное)
от т.	до т.			
1	2	3	4	5
3	2	40.01	-	-
2	2	25.00	-	-
2	3	40.00	-	-
3	3	25.01	-	-

3. Сведения о характеристиках уточняемого земельного участка с кадастровым номером 70:14:0103004:154 :		
№ п/п	Наименование характеристики	Значение характеристики
1	2	3
1.	Адрес земельного участка	Российская Федерация, Томская область, район Томский, село Зоркальцево, улица Валгусова, 5
1.1.	Сведения о местоположении земельного участка (при отсутствии адреса) в структурированном в соответствии с федеральной информационной адресной системой виде	-
1.2.	Дополнительные сведения о местоположении земельного участка	-
2.	Площадь земельного участка ± величина погрешности определения (вычисления) площади ($P \pm \Delta P$), м ²	1000 ± 11
3.	Формула, примененная для расчета предельной допустимой погрешности определения площади земельного участка, с подставленными значениями и итоговые (вычисленные) значения (ΔP), м ²	$\Delta P = 3,5 * 0,10 * \sqrt{1000} = 11$
4.	Площадь земельного участка согласно сведениям Единого государственного реестра недвижимости ($P_{\text{кад}}$), м ²	1000
5.	Оценка расхождения P и $P_{\text{кад}}$ ($P - P_{\text{кад}}$), м ²	-
6.	Предельные минимальный и максимальный размеры земельного участка ($R_{\text{мин}}$ и $R_{\text{макс}}$), м ²	500 3000
7.	Кадастровый номер или иной государственный учетный номер (инвентарный) объекта недвижимости, расположенного на земельном участке	-
8.	Вид (виды) разрешенного использования	Для жилищного строительства
8.1.	Дополнительные сведения об использовании земельного участка	-
9.	Сведения о земельных участках (землях общего пользования, территории общего пользования), посредством которых обеспечивается доступ	70:14:0000000:933
10.	Иные сведения	-
4. Пояснения к сведениям об уточняемом земельном участке с кадастровым номером 70:14:0103004:154 :		
1.	-	

Сведения об уточняемых земельных участках, необходимые для исправления реестровых ошибок в сведениях о местоположении их границ

1. Сведения о характерных точках границ уточняемого земельного участка с кадастровым номером 70:14:0103004:152 :

Система координат МСК-70, зона 4

Зона № 4

Обозначение характерных точек границ	Координаты, м				Метод определения координат	Формулы, примененные для расчета средней квадратической погрешности определения координат характерных точек границ (Mt), с подставленными в такие формулы значениями и итоговые (вычисленные) значения Mt, м	Описание закрепления точки
	содержатся в Едином государственном реестре недвижимости		определены в результате выполнения комплексных кадастровых работ				
	X	Y	X	Y			
1	2	3	4	5	6	7	8
						-	
2	352828.38	4312182.49	352832.52	4312197.51	Метод спутниковых геодезических измерений (определений)	0.10	-
2	352810.98	4312218.52	352816.04	4312233.97	Метод спутниковых геодезических измерений (определений)	0.10	-
2	352788.47	4312207.64	352793.26	4312223.66	Метод спутниковых геодезических измерений (определений)	0.10	-
3	352805.87	4312171.62	352809.75	4312187.21	Метод спутниковых геодезических измерений (определений)	0.10	-
2	352828.38	4312182.49	352832.52	4312197.51	Метод спутниковых геодезических измерений (определений)	0.10	-

2. Сведения о частях границ уточняемого земельного участка с кадастровым номером 70:14:0103004:152 :

Обозначение части границ		Горизонтальное проложение (S), м	Описание прохождения части границ	Сведения о согласовании местоположения границ (согласовано/спорное)
от т.	до т.			
1	2	3	4	5
2	2	40.01	-	-
2	2	25.00	-	-
2	3	40.01	-	-
3	2	24.99	-	-

3. Сведения о характеристиках уточняемого земельного участка с кадастровым номером 70:14:0103004:152 :		
№ п/п	Наименование характеристики	Значение характеристики
1	2	3
1.	Адрес земельного участка	Российская Федерация, Томская область, район Томский, село Зоркальцево, улица Валгусова, 7
1.1.	Сведения о местоположении земельного участка (при отсутствии адреса) в структурированном в соответствии с федеральной информационной адресной системой виде	-
1.2.	Дополнительные сведения о местоположении земельного участка	-
2.	Площадь земельного участка ± величина погрешности определения (вычисления) площади ($P \pm \Delta P$), м ²	1000 ± 11
3.	Формула, примененная для расчета предельной допустимой погрешности определения площади земельного участка, с подставленными значениями и итоговые (вычисленные) значения (ΔP), м ²	$\Delta P = 3,5 * 0,10 * \sqrt{1000} = 11$
4.	Площадь земельного участка согласно сведениям Единого государственного реестра недвижимости (Ркад), м ²	1000
5.	Оценка расхождения Р и Ркад (Р - Ркад), м ²	-
6.	Предельные минимальный и максимальный размеры земельного участка (Рмин и Рмакс), м ²	500 3000
7.	Кадастровый номер или иной государственный учетный номер (инвентарный) объекта недвижимости, расположенного на земельном участке	-
8.	Вид (виды) разрешенного использования	Для жилищного строительства
8.1.	Дополнительные сведения об использовании земельного участка	-
9.	Сведения о земельных участках (землях общего пользования, территории общего пользования), посредством которых обеспечивается доступ	70:14:0000000:933
10.	Иные сведения	-
4. Пояснения к сведениям об уточняемом земельном участке с кадастровым номером 70:14:0103004:152 :		
1.	-	

Сведения об уточняемых земельных участках, необходимые для исправления реестровых ошибок в сведениях о местоположении их границ

1. Сведения о характерных точках границ уточняемого земельного участка с кадастровым номером 70:14:0103004:122 :

Система координат МСК-70, зона 4

Зона № 4

Обозначение характерных точек границ	Координаты, м				Метод определения координат	Формулы, примененные для расчета средней квадратической погрешности определения координат характерных точек границ (Mt), с подставленными в такие формулы значениями и итоговые (вычисленные) значения Mt, м	Описание закрепления точки
	содержатся в Едином государственном реестре недвижимости		определены в результате выполнения комплексных кадастровых работ				
	X	Y	X	Y			
1	2	3	4	5	6	7	8
						-	
1	352875.61	4312100.92	352877.62	4312114.96	Метод спутниковых геодезических измерений (определений)	0.10	-
2	352852.40	4312134.12	352855.25	4312148.73	Метод спутниковых геодезических измерений (определений)	0.10	-
3	352829.89	4312123.26	352832.47	4312138.44	Метод спутниковых геодезических измерений (определений)	0.10	-
4	352847.28	4312087.23	352848.95	4312101.99	Метод спутниковых геодезических измерений (определений)	0.10	-
1	352875.61	4312100.92	352877.62	4312114.96	Метод спутниковых геодезических измерений (определений)	0.10	-

2. Сведения о частях границ уточняемого земельного участка с кадастровым номером 70:14:0103004:122 :

Обозначение части границ		Горизонтальное проложение (S), м	Описание прохождения части границ	Сведения о согласовании местоположения границ (согласовано/спорное)
от т.	до т.			
1	2	3	4	5
1	2	40.51	-	-
2	3	25.00	-	-
3	4	40.00	-	-
4	1	31.47	-	-

3. Сведения о характеристиках уточняемого земельного участка с кадастровым номером 70:14:0103004:122 :		
№ п/п	Наименование характеристики	Значение характеристики
1	2	3
1.	Адрес земельного участка	Российская Федерация, Томская область, район Томский, село Зоркальцево, улица Петровская, 9
1.1.	Сведения о местоположении земельного участка (при отсутствии адреса) в структурированном в соответствии с федеральной информационной адресной системой виде	-
1.2.	Дополнительные сведения о местоположении земельного участка	-
2.	Площадь земельного участка ± величина погрешности определения (вычисления) площади ($P \pm \Delta P$), м ²	1129 ± 12
3.	Формула, примененная для расчета предельной допустимой погрешности определения площади земельного участка, с подставленными значениями и итоговые (вычисленные) значения (ΔP), м ²	$\Delta P = 3,5 * 0,10 * \sqrt{1129} = 12$
4.	Площадь земельного участка согласно сведениям Единого государственного реестра недвижимости ($P_{\text{кад}}$), м ²	1129
5.	Оценка расхождения P и $P_{\text{кад}}$ ($P - P_{\text{кад}}$), м ²	-
6.	Предельные минимальный и максимальный размеры земельного участка ($R_{\text{мин}}$ и $R_{\text{макс}}$), м ²	500 3000
7.	Кадастровый номер или иной государственный учетный номер (инвентарный) объекта недвижимости, расположенного на земельном участке	-
8.	Вид (виды) разрешенного использования	Для жилищного строительства
8.1.	Дополнительные сведения об использовании земельного участка	-
9.	Сведения о земельных участках (землях общего пользования, территории общего пользования), посредством которых обеспечивается доступ	70:14:0000000:933
10.	Иные сведения	-
4. Пояснения к сведениям об уточняемом земельном участке с кадастровым номером 70:14:0103004:122 :		
1.	-	

Сведения об уточняемых земельных участках, необходимые для исправления реестровых ошибок в сведениях о местоположении их границ

1. Сведения о характерных точках границ уточняемого земельного участка с кадастровым номером 70:14:0103004:123 :

Система координат МСК-70, зона 4

Зона № 4

Обозначение характерных точек границ	Координаты, м				Метод определения координат	Формулы, примененные для расчета средней квадратической погрешности определения координат характерных точек границ (Mt), с подставленными в такие формулы значениями и итоговые (вычисленные) значения Mt, м	Описание закрепления точки
	содержатся в Едином государственном реестре недвижимости		определены в результате выполнения комплексных кадастровых работ				
	X	Y	X	Y			
1	2	3	4	5	6	7	8
						-	
4	352847.28	4312087.23	352848.95	4312101.99	Метод спутниковых геодезических измерений (определений)	0.10	-
3	352829.89	4312123.26	352832.47	4312138.44	Метод спутниковых геодезических измерений (определений)	0.10	-
3	352807.38	4312112.38	352809.70	4312128.13	Метод спутниковых геодезических измерений (определений)	0.10	-
4	352824.77	4312076.36	352826.17	4312091.69	Метод спутниковых геодезических измерений (определений)	0.10	-
4	352847.28	4312087.23	352848.95	4312101.99	Метод спутниковых геодезических измерений (определений)	0.10	-

2. Сведения о частях границ уточняемого земельного участка с кадастровым номером 70:14:0103004:123 :

Обозначение части границ		Горизонтальное проложение (S), м	Описание прохождения части границ	Сведения о согласовании местоположения границ (согласовано/спорное)
от т.	до т.			
1	2	3	4	5
4	3	40.00	-	-
3	3	25.00	-	-
3	4	39.99	-	-
4	4	25.00	-	-

3. Сведения о характеристиках уточняемого земельного участка с кадастровым номером 70:14:0103004:123 :		
№ п/п	Наименование характеристики	Значение характеристики
1	2	3
1.	Адрес земельного участка	Российская Федерация, Томская область, район Томский, село Зоркальцево, улица Петровская, 7
1.1.	Сведения о местоположении земельного участка (при отсутствии адреса) в структурированном в соответствии с федеральной информационной адресной системой виде	-
1.2.	Дополнительные сведения о местоположении земельного участка	-
2.	Площадь земельного участка ± величина погрешности определения (вычисления) площади ($P \pm \Delta P$), м ²	1000 ± 11
3.	Формула, примененная для расчета предельной допустимой погрешности определения площади земельного участка, с подставленными значениями и итоговые (вычисленные) значения (ΔP), м ²	$\Delta P = 3,5 * 0,10 * \sqrt{1000} = 11$
4.	Площадь земельного участка согласно сведениям Единого государственного реестра недвижимости ($P_{\text{кад}}$), м ²	1000
5.	Оценка расхождения P и $P_{\text{кад}}$ ($P - P_{\text{кад}}$), м ²	-
6.	Предельные минимальный и максимальный размеры земельного участка ($R_{\text{мин}}$ и $R_{\text{макс}}$), м ²	500 3000
7.	Кадастровый номер или иной государственный учетный номер (инвентарный) объекта недвижимости, расположенного на земельном участке	-
8.	Вид (виды) разрешенного использования	Для жилищного строительства
8.1.	Дополнительные сведения об использовании земельного участка	-
9.	Сведения о земельных участках (землях общего пользования, территории общего пользования), посредством которых обеспечивается доступ	70:14:0000000:933
10.	Иные сведения	-
4. Пояснения к сведениям об уточняемом земельном участке с кадастровым номером 70:14:0103004:123 :		
1.	-	

Сведения об уточняемых земельных участках, необходимые для исправления реестровых ошибок в сведениях о местоположении их границ

1. Сведения о характерных точках границ уточняемого земельного участка с кадастровым номером 70:14:0103004:145 :

Система координат МСК-70, зона 4

Зона № 4

Обозначение характерных точек границ	Координаты, м				Метод определения координат	Формулы, примененные для расчета средней квадратической погрешности определения координат характерных точек границ (Mt), с подставленными в такие формулы значениями и итоговые (вычисленные) значения Mt, м	Описание закрепления точки
	содержатся в Едином государственном реестре недвижимости		определены в результате выполнения комплексных кадастровых работ				
	X	Y	X	Y			
1	2	3	4	5	6	7	8
						-	
4	352925.92	4312185.18	352930.10	4312197.76	Метод спутниковых геодезических измерений (определений)	0.10	-
3	352908.52	4312221.20	352913.61	4312234.21	Метод спутниковых геодезических измерений (определений)	0.10	-
3	352886.01	4312210.33	352890.84	4312223.91	Метод спутниковых геодезических измерений (определений)	0.10	-
4	352903.40	4312174.31	352907.32	4312187.46	Метод спутниковых геодезических измерений (определений)	0.10	-
4	352925.92	4312185.18	352930.10	4312197.76	Метод спутниковых геодезических измерений (определений)	0.10	-

2. Сведения о частях границ уточняемого земельного участка с кадастровым номером 70:14:0103004:145 :

Обозначение части границ		Горизонтальное проложение (S), м	Описание прохождения части границ	Сведения о согласовании местоположения границ (согласовано/спорное)
от т.	до т.			
1	2	3	4	5
4	3	40.01	-	-
3	3	24.99	-	-
3	4	40.00	-	-
4	4	25.00	-	-

3. Сведения о характеристиках уточняемого земельного участка с кадастровым номером 70:14:0103004:145 :		
№ п/п	Наименование характеристики	Значение характеристики
1	2	3
1.	Адрес земельного участка	Российская Федерация, Томская область, район Томский, село Зоркальцево, улица Петровская, 16
1.1.	Сведения о местоположении земельного участка (при отсутствии адреса) в структурированном в соответствии с федеральной информационной адресной системой виде	-
1.2.	Дополнительные сведения о местоположении земельного участка	-
2.	Площадь земельного участка ± величина погрешности определения (вычисления) площади ($P \pm \Delta P$), м ²	1000 ± 11
3.	Формула, примененная для расчета предельной допустимой погрешности определения площади земельного участка, с подставленными значениями и итоговые (вычисленные) значения (ΔP), м ²	$\Delta P = 3,5 * 0,10 * \sqrt{1000} = 11$
4.	Площадь земельного участка согласно сведениям Единого государственного реестра недвижимости (Ркад), м ²	1000
5.	Оценка расхождения P и Ркад (P - Ркад), м ²	-
6.	Предельные минимальный и максимальный размеры земельного участка (Рмин и Рмакс), м ²	500 3000
7.	Кадастровый номер или иной государственный учетный номер (инвентарный) объекта недвижимости, расположенного на земельном участке	-
8.	Вид (виды) разрешенного использования	Для жилищного строительства
8.1.	Дополнительные сведения об использовании земельного участка	-
9.	Сведения о земельных участках (землях общего пользования, территории общего пользования), посредством которых обеспечивается доступ	70:14:0000000:933
10.	Иные сведения	-
4. Пояснения к сведениям об уточняемом земельном участке с кадастровым номером 70:14:0103004:145 :		
1.	-	

Сведения об уточняемых земельных участках, необходимые для исправления реестровых ошибок в сведениях о местоположении их границ

1. Сведения о характерных точках границ уточняемого земельного участка с кадастровым номером 70:14:0103004:147 :

Система координат МСК-70, зона 4

Зона № 4

Обозначение характерных точек границ	Координаты, м				Метод определения координат	Формулы, примененные для расчета средней квадратической погрешности определения координат характерных точек границ (Mt), с подставленными в такие формулы значениями и итоговые (вычисленные) значения Mt, м	Описание закрепления точки
	содержатся в Едином государственном реестре недвижимости		определены в результате выполнения комплексных кадастровых работ				
	X	Y	X	Y			
1	2	3	4	5	6	7	8
						-	
4	352903.40	4312174.31	352907.32	4312187.46	Метод спутниковых геодезических измерений (определений)	0.10	-
3	352886.01	4312210.33	352890.84	4312223.91	Метод спутниковых геодезических измерений (определений)	0.10	-
3	352863.50	4312199.46	352868.06	4312213.61	Метод спутниковых геодезических измерений (определений)	0.10	-
4	352880.90	4312163.44	352884.55	4312177.16	Метод спутниковых геодезических измерений (определений)	0.10	-
4	352903.40	4312174.31	352907.32	4312187.46	Метод спутниковых геодезических измерений (определений)	0.10	-

2. Сведения о частях границ уточняемого земельного участка с кадастровым номером 70:14:0103004:147 :

Обозначение части границ		Горизонтальное проложение (S), м	Описание прохождения части границ	Сведения о согласовании местоположения границ (согласовано/спорное)
от т.	до т.			
1	2	3	4	5
4	3	40.00	-	-
3	3	25.00	-	-
3	4	40.01	-	-
4	4	24.99	-	-

3. Сведения о характеристиках уточняемого земельного участка с кадастровым номером 70:14:0103004:147 :		
№ п/п	Наименование характеристики	Значение характеристики
1	2	3
1.	Адрес земельного участка	Российская Федерация, Томская область, район Томский, село Зоркальцево, улица Петровская, 14
1.1.	Сведения о местоположении земельного участка (при отсутствии адреса) в структурированном в соответствии с федеральной информационной адресной системой виде	-
1.2.	Дополнительные сведения о местоположении земельного участка	-
2.	Площадь земельного участка ± величина погрешности определения (вычисления) площади ($P \pm \Delta P$), м ²	1000 ± 11
3.	Формула, примененная для расчета предельной допустимой погрешности определения площади земельного участка, с подставленными значениями и итоговые (вычисленные) значения (ΔP), м ²	$\Delta P = 3,5 * 0,10 * \sqrt{1000} = 11$
4.	Площадь земельного участка согласно сведениям Единого государственного реестра недвижимости ($P_{\text{кад}}$), м ²	1000
5.	Оценка расхождения P и $P_{\text{кад}}$ ($P - P_{\text{кад}}$), м ²	-
6.	Предельные минимальный и максимальный размеры земельного участка ($R_{\text{мин}}$ и $R_{\text{макс}}$), м ²	500 3000
7.	Кадастровый номер или иной государственный учетный номер (инвентарный) объекта недвижимости, расположенного на земельном участке	-
8.	Вид (виды) разрешенного использования	Для жилищного строительства
8.1.	Дополнительные сведения об использовании земельного участка	-
9.	Сведения о земельных участках (землях общего пользования, территории общего пользования), посредством которых обеспечивается доступ	70:14:0000000:933
10.	Иные сведения	-
4. Пояснения к сведениям об уточняемом земельном участке с кадастровым номером 70:14:0103004:147 :		
1.	-	

Сведения об уточняемых земельных участках, необходимые для исправления реестровых ошибок в сведениях о местоположении их границ

1. Сведения о характерных точках границ уточняемого земельного участка с кадастровым номером 70:14:0103004:149 :

Система координат МСК-70, зона 4

Зона № 4

Обозначение характерных точек границ	Координаты, м				Метод определения координат	Формулы, примененные для расчета средней квадратической погрешности определения координат характерных точек границ (Mt), с подставленными в такие формулы значениями и итоговые (вычисленные) значения Mt, м	Описание закрепления точки
	содержатся в Едином государственном реестре недвижимости		определены в результате выполнения комплексных кадастровых работ				
	X	Y	X	Y			
1	2	3	4	5	6	7	8
						-	
4	352880.90	4312163.44	352884.55	4312177.16	Метод спутниковых геодезических измерений (определений)	0.10	-
3	352863.50	4312199.46	352868.06	4312213.61	Метод спутниковых геодезических измерений (определений)	0.10	-
3	352840.99	4312188.58	352845.28	4312203.30	Метод спутниковых геодезических измерений (определений)	0.10	-
4	352858.38	4312152.56	352861.76	4312166.85	Метод спутниковых геодезических измерений (определений)	0.10	-
4	352880.90	4312163.44	352884.55	4312177.16	Метод спутниковых геодезических измерений (определений)	0.10	-

2. Сведения о частях границ уточняемого земельного участка с кадастровым номером 70:14:0103004:149 :

Обозначение части границ		Горизонтальное проложение (S), м	Описание прохождения части границ	Сведения о согласовании местоположения границ (согласовано/спорное)
от т.	до т.			
1	2	3	4	5
4	3	40.01	-	-
3	3	25.00	-	-
3	4	40.00	-	-
4	4	25.01	-	-

3. Сведения о характеристиках уточняемого земельного участка с кадастровым номером 70:14:0103004:149 :		
№ п/п	Наименование характеристики	Значение характеристики
1	2	3
1.	Адрес земельного участка	Российская Федерация, Томская область, район Томский, село Зоркальцево, улица Петровская, 12
1.1.	Сведения о местоположении земельного участка (при отсутствии адреса) в структурированном в соответствии с федеральной информационной адресной системой виде	-
1.2.	Дополнительные сведения о местоположении земельного участка	-
2.	Площадь земельного участка ± величина погрешности определения (вычисления) площади ($P \pm \Delta P$), м ²	1000 ± 11
3.	Формула, примененная для расчета предельной допустимой погрешности определения площади земельного участка, с подставленными значениями и итоговые (вычисленные) значения (ΔP), м ²	$\Delta P = 3,5 * 0,10 * \sqrt{1000} = 11$
4.	Площадь земельного участка согласно сведениям Единого государственного реестра недвижимости ($P_{\text{кад}}$), м ²	1000
5.	Оценка расхождения P и $P_{\text{кад}}$ ($P - P_{\text{кад}}$), м ²	-
6.	Предельные минимальный и максимальный размеры земельного участка ($R_{\text{мин}}$ и $R_{\text{макс}}$), м ²	500 3000
7.	Кадастровый номер или иной государственный учетный номер (инвентарный) объекта недвижимости, расположенного на земельном участке	-
8.	Вид (виды) разрешенного использования	Для жилищного строительства
8.1.	Дополнительные сведения об использовании земельного участка	-
9.	Сведения о земельных участках (землях общего пользования, территории общего пользования), посредством которых обеспечивается доступ	70:14:0000000:933
10.	Иные сведения	-
4. Пояснения к сведениям об уточняемом земельном участке с кадастровым номером 70:14:0103004:149 :		
1.	-	

Сведения об уточняемых земельных участках, необходимые для исправления реестровых ошибок в сведениях о местоположении их границ

1. Сведения о характерных точках границ уточняемого земельного участка с кадастровым номером 70:14:0103004:150 :

Система координат МСК-70, зона 4

Зона № 4

Обозначение характерных точек границ	Координаты, м				Метод определения координат	Формулы, примененные для расчета средней квадратической погрешности определения координат характерных точек границ (Mt), с подставленными в такие формулы значениями и итоговые (вычисленные) значения Mt, м	Описание закрепления точки
	содержатся в Едином государственном реестре недвижимости		определены в результате выполнения комплексных кадастровых работ				
	X	Y	X	Y			
1	2	3	4	5	6	7	8
						-	
3	352863.50	4312199.46	352868.06	4312213.61	Метод спутниковых геодезических измерений (определений)	0.10	-
2	352846.10	4312235.48	352851.57	4312250.05	Метод спутниковых геодезических измерений (определений)	0.10	-
3	352823.59	4312224.60	352828.80	4312239.74	Метод спутниковых геодезических измерений (определений)	0.10	-
3	352840.99	4312188.58	352845.28	4312203.30	Метод спутниковых геодезических измерений (определений)	0.10	-
3	352863.50	4312199.46	352868.06	4312213.61	Метод спутниковых геодезических измерений (определений)	0.10	-

2. Сведения о частях границ уточняемого земельного участка с кадастровым номером 70:14:0103004:150 :

Обозначение части границ		Горизонтальное проложение (S), м	Описание прохождения части границ	Сведения о согласовании местоположения границ (согласовано/спорное)
от т.	до т.			
1	2	3	4	5
3	2	40.00	-	-
2	3	25.00	-	-
3	3	39.99	-	-
3	3	25.00	-	-

3. Сведения о характеристиках уточняемого земельного участка с кадастровым номером 70:14:0103004:150 :		
№ п/п	Наименование характеристики	Значение характеристики
1	2	3
1.	Адрес земельного участка	Российская Федерация, Томская область, район Томский, село Зоркальцево, улица Валгусова, 9
1.1.	Сведения о местоположении земельного участка (при отсутствии адреса) в структурированном в соответствии с федеральной информационной адресной системой виде	-
1.2.	Дополнительные сведения о местоположении земельного участка	-
2.	Площадь земельного участка ± величина погрешности определения (вычисления) площади ($P \pm \Delta P$), м ²	1000 ± 11
3.	Формула, примененная для расчета предельной допустимой погрешности определения площади земельного участка, с подставленными значениями и итоговые (вычисленные) значения (ΔP), м ²	$\Delta P = 3,5 * 0,10 * \sqrt{1000} = 11$
4.	Площадь земельного участка согласно сведениям Единого государственного реестра недвижимости ($P_{\text{кад}}$), м ²	1000
5.	Оценка расхождения P и $P_{\text{кад}}$ ($P - P_{\text{кад}}$), м ²	-
6.	Предельные минимальный и максимальный размеры земельного участка ($R_{\text{мин}}$ и $R_{\text{макс}}$), м ²	500 3000
7.	Кадастровый номер или иной государственный учетный номер (инвентарный) объекта недвижимости, расположенного на земельном участке	-
8.	Вид (виды) разрешенного использования	Для жилищного строительства
8.1.	Дополнительные сведения об использовании земельного участка	-
9.	Сведения о земельных участках (землях общего пользования, территории общего пользования), посредством которых обеспечивается доступ	70:14:0000000:933
10.	Иные сведения	-
4. Пояснения к сведениям об уточняемом земельном участке с кадастровым номером 70:14:0103004:150 :		
1.	-	

Сведения об уточняемых земельных участках, необходимые для исправления реестровых ошибок в сведениях о местоположении их границ

1. Сведения о характерных точках границ уточняемого земельного участка с кадастровым номером 70:14:0103004:148 :

Система координат МСК-70, зона 4

Зона № 4

Обозначение характерных точек границ	Координаты, м				Метод определения координат	Формулы, примененные для расчета средней квадратической погрешности определения координат характерных точек границ (Mt), с подставленными в такие формулы значениями и итоговые (вычисленные) значения Mt, м	Описание закрепления точки
	содержатся в Едином государственном реестре недвижимости		определены в результате выполнения комплексных кадастровых работ				
	X	Y	X	Y			
1	2	3	4	5	6	7	8
						-	
3	352886.01	4312210.33	352890.84	4312223.91	Метод спутниковых геодезических измерений (определений)	0.10	-
2	352868.61	4312246.34	352874.35	4312260.34	Метод спутниковых геодезических измерений (определений)	0.10	-
2	352846.10	4312235.48	352851.57	4312250.05	Метод спутниковых геодезических измерений (определений)	0.10	-
3	352863.50	4312199.46	352868.06	4312213.61	Метод спутниковых геодезических измерений (определений)	0.10	-
3	352886.01	4312210.33	352890.84	4312223.91	Метод спутниковых геодезических измерений (определений)	0.10	-

2. Сведения о частях границ уточняемого земельного участка с кадастровым номером 70:14:0103004:148 :

Обозначение части границ		Горизонтальное проложение (S), м	Описание прохождения части границ	Сведения о согласовании местоположения границ (согласовано/спорное)
от т.	до т.			
1	2	3	4	5
3	2	39.99	-	-
2	2	25.00	-	-
2	3	40.00	-	-
3	3	25.00	-	-

3. Сведения о характеристиках уточняемого земельного участка с кадастровым номером 70:14:0103004:148 :		
№ п/п	Наименование характеристики	Значение характеристики
1	2	3
1.	Адрес земельного участка	Российская Федерация, Томская область, район Томский, село Зоркальцево, улица Валгусова, 11
1.1.	Сведения о местоположении земельного участка (при отсутствии адреса) в структурированном в соответствии с федеральной информационной адресной системой виде	-
1.2.	Дополнительные сведения о местоположении земельного участка	-
2.	Площадь земельного участка ± величина погрешности определения (вычисления) площади ($P \pm \Delta P$), м ²	1000 ± 11
3.	Формула, примененная для расчета предельной допустимой погрешности определения площади земельного участка, с подставленными значениями и итоговые (вычисленные) значения (ΔP), м ²	$\Delta P = 3,5 * 0,10 * \sqrt{1000} = 11$
4.	Площадь земельного участка согласно сведениям Единого государственного реестра недвижимости ($P_{\text{кад}}$), м ²	1000
5.	Оценка расхождения P и $P_{\text{кад}}$ ($P - P_{\text{кад}}$), м ²	-
6.	Предельные минимальный и максимальный размеры земельного участка ($R_{\text{мин}}$ и $R_{\text{макс}}$), м ²	500 3000
7.	Кадастровый номер или иной государственный учетный номер (инвентарный) объекта недвижимости, расположенного на земельном участке	-
8.	Вид (виды) разрешенного использования	Для жилищного строительства
8.1.	Дополнительные сведения об использовании земельного участка	-
9.	Сведения о земельных участках (землях общего пользования, территории общего пользования), посредством которых обеспечивается доступ	70:14:0000000:933
10.	Иные сведения	-
4. Пояснения к сведениям об уточняемом земельном участке с кадастровым номером 70:14:0103004:148 :		
1.	-	

Сведения об уточняемых земельных участках, необходимые для исправления реестровых ошибок в сведениях о местоположении их границ

1. Сведения о характерных точках границ уточняемого земельного участка с кадастровым номером 70:14:0103004:146 :

Система координат МСК-70, зона 4

Зона № 4

Обозначение характерных точек границ	Координаты, м				Метод определения координат	Формулы, примененные для расчета средней квадратической погрешности определения координат характерных точек границ (Mt), с подставленными в такие формулы значениями и итоговые (вычисленные) значения Mt, м	Описание закрепления точки
	содержатся в Едином государственном реестре недвижимости		определены в результате выполнения комплексных кадастровых работ				
	X	Y	X	Y			
1	2	3	4	5	6	7	8
						-	
3	352908.52	4312221.20	352913.61	4312234.21	Метод спутниковых геодезических измерений (определений)	0.10	-
2	352891.12	4312257.22	352897.12	4312270.65	Метод спутниковых геодезических измерений (определений)	0.10	-
2	352868.61	4312246.34	352874.35	4312260.34	Метод спутниковых геодезических измерений (определений)	0.10	-
3	352886.01	4312210.33	352890.84	4312223.91	Метод спутниковых геодезических измерений (определений)	0.10	-
3	352908.52	4312221.20	352913.61	4312234.21	Метод спутниковых геодезических измерений (определений)	0.10	-

2. Сведения о частях границ уточняемого земельного участка с кадастровым номером 70:14:0103004:146 :

Обозначение части границ		Горизонтальное проложение (S), м	Описание прохождения части границ	Сведения о согласовании местоположения границ (согласовано/спорное)
от т.	до т.			
1	2	3	4	5
3	2	40.00	-	-
2	2	25.00	-	-
2	3	39.99	-	-
3	3	24.99	-	-

3. Сведения о характеристиках уточняемого земельного участка с кадастровым номером 70:14:0103004:146 :		
№ п/п	Наименование характеристики	Значение характеристики
1	2	3
1.	Адрес земельного участка	Российская Федерация, Томская область, район Томский, село Зоркальцево, улица Валгусова, 13
1.1.	Сведения о местоположении земельного участка (при отсутствии адреса) в структурированном в соответствии с федеральной информационной адресной системой виде	-
1.2.	Дополнительные сведения о местоположении земельного участка	-
2.	Площадь земельного участка ± величина погрешности определения (вычисления) площади ($P \pm \Delta P$), м ²	1000 ± 11
3.	Формула, примененная для расчета предельной допустимой погрешности определения площади земельного участка, с подставленными значениями и итоговые (вычисленные) значения (ΔP), м ²	$\Delta P = 3,5 * 0,10 * \sqrt{1000} = 11$
4.	Площадь земельного участка согласно сведениям Единого государственного реестра недвижимости ($P_{\text{кад}}$), м ²	1000
5.	Оценка расхождения P и $P_{\text{кад}}$ ($P - P_{\text{кад}}$), м ²	-
6.	Предельные минимальный и максимальный размеры земельного участка ($R_{\text{мин}}$ и $R_{\text{макс}}$), м ²	500 3000
7.	Кадастровый номер или иной государственный учетный номер (инвентарный) объекта недвижимости, расположенного на земельном участке	-
8.	Вид (виды) разрешенного использования	Для жилищного строительства
8.1.	Дополнительные сведения об использовании земельного участка	-
9.	Сведения о земельных участках (землях общего пользования, территории общего пользования), посредством которых обеспечивается доступ	70:14:0000000:933
10.	Иные сведения	-
4. Пояснения к сведениям об уточняемом земельном участке с кадастровым номером 70:14:0103004:146 :		
1.	-	

Сведения об уточняемых земельных участках, необходимые для исправления реестровых ошибок в сведениях о местоположении их границ

1. Сведения о характерных точках границ уточняемого земельного участка с кадастровым номером 70:14:0103004:144 :

Система координат МСК-70, зона 4

Зона № 4

Обозначение характерных точек границ	Координаты, м				Метод определения координат	Формулы, примененные для расчета средней квадратической погрешности определения координат характерных точек границ (Mt), с подставленными в такие формулы значениями и итоговые (вычисленные) значения Mt, м	Описание закрепления точки
	содержатся в Едином государственном реестре недвижимости		определены в результате выполнения комплексных кадастровых работ				
	X	Y	X	Y			
1	2	3	4	5	6	7	8
						-	
3	352931.03	4312232.07	352936.39	4312244.51	Метод спутниковых геодезических измерений (определений)	0.10	-
2	352913.64	4312268.09	352919.91	4312280.95	Метод спутниковых геодезических измерений (определений)	0.10	-
2	352891.12	4312257.22	352897.12	4312270.65	Метод спутниковых геодезических измерений (определений)	0.10	-
3	352908.52	4312221.20	352913.61	4312234.21	Метод спутниковых геодезических измерений (определений)	0.10	-
3	352931.03	4312232.07	352936.39	4312244.51	Метод спутниковых геодезических измерений (определений)	0.10	-

2. Сведения о частях границ уточняемого земельного участка с кадастровым номером 70:14:0103004:144 :

Обозначение части границ		Горизонтальное проложение (S), м	Описание прохождения части границ	Сведения о согласовании местоположения границ (согласовано/спорное)
от т.	до т.			
1	2	3	4	5
3	2	39.99	-	-
2	2	25.01	-	-
2	3	40.00	-	-
3	3	25.00	-	-

3. Сведения о характеристиках уточняемого земельного участка с кадастровым номером 70:14:0103004:144 :		
№ п/п	Наименование характеристики	Значение характеристики
1	2	3
1.	Адрес земельного участка	Российская Федерация, Томская область, район Томский, село Зоркальцево, улица Валгусова, 15
1.1.	Сведения о местоположении земельного участка (при отсутствии адреса) в структурированном в соответствии с федеральной информационной адресной системой виде	-
1.2.	Дополнительные сведения о местоположении земельного участка	-
2.	Площадь земельного участка ± величина погрешности определения (вычисления) площади ($P \pm \Delta P$), м ²	1000 ± 11
3.	Формула, примененная для расчета предельной допустимой погрешности определения площади земельного участка, с подставленными значениями и итоговые (вычисленные) значения (ΔP), м ²	$\Delta P = 3,5 * 0,10 * \sqrt{1000} = 11$
4.	Площадь земельного участка согласно сведениям Единого государственного реестра недвижимости ($P_{\text{кад}}$), м ²	1000
5.	Оценка расхождения P и $P_{\text{кад}}$ ($P - P_{\text{кад}}$), м ²	-
6.	Предельные минимальный и максимальный размеры земельного участка ($R_{\text{мин}}$ и $R_{\text{макс}}$), м ²	500 3000
7.	Кадастровый номер или иной государственный учетный номер (инвентарный) объекта недвижимости, расположенного на земельном участке	-
8.	Вид (виды) разрешенного использования	Для жилищного строительства
8.1.	Дополнительные сведения об использовании земельного участка	-
9.	Сведения о земельных участках (землях общего пользования, территории общего пользования), посредством которых обеспечивается доступ	70:14:0000000:933
10.	Иные сведения	-
4. Пояснения к сведениям об уточняемом земельном участке с кадастровым номером 70:14:0103004:144 :		
1.	-	

Сведения об уточняемых земельных участках, необходимые для исправления реестровых ошибок в сведениях о местоположении их границ

1. Сведения о характерных точках границ уточняемого земельного участка с кадастровым номером 70:14:0103004:142 :

Система координат МСК-70, зона 4

Зона № 4

Обозначение характерных точек границ	Координаты, м				Метод определения координат	Формулы, примененные для расчета средней квадратической погрешности определения координат характерных точек границ (Mt), с подставленными в такие формулы значениями и итоговые (вычисленные) значения Mt, м	Описание закрепления точки
	содержатся в Едином государственном реестре недвижимости		определены в результате выполнения комплексных кадастровых работ				
	X	Y	X	Y			
1	2	3	4	5	6	7	8
						-	
3	352953.55	4312242.95	352959.18	4312254.82	Метод спутниковых геодезических измерений (определений)	0.10	-
2	352936.15	4312278.97	352942.69	4312291.27	Метод спутниковых геодезических измерений (определений)	0.10	-
2	352913.64	4312268.09	352919.91	4312280.95	Метод спутниковых геодезических измерений (определений)	0.10	-
3	352931.03	4312232.07	352936.39	4312244.51	Метод спутниковых геодезических измерений (определений)	0.10	-
3	352953.55	4312242.95	352959.18	4312254.82	Метод спутниковых геодезических измерений (определений)	0.10	-

2. Сведения о частях границ уточняемого земельного участка с кадастровым номером 70:14:0103004:142 :

Обозначение части границ		Горизонтальное проложение (S), м	Описание прохождения части границ	Сведения о согласовании местоположения границ (согласовано/спорное)
от т.	до т.			
1	2	3	4	5
3	2	40.01	-	-
2	2	25.01	-	-
2	3	39.99	-	-
3	3	25.01	-	-

3. Сведения о характеристиках уточняемого земельного участка с кадастровым номером 70:14:0103004:142 :		
№ п/п	Наименование характеристики	Значение характеристики
1	2	3
1.	Адрес земельного участка	Российская Федерация, Томская область, район Томский, село Зоркальцево, улица Валгусова, 17
1.1.	Сведения о местоположении земельного участка (при отсутствии адреса) в структурированном в соответствии с федеральной информационной адресной системой виде	-
1.2.	Дополнительные сведения о местоположении земельного участка	-
2.	Площадь земельного участка \pm величина погрешности определения (вычисления) площади ($P \pm \Delta P$), м ²	1000 \pm 11
3.	Формула, примененная для расчета предельной допустимой погрешности определения площади земельного участка, с подставленными значениями и итоговые (вычисленные) значения (ΔP), м ²	$\Delta P = 3,5 * 0,10 * \sqrt{1000} = 11$
4.	Площадь земельного участка согласно сведениям Единого государственного реестра недвижимости ($P_{\text{кад}}$), м ²	1000
5.	Оценка расхождения P и $P_{\text{кад}}$ ($P - P_{\text{кад}}$), м ²	-
6.	Предельные минимальный и максимальный размеры земельного участка ($R_{\text{мин}}$ и $R_{\text{макс}}$), м ²	500 3000
7.	Кадастровый номер или иной государственный учетный номер (инвентарный) объекта недвижимости, расположенного на земельном участке	-
8.	Вид (виды) разрешенного использования	Для жилищного строительства
8.1.	Дополнительные сведения об использовании земельного участка	-
9.	Сведения о земельных участках (землях общего пользования, территории общего пользования), посредством которых обеспечивается доступ	70:14:0000000:933
10.	Иные сведения	-
4. Пояснения к сведениям об уточняемом земельном участке с кадастровым номером 70:14:0103004:142 :		
1.	-	

Сведения об уточняемых земельных участках, необходимые для исправления реестровых ошибок в сведениях о местоположении их границ

1. Сведения о характерных точках границ уточняемого земельного участка с кадастровым номером 70:14:0103004:140 :

Система координат МСК-70, зона 4

Зона № 4

Обозначение характерных точек границ	Координаты, м				Метод определения координат	Формулы, примененные для расчета средней квадратической погрешности определения координат характерных точек границ (Mt), с подставленными в такие формулы значениями и итоговые (вычисленные) значения Mt, м	Описание закрепления точки
	содержатся в Едином государственном реестре недвижимости		определены в результате выполнения комплексных кадастровых работ				
	X	Y	X	Y			
1	2	3	4	5	6	7	8
						-	
3	352976.06	4312253.82	352981.95	4312265.12	Метод спутниковых геодезических измерений (определений)	0.10	-
2	352958.67	4312289.83	352965.47	4312301.56	Метод спутниковых геодезических измерений (определений)	0.10	-
2	352936.15	4312278.97	352942.69	4312291.27	Метод спутниковых геодезических измерений (определений)	0.10	-
3	352953.55	4312242.95	352959.18	4312254.82	Метод спутниковых геодезических измерений (определений)	0.10	-
3	352976.06	4312253.82	352981.95	4312265.12	Метод спутниковых геодезических измерений (определений)	0.10	-

2. Сведения о частях границ уточняемого земельного участка с кадастровым номером 70:14:0103004:140 :

Обозначение части границ		Горизонтальное проложение (S), м	Описание прохождения части границ	Сведения о согласовании местоположения границ (согласовано/спорное)
от т.	до т.			
1	2	3	4	5
3	2	39.99	-	-
2	2	25.00	-	-
2	3	40.01	-	-
3	3	24.99	-	-

3. Сведения о характеристиках уточняемого земельного участка с кадастровым номером 70:14:0103004:140 :		
№ п/п	Наименование характеристики	Значение характеристики
1	2	3
1.	Адрес земельного участка	Российская Федерация, Томская область, район Томский, село Зоркальцево, улица Валгусова, 19
1.1.	Сведения о местоположении земельного участка (при отсутствии адреса) в структурированном в соответствии с федеральной информационной адресной системой виде	-
1.2.	Дополнительные сведения о местоположении земельного участка	-
2.	Площадь земельного участка ± величина погрешности определения (вычисления) площади ($P \pm \Delta P$), м ²	1000 ± 11
3.	Формула, примененная для расчета предельной допустимой погрешности определения площади земельного участка, с подставленными значениями и итоговые (вычисленные) значения (ΔP), м ²	$\Delta P = 3,5 * 0,10 * \sqrt{1000} = 11$
4.	Площадь земельного участка согласно сведениям Единого государственного реестра недвижимости ($P_{\text{кад}}$), м ²	1000
5.	Оценка расхождения P и $P_{\text{кад}}$ ($P - P_{\text{кад}}$), м ²	-
6.	Предельные минимальный и максимальный размеры земельного участка ($R_{\text{мин}}$ и $R_{\text{макс}}$), м ²	500 3000
7.	Кадастровый номер или иной государственный учетный номер (инвентарный) объекта недвижимости, расположенного на земельном участке	-
8.	Вид (виды) разрешенного использования	Для жилищного строительства
8.1.	Дополнительные сведения об использовании земельного участка	-
9.	Сведения о земельных участках (землях общего пользования, территории общего пользования), посредством которых обеспечивается доступ	70:14:0000000:933
10.	Иные сведения	-
4. Пояснения к сведениям об уточняемом земельном участке с кадастровым номером 70:14:0103004:140 :		
1.	-	

Сведения об уточняемых земельных участках, необходимые для исправления реестровых ошибок в сведениях о местоположении их границ

1. Сведения о характерных точках границ уточняемого земельного участка с кадастровым номером 70:14:0103004:138 :

Система координат МСК-70, зона 4

Зона № 4

Обозначение характерных точек границ	Координаты, м				Метод определения координат	Формулы, примененные для расчета средней квадратической погрешности определения координат характерных точек границ (Mt), с подставленными в такие формулы значениями и итоговые (вычисленные) значения Mt, м	Описание закрепления точки
	содержатся в Едином государственном реестре недвижимости		определены в результате выполнения комплексных кадастровых работ				
	X	Y	X	Y			
1	2	3	4	5	6	7	8
						-	
3	352998.56	4312264.69	353004.72	4312275.42	Метод спутниковых геодезических измерений (определений)	0.10	-
2	352981.17	4312300.71	352988.24	4312311.87	Метод спутниковых геодезических измерений (определений)	0.10	-
2	352958.67	4312289.83	352965.47	4312301.56	Метод спутниковых геодезических измерений (определений)	0.10	-
3	352976.06	4312253.82	352981.95	4312265.12	Метод спутниковых геодезических измерений (определений)	0.10	-
3	352998.56	4312264.69	353004.72	4312275.42	Метод спутниковых геодезических измерений (определений)	0.10	-

2. Сведения о частях границ уточняемого земельного участка с кадастровым номером 70:14:0103004:138 :

Обозначение части границ		Горизонтальное проложение (S), м	Описание прохождения части границ	Сведения о согласовании местоположения границ (согласовано/спорное)
от т.	до т.			
1	2	3	4	5
3	2	40.00	-	-
2	2	25.00	-	-
2	3	39.99	-	-
3	3	24.99	-	-

3. Сведения о характеристиках уточняемого земельного участка с кадастровым номером 70:14:0103004:138 :		
№ п/п	Наименование характеристики	Значение характеристики
1	2	3
1.	Адрес земельного участка	Российская Федерация, Томская область, район Томский, село Зоркальцево, улица Валгусова, 21
1.1.	Сведения о местоположении земельного участка (при отсутствии адреса) в структурированном в соответствии с федеральной информационной адресной системой виде	-
1.2.	Дополнительные сведения о местоположении земельного участка	-
2.	Площадь земельного участка ± величина погрешности определения (вычисления) площади ($P \pm \Delta P$), м ²	1000 ± 11
3.	Формула, примененная для расчета предельной допустимой погрешности определения площади земельного участка, с подставленными значениями и итоговые (вычисленные) значения (ΔP), м ²	$\Delta P = 3,5 * 0,10 * \sqrt{1000} = 11$
4.	Площадь земельного участка согласно сведениям Единого государственного реестра недвижимости ($P_{\text{кад}}$), м ²	1000
5.	Оценка расхождения P и $P_{\text{кад}}$ ($P - P_{\text{кад}}$), м ²	-
6.	Предельные минимальный и максимальный размеры земельного участка ($R_{\text{мин}}$ и $R_{\text{макс}}$), м ²	500 3000
7.	Кадастровый номер или иной государственный учетный номер (инвентарный) объекта недвижимости, расположенного на земельном участке	-
8.	Вид (виды) разрешенного использования	Для жилищного строительства
8.1.	Дополнительные сведения об использовании земельного участка	-
9.	Сведения о земельных участках (землях общего пользования, территории общего пользования), посредством которых обеспечивается доступ	70:14:0000000:933
10.	Иные сведения	-
4. Пояснения к сведениям об уточняемом земельном участке с кадастровым номером 70:14:0103004:138 :		
1.	-	

Сведения об уточняемых земельных участках, необходимые для исправления реестровых ошибок в сведениях о местоположении их границ

1. Сведения о характерных точках границ уточняемого земельного участка с кадастровым номером 70:14:0103004:185 :

Система координат МСК-70, зона 4

Зона № 4

Обозначение характерных точек границ	Координаты, м				Метод определения координат	Формулы, примененные для расчета средней квадратической погрешности определения координат характерных точек границ (Mt), с подставленными в такие формулы значениями и итоговые (вычисленные) значения Mt, м	Описание закрепления точки
	содержатся в Едином государственном реестре недвижимости		определены в результате выполнения комплексных кадастровых работ				
	X	Y	X	Y			
1	2	3	4	5	6	7	8
						-	
3	352890.15	4312316.71	352897.58	4312330.32	Метод спутниковых геодезических измерений (определений)	0.10	-
2	352872.76	4312352.74	352881.10	4312366.77	Метод спутниковых геодезических измерений (определений)	0.10	-
2	352850.24	4312341.86	352858.31	4312356.46	Метод спутниковых геодезических измерений (определений)	0.10	-
3	352867.64	4312305.85	352874.80	4312320.03	Метод спутниковых геодезических измерений (определений)	0.10	-
3	352890.15	4312316.71	352897.58	4312330.32	Метод спутниковых геодезических измерений (определений)	0.10	-

2. Сведения о частях границ уточняемого земельного участка с кадастровым номером 70:14:0103004:185 :

Обозначение части границ		Горизонтальное проложение (S), м	Описание прохождения части границ	Сведения о согласовании местоположения границ (согласовано/спорное)
от т.	до т.			
1	2	3	4	5
3	2	40.00	-	-
2	2	25.01	-	-
2	3	39.99	-	-
3	3	25.00	-	-

3. Сведения о характеристиках уточняемого земельного участка с кадастровым номером 70:14:0103004:185 :		
№ п/п	Наименование характеристики	Значение характеристики
1	2	3
1.	Адрес земельного участка	Российская Федерация, Томская область, район Томский, село Зоркальцево, улица Колодникова, 7
1.1.	Сведения о местоположении земельного участка (при отсутствии адреса) в структурированном в соответствии с федеральной информационной адресной системой виде	-
1.2.	Дополнительные сведения о местоположении земельного участка	-
2.	Площадь земельного участка ± величина погрешности определения (вычисления) площади ($P \pm \Delta P$), м ²	1000 ± 11
3.	Формула, примененная для расчета предельной допустимой погрешности определения площади земельного участка, с подставленными значениями и итоговые (вычисленные) значения (ΔP), м ²	$\Delta P = 3,5 * 0,10 * \sqrt{1000} = 11$
4.	Площадь земельного участка согласно сведениям Единого государственного реестра недвижимости ($P_{\text{кад}}$), м ²	1000
5.	Оценка расхождения P и $P_{\text{кад}}$ ($P - P_{\text{кад}}$), м ²	-
6.	Предельные минимальный и максимальный размеры земельного участка ($R_{\text{мин}}$ и $R_{\text{макс}}$), м ²	500 3000
7.	Кадастровый номер или иной государственный учетный номер (инвентарный) объекта недвижимости, расположенного на земельном участке	-
8.	Вид (виды) разрешенного использования	Для жилищного строительства
8.1.	Дополнительные сведения об использовании земельного участка	-
9.	Сведения о земельных участках (землях общего пользования, территории общего пользования), посредством которых обеспечивается доступ	70:14:0000000:933
10.	Иные сведения	-
4. Пояснения к сведениям об уточняемом земельном участке с кадастровым номером 70:14:0103004:185 :		
1.	-	

Сведения об уточняемых земельных участках, необходимые для исправления реестровых ошибок в сведениях о местоположении их границ

1. Сведения о характерных точках границ уточняемого земельного участка с кадастровым номером 70:14:0103004:183 :

Система координат МСК-70, зона 4

Зона № 4

Обозначение характерных точек границ	Координаты, м				Метод определения координат	Формулы, примененные для расчета средней квадратической погрешности определения координат характерных точек границ (Mt), с подставленными в такие формулы значениями и итоговые (вычисленные) значения Mt, м	Описание закрепления точки
	содержатся в Едином государственном реестре недвижимости		определены в результате выполнения комплексных кадастровых работ				
	X	Y	X	Y			
1	2	3	4	5	6	7	8
						-	
3	352912.66	4312327.59	352920.35	4312340.63	Метод спутниковых геодезических измерений (определений)	0.10	-
2	352895.27	4312363.61	352903.87	4312377.07	Метод спутниковых геодезических измерений (определений)	0.10	-
2	352872.76	4312352.74	352881.10	4312366.77	Метод спутниковых геодезических измерений (определений)	0.10	-
3	352890.15	4312316.71	352897.58	4312330.32	Метод спутниковых геодезических измерений (определений)	0.10	-
3	352912.66	4312327.59	352920.35	4312340.63	Метод спутниковых геодезических измерений (определений)	0.10	-

2. Сведения о частях границ уточняемого земельного участка с кадастровым номером 70:14:0103004:183 :

Обозначение части границ		Горизонтальное проложение (S), м	Описание прохождения части границ	Сведения о согласовании местоположения границ (согласовано/спорное)
от т.	до т.			
1	2	3	4	5
3	2	39.99	-	-
2	2	24.99	-	-
2	3	40.00	-	-
3	3	25.00	-	-

3. Сведения о характеристиках уточняемого земельного участка с кадастровым номером 70:14:0103004:183 :		
№ п/п	Наименование характеристики	Значение характеристики
1	2	3
1.	Адрес земельного участка	Российская Федерация, Томская область, район Томский, село Зоркальцево, улица Колодникова, 9
1.1.	Сведения о местоположении земельного участка (при отсутствии адреса) в структурированном в соответствии с федеральной информационной адресной системой виде	-
1.2.	Дополнительные сведения о местоположении земельного участка	-
2.	Площадь земельного участка ± величина погрешности определения (вычисления) площади ($P \pm \Delta P$), м ²	1000 ± 11
3.	Формула, примененная для расчета предельной допустимой погрешности определения площади земельного участка, с подставленными значениями и итоговые (вычисленные) значения (ΔP), м ²	$\Delta P = 3,5 * 0,10 * \sqrt{1000} = 11$
4.	Площадь земельного участка согласно сведениям Единого государственного реестра недвижимости ($P_{\text{кад}}$), м ²	1000
5.	Оценка расхождения P и $P_{\text{кад}}$ ($P - P_{\text{кад}}$), м ²	-
6.	Предельные минимальный и максимальный размеры земельного участка ($R_{\text{мин}}$ и $R_{\text{макс}}$), м ²	500 3000
7.	Кадастровый номер или иной государственный учетный номер (инвентарный) объекта недвижимости, расположенного на земельном участке	-
8.	Вид (виды) разрешенного использования	Для жилищного строительства
8.1.	Дополнительные сведения об использовании земельного участка	-
9.	Сведения о земельных участках (землях общего пользования, территории общего пользования), посредством которых обеспечивается доступ	70:14:0000000:933
10.	Иные сведения	-
4. Пояснения к сведениям об уточняемом земельном участке с кадастровым номером 70:14:0103004:183 :		
1.	-	

Сведения об уточняемых земельных участках, необходимые для исправления реестровых ошибок в сведениях о местоположении их границ

1. Сведения о характерных точках границ уточняемого земельного участка с кадастровым номером 70:14:0103004:181 :

Система координат МСК-70, зона 4

Зона № 4

Обозначение характерных точек границ	Координаты, м				Метод определения координат	Формулы, примененные для расчета средней квадратической погрешности определения координат характерных точек границ (Mt), с подставленными в такие формулы значениями и итоговые (вычисленные) значения Mt, м	Описание закрепления точки
	содержатся в Едином государственном реестре недвижимости		определены в результате выполнения комплексных кадастровых работ				
	X	Y	X	Y			
1	2	3	4	5	6	7	8
						-	
3	352935.18	4312338.47	352943.14	4312350.94	Метод спутниковых геодезических измерений (определений)	0.10	-
2	352917.78	4312374.49	352926.65	4312387.38	Метод спутниковых геодезических измерений (определений)	0.10	-
2	352895.27	4312363.61	352903.87	4312377.07	Метод спутниковых геодезических измерений (определений)	0.10	-
3	352912.66	4312327.59	352920.35	4312340.63	Метод спутниковых геодезических измерений (определений)	0.10	-
3	352935.18	4312338.47	352943.14	4312350.94	Метод спутниковых геодезических измерений (определений)	0.10	-

2. Сведения о частях границ уточняемого земельного участка с кадастровым номером 70:14:0103004:181 :

Обозначение части границ		Горизонтальное проложение (S), м	Описание прохождения части границ	Сведения о согласовании местоположения границ (согласовано/спорное)
от т.	до т.			
1	2	3	4	5
3	2	40.00	-	-
2	2	25.00	-	-
2	3	39.99	-	-
3	3	25.01	-	-

3. Сведения о характеристиках уточняемого земельного участка с кадастровым номером 70:14:0103004:181 :		
№ п/п	Наименование характеристики	Значение характеристики
1	2	3
1.	Адрес земельного участка	Российская Федерация, Томская область, район Томский, село Зоркальцево, улица Колодникова, 11
1.1.	Сведения о местоположении земельного участка (при отсутствии адреса) в структурированном в соответствии с федеральной информационной адресной системой виде	-
1.2.	Дополнительные сведения о местоположении земельного участка	-
2.	Площадь земельного участка ± величина погрешности определения (вычисления) площади ($P \pm \Delta P$), м ²	1000 ± 11
3.	Формула, примененная для расчета предельной допустимой погрешности определения площади земельного участка, с подставленными значениями и итоговые (вычисленные) значения (ΔP), м ²	$\Delta P = 3,5 * 0,10 * \sqrt{1000} = 11$
4.	Площадь земельного участка согласно сведениям Единого государственного реестра недвижимости ($P_{\text{кад}}$), м ²	1000
5.	Оценка расхождения P и $P_{\text{кад}}$ ($P - P_{\text{кад}}$), м ²	-
6.	Предельные минимальный и максимальный размеры земельного участка ($R_{\text{мин}}$ и $R_{\text{макс}}$), м ²	500 3000
7.	Кадастровый номер или иной государственный учетный номер (инвентарный) объекта недвижимости, расположенного на земельном участке	-
8.	Вид (виды) разрешенного использования	Для жилищного строительства
8.1.	Дополнительные сведения об использовании земельного участка	-
9.	Сведения о земельных участках (землях общего пользования, территории общего пользования), посредством которых обеспечивается доступ	70:14:0000000:933
10.	Иные сведения	-
4. Пояснения к сведениям об уточняемом земельном участке с кадастровым номером 70:14:0103004:181 :		
1.	-	

Сведения об уточняемых земельных участках, необходимые для исправления реестровых ошибок в сведениях о местоположении их границ

1. Сведения о характерных точках границ уточняемого земельного участка с кадастровым номером 70:14:0103004:179 :

Система координат МСК-70, зона 4

Зона № 4

Обозначение характерных точек границ	Координаты, м				Метод определения координат	Формулы, примененные для расчета средней квадратической погрешности определения координат характерных точек границ (Mt), с подставленными в такие формулы значениями и итоговые (вычисленные) значения Mt, м	Описание закрепления точки
	содержатся в Едином государственном реестре недвижимости		определены в результате выполнения комплексных кадастровых работ				
	X	Y	X	Y			
1	2	3	4	5	6	7	8
						-	
3	352957.69	4312349.34	352965.91	4312361.24	Метод спутниковых геодезических измерений (определений)	0.10	-
2	352940.30	4312385.35	352949.44	4312397.67	Метод спутниковых геодезических измерений (определений)	0.10	-
2	352917.78	4312374.49	352926.65	4312387.38	Метод спутниковых геодезических измерений (определений)	0.10	-
3	352935.18	4312338.47	352943.14	4312350.94	Метод спутниковых геодезических измерений (определений)	0.10	-
3	352957.69	4312349.34	352965.91	4312361.24	Метод спутниковых геодезических измерений (определений)	0.10	-

2. Сведения о частях границ уточняемого земельного участка с кадастровым номером 70:14:0103004:179 :

Обозначение части границ		Горизонтальное проложение (S), м	Описание прохождения части границ	Сведения о согласовании местоположения границ (согласовано/спорное)
от т.	до т.			
1	2	3	4	5
3	2	39.98	-	-
2	2	25.01	-	-
2	3	40.00	-	-
3	3	24.99	-	-

3. Сведения о характеристиках уточняемого земельного участка с кадастровым номером 70:14:0103004:179 :		
№ п/п	Наименование характеристики	Значение характеристики
1	2	3
1.	Адрес земельного участка	Российская Федерация, Томская область, район Томский, село Зоркальцево, улица Колодникова, 13
1.1.	Сведения о местоположении земельного участка (при отсутствии адреса) в структурированном в соответствии с федеральной информационной адресной системой виде	-
1.2.	Дополнительные сведения о местоположении земельного участка	-
2.	Площадь земельного участка ± величина погрешности определения (вычисления) площади ($P \pm \Delta P$), м ²	1000 ± 11
3.	Формула, примененная для расчета предельной допустимой погрешности определения площади земельного участка, с подставленными значениями и итоговые (вычисленные) значения (ΔP), м ²	$\Delta P = 3,5 * 0,10 * \sqrt{1000} = 11$
4.	Площадь земельного участка согласно сведениям Единого государственного реестра недвижимости ($P_{\text{кад}}$), м ²	1000
5.	Оценка расхождения P и $P_{\text{кад}}$ ($P - P_{\text{кад}}$), м ²	-
6.	Предельные минимальный и максимальный размеры земельного участка ($R_{\text{мин}}$ и $R_{\text{макс}}$), м ²	500 3000
7.	Кадастровый номер или иной государственный учетный номер (инвентарный) объекта недвижимости, расположенного на земельном участке	-
8.	Вид (виды) разрешенного использования	Для жилищного строительства
8.1.	Дополнительные сведения об использовании земельного участка	-
9.	Сведения о земельных участках (землях общего пользования, территории общего пользования), посредством которых обеспечивается доступ	70:14:0000000:933
10.	Иные сведения	-
4. Пояснения к сведениям об уточняемом земельном участке с кадастровым номером 70:14:0103004:179 :		
1.	-	

Сведения об уточняемых земельных участках, необходимые для исправления реестровых ошибок в сведениях о местоположении их границ

1. Сведения о характерных точках границ уточняемого земельного участка с кадастровым номером 70:14:0103004:177 :

Система координат МСК-70, зона 4

Зона № 4

Обозначение характерных точек границ	Координаты, м				Метод определения координат	Формулы, примененные для расчета средней квадратической погрешности определения координат характерных точек границ (Mt), с подставленными в такие формулы значениями и итоговые (вычисленные) значения Mt, м	Описание закрепления точки
	содержатся в Едином государственном реестре недвижимости		определены в результате выполнения комплексных кадастровых работ				
	X	Y	X	Y			
1	2	3	4	5	6	7	8
						-	
2	352980.21	4312360.21	352988.70	4312371.54	Метод спутниковых геодезических измерений (определений)	0.10	-
2	352962.80	4312396.23	352972.20	4312407.98	Метод спутниковых геодезических измерений (определений)	0.10	-
2	352940.30	4312385.35	352949.44	4312397.67	Метод спутниковых геодезических измерений (определений)	0.10	-
3	352957.69	4312349.34	352965.91	4312361.24	Метод спутниковых геодезических измерений (определений)	0.10	-
2	352980.21	4312360.21	352988.70	4312371.54	Метод спутниковых геодезических измерений (определений)	0.10	-

2. Сведения о частях границ уточняемого земельного участка с кадастровым номером 70:14:0103004:177 :

Обозначение части границ		Горизонтальное проложение (S), м	Описание прохождения части границ	Сведения о согласовании местоположения границ (согласовано/спорное)
от т.	до т.			
1	2	3	4	5
2	2	40.00	-	-
2	2	24.99	-	-
2	3	39.98	-	-
3	2	25.01	-	-

3. Сведения о характеристиках уточняемого земельного участка с кадастровым номером 70:14:0103004:177 :		
№ п/п	Наименование характеристики	Значение характеристики
1	2	3
1.	Адрес земельного участка	Российская Федерация, Томская область, район Томский, село Зоркальцево, улица Колодникова, 15
1.1.	Сведения о местоположении земельного участка (при отсутствии адреса) в структурированном в соответствии с федеральной информационной адресной системой виде	-
1.2.	Дополнительные сведения о местоположении земельного участка	-
2.	Площадь земельного участка \pm величина погрешности определения (вычисления) площади ($P \pm \Delta P$), м ²	1000 \pm 11
3.	Формула, примененная для расчета предельной допустимой погрешности определения площади земельного участка, с подставленными значениями и итоговые (вычисленные) значения (ΔP), м ²	$\Delta P = 3,5 * 0,10 * \sqrt{1000} = 11$
4.	Площадь земельного участка согласно сведениям Единого государственного реестра недвижимости ($P_{\text{кад}}$), м ²	1000
5.	Оценка расхождения P и $P_{\text{кад}}$ ($P - P_{\text{кад}}$), м ²	-
6.	Предельные минимальный и максимальный размеры земельного участка ($R_{\text{мин}}$ и $R_{\text{макс}}$), м ²	500 3000
7.	Кадастровый номер или иной государственный учетный номер (инвентарный) объекта недвижимости, расположенного на земельном участке	-
8.	Вид (виды) разрешенного использования	Для жилищного строительства
8.1.	Дополнительные сведения об использовании земельного участка	-
9.	Сведения о земельных участках (землях общего пользования, территории общего пользования), посредством которых обеспечивается доступ	70:14:0000000:933
10.	Иные сведения	-
4. Пояснения к сведениям об уточняемом земельном участке с кадастровым номером 70:14:0103004:177 :		
1.	-	

Сведения об уточняемых земельных участках, необходимые для исправления реестровых ошибок в сведениях о местоположении их границ

1. Сведения о характерных точках границ уточняемого земельного участка с кадастровым номером 70:14:0103004:135 :

Система координат МСК-70, зона 4

Зона № 4

Обозначение характерных точек границ	Координаты, м				Метод определения координат	Формулы, примененные для расчета средней квадратической погрешности определения координат характерных точек границ (Mt), с подставленными в такие формулы значениями и итоговые (вычисленные) значения Mt, м	Описание закрепления точки
	содержатся в Едином государственном реестре недвижимости		определены в результате выполнения комплексных кадастровых работ				
	X	Y	X	Y			
1	2	3	4	5	6	7	8
						-	
1	353038.47	4312239.54	353043.98	4312249.27	Метод спутниковых геодезических измерений (определений)	0.10	-
2	353021.08	4312275.56	353027.50	4312285.72	Метод спутниковых геодезических измерений (определений)	0.10	-
3	352998.56	4312264.69	353004.72	4312275.42	Метод спутниковых геодезических измерений (определений)	0.10	-
4	353015.97	4312228.67	353021.22	4312238.97	Метод спутниковых геодезических измерений (определений)	0.10	-
1	353038.47	4312239.54	353043.98	4312249.27	Метод спутниковых геодезических измерений (определений)	0.10	-

2. Сведения о частях границ уточняемого земельного участка с кадастровым номером 70:14:0103004:135 :

Обозначение части границ		Горизонтальное проложение (S), м	Описание прохождения части границ	Сведения о согласовании местоположения границ (согласовано/спорное)
от т.	до т.			
1	2	3	4	5
1	2	40.00	-	-
2	3	25.00	-	-
3	4	40.01	-	-
4	1	24.98	-	-

3. Сведения о характеристиках уточняемого земельного участка с кадастровым номером 70:14:0103004:135 :		
№ п/п	Наименование характеристики	Значение характеристики
1	2	3
1.	Адрес земельного участка	Российская Федерация, Томская область, район Томский, село Зоркальцево, улица Петровская, 26
1.1.	Сведения о местоположении земельного участка (при отсутствии адреса) в структурированном в соответствии с федеральной информационной адресной системой виде	-
1.2.	Дополнительные сведения о местоположении земельного участка	-
2.	Площадь земельного участка \pm величина погрешности определения (вычисления) площади ($P \pm \Delta P$), м ²	1000 \pm 11
3.	Формула, примененная для расчета предельной допустимой погрешности определения площади земельного участка, с подставленными значениями и итоговые (вычисленные) значения (ΔP), м ²	$\Delta P = 3,5 * 0,10 * \sqrt{1000} = 11$
4.	Площадь земельного участка согласно сведениям Единого государственного реестра недвижимости ($P_{\text{кад}}$), м ²	1000
5.	Оценка расхождения P и $P_{\text{кад}}$ ($P - P_{\text{кад}}$), м ²	-
6.	Предельные минимальный и максимальный размеры земельного участка ($R_{\text{мин}}$ и $R_{\text{макс}}$), м ²	500 3000
7.	Кадастровый номер или иной государственный учетный номер (инвентарный) объекта недвижимости, расположенного на земельном участке	-
8.	Вид (виды) разрешенного использования	Для жилищного строительства
8.1.	Дополнительные сведения об использовании земельного участка	-
9.	Сведения о земельных участках (землях общего пользования, территории общего пользования), посредством которых обеспечивается доступ	70:14:0000000:933
10.	Иные сведения	-
4. Пояснения к сведениям об уточняемом земельном участке с кадастровым номером 70:14:0103004:135 :		
1.	-	

Сведения об уточняемых земельных участках, необходимые для исправления реестровых ошибок в сведениях о местоположении их границ

1. Сведения о характерных точках границ уточняемого земельного участка с кадастровым номером 70:14:0103004:137 :

Система координат МСК-70, зона 4

Зона № 4

Обозначение характерных точек границ	Координаты, м				Метод определения координат	Формулы, примененные для расчета средней квадратической погрешности определения координат характерных точек границ (Mt), с подставленными в такие формулы значениями и итоговые (вычисленные) значения Mt, м	Описание закрепления точки
	содержатся в Едином государственном реестре недвижимости		определены в результате выполнения комплексных кадастровых работ				
	X	Y	X	Y			
1	2	3	4	5	6	7	8
						-	
4	353015.97	4312228.67	353021.22	4312238.97	Метод спутниковых геодезических измерений (определений)	0.10	-
3	352998.56	4312264.69	353004.72	4312275.42	Метод спутниковых геодезических измерений (определений)	0.10	-
3	352976.06	4312253.82	352981.95	4312265.12	Метод спутниковых геодезических измерений (определений)	0.10	-
4	352993.46	4312217.80	352998.44	4312228.67	Метод спутниковых геодезических измерений (определений)	0.10	-
4	353015.97	4312228.67	353021.22	4312238.97	Метод спутниковых геодезических измерений (определений)	0.10	-

2. Сведения о частях границ уточняемого земельного участка с кадастровым номером 70:14:0103004:137 :

Обозначение части границ		Горизонтальное проложение (S), м	Описание прохождения части границ	Сведения о согласовании местоположения границ (согласовано/спорное)
от т.	до т.			
1	2	3	4	5
4	3	40.01	-	-
3	3	24.99	-	-
3	4	40.01	-	-
4	4	25.00	-	-

3. Сведения о характеристиках уточняемого земельного участка с кадастровым номером 70:14:0103004:137 :		
№ п/п	Наименование характеристики	Значение характеристики
1	2	3
1.	Адрес земельного участка	Российская Федерация, Томская область, район Томский, село Зоркальцево, улица Петровская, 24
1.1.	Сведения о местоположении земельного участка (при отсутствии адреса) в структурированном в соответствии с федеральной информационной адресной системой виде	-
1.2.	Дополнительные сведения о местоположении земельного участка	-
2.	Площадь земельного участка ± величина погрешности определения (вычисления) площади ($P \pm \Delta P$), м ²	1000 ± 11
3.	Формула, примененная для расчета предельной допустимой погрешности определения площади земельного участка, с подставленными значениями и итоговые (вычисленные) значения (ΔP), м ²	$\Delta P = 3,5 * 0,10 * \sqrt{1000} = 11$
4.	Площадь земельного участка согласно сведениям Единого государственного реестра недвижимости ($P_{\text{кад}}$), м ²	1000
5.	Оценка расхождения P и $P_{\text{кад}}$ ($P - P_{\text{кад}}$), м ²	-
6.	Предельные минимальный и максимальный размеры земельного участка ($R_{\text{мин}}$ и $R_{\text{макс}}$), м ²	500 3000
7.	Кадастровый номер или иной государственный учетный номер (инвентарный) объекта недвижимости, расположенного на земельном участке	-
8.	Вид (виды) разрешенного использования	Для жилищного строительства
8.1.	Дополнительные сведения об использовании земельного участка	-
9.	Сведения о земельных участках (землях общего пользования, территории общего пользования), посредством которых обеспечивается доступ	70:14:0000000:933
10.	Иные сведения	-
4. Пояснения к сведениям об уточняемом земельном участке с кадастровым номером 70:14:0103004:137 :		
1.	-	

Сведения об уточняемых земельных участках, необходимые для исправления реестровых ошибок в сведениях о местоположении их границ

1. Сведения о характерных точках границ уточняемого земельного участка с кадастровым номером 70:14:0103004:139 :

Система координат МСК-70, зона 4

Зона № 4

Обозначение характерных точек границ	Координаты, м				Метод определения координат	Формулы, примененные для расчета средней квадратической погрешности определения координат характерных точек границ (Mt), с подставленными в такие формулы значениями и итоговые (вычисленные) значения Mt, м	Описание закрепления точки
	содержатся в Едином государственном реестре недвижимости		определены в результате выполнения комплексных кадастровых работ				
	X	Y	X	Y			
1	2	3	4	5	6	7	8
						-	
4	352993.46	4312217.80	352998.44	4312228.67	Метод спутниковых геодезических измерений (определений)	0.10	-
3	352976.06	4312253.82	352981.95	4312265.12	Метод спутниковых геодезических измерений (определений)	0.10	-
3	352953.55	4312242.95	352959.18	4312254.82	Метод спутниковых геодезических измерений (определений)	0.10	-
4	352970.94	4312206.93	352975.65	4312218.37	Метод спутниковых геодезических измерений (определений)	0.10	-
4	352993.46	4312217.80	352998.44	4312228.67	Метод спутниковых геодезических измерений (определений)	0.10	-

2. Сведения о частях границ уточняемого земельного участка с кадастровым номером 70:14:0103004:139 :

Обозначение части границ		Горизонтальное проложение (S), м	Описание прохождения части границ	Сведения о согласовании местоположения границ (согласовано/спорное)
от т.	до т.			
1	2	3	4	5
4	3	40.01	-	-
3	3	24.99	-	-
3	4	40.00	-	-
4	4	25.01	-	-

3. Сведения о характеристиках уточняемого земельного участка с кадастровым номером 70:14:0103004:139 :		
№ п/п	Наименование характеристики	Значение характеристики
1	2	3
1.	Адрес земельного участка	Российская Федерация, Томская область, район Томский, село Зоркальцево, улица Петровская, 22
1.1.	Сведения о местоположении земельного участка (при отсутствии адреса) в структурированном в соответствии с федеральной информационной адресной системой виде	-
1.2.	Дополнительные сведения о местоположении земельного участка	-
2.	Площадь земельного участка \pm величина погрешности определения (вычисления) площади ($P \pm \Delta P$), м ²	1000 \pm 11
3.	Формула, примененная для расчета предельной допустимой погрешности определения площади земельного участка, с подставленными значениями и итоговые (вычисленные) значения (ΔP), м ²	$\Delta P = 3,5 * 0,10 * \sqrt{1000} = 11$
4.	Площадь земельного участка согласно сведениям Единого государственного реестра недвижимости (Ркад), м ²	1000
5.	Оценка расхождения P и Ркад (P - Ркад), м ²	-
6.	Предельные минимальный и максимальный размеры земельного участка (Рмин и Рмакс), м ²	500 3000
7.	Кадастровый номер или иной государственный учетный номер (инвентарный) объекта недвижимости, расположенного на земельном участке	-
8.	Вид (виды) разрешенного использования	Для жилищного строительства
8.1.	Дополнительные сведения об использовании земельного участка	-
9.	Сведения о земельных участках (землях общего пользования, территории общего пользования), посредством которых обеспечивается доступ	70:14:0000000:933
10.	Иные сведения	-
4. Пояснения к сведениям об уточняемом земельном участке с кадастровым номером 70:14:0103004:139 :		
1.	-	

Сведения об уточняемых земельных участках, необходимые для исправления реестровых ошибок в сведениях о местоположении их границ

1. Сведения о характерных точках границ уточняемого земельного участка с кадастровым номером 70:14:0103004:141 :

Система координат МСК-70, зона 4

Зона № 4

Обозначение характерных точек границ	Координаты, м				Метод определения координат	Формулы, примененные для расчета средней квадратической погрешности определения координат характерных точек границ (Mt), с подставленными в такие формулы значениями и итоговые (вычисленные) значения Mt, м	Описание закрепления точки
	содержатся в Едином государственном реестре недвижимости		определены в результате выполнения комплексных кадастровых работ				
	X	Y	X	Y			
1	2	3	4	5	6	7	8
						-	
4	352970.94	4312206.93	352975.65	4312218.37	Метод спутниковых геодезических измерений (определений)	0.10	-
3	352953.55	4312242.95	352959.18	4312254.82	Метод спутниковых геодезических измерений (определений)	0.10	-
3	352931.03	4312232.07	352936.39	4312244.51	Метод спутниковых геодезических измерений (определений)	0.10	-
4	352948.43	4312196.05	352952.88	4312208.06	Метод спутниковых геодезических измерений (определений)	0.10	-
4	352970.94	4312206.93	352975.65	4312218.37	Метод спутниковых геодезических измерений (определений)	0.10	-

2. Сведения о частях границ уточняемого земельного участка с кадастровым номером 70:14:0103004:141 :

Обозначение части границ		Горизонтальное проложение (S), м	Описание прохождения части границ	Сведения о согласовании местоположения границ (согласовано/спорное)
от т.	до т.			
1	2	3	4	5
4	3	40.00	-	-
3	3	25.01	-	-
3	4	40.01	-	-
4	4	25.00	-	-

3. Сведения о характеристиках уточняемого земельного участка с кадастровым номером 70:14:0103004:141 :		
№ п/п	Наименование характеристики	Значение характеристики
1	2	3
1.	Адрес земельного участка	Российская Федерация, Томская область, район Томский, село Зоркальцево, улица Петровская, 20
1.1.	Сведения о местоположении земельного участка (при отсутствии адреса) в структурированном в соответствии с федеральной информационной адресной системой виде	-
1.2.	Дополнительные сведения о местоположении земельного участка	-
2.	Площадь земельного участка ± величина погрешности определения (вычисления) площади ($P \pm \Delta P$), м ²	1000 ± 11
3.	Формула, примененная для расчета предельной допустимой погрешности определения площади земельного участка, с подставленными значениями и итоговые (вычисленные) значения (ΔP), м ²	$\Delta P = 3,5 * 0,10 * \sqrt{1000} = 11$
4.	Площадь земельного участка согласно сведениям Единого государственного реестра недвижимости (Ркад), м ²	1000
5.	Оценка расхождения P и Ркад (P - Ркад), м ²	-
6.	Предельные минимальный и максимальный размеры земельного участка (Рмин и Рмакс), м ²	500 3000
7.	Кадастровый номер или иной государственный учетный номер (инвентарный) объекта недвижимости, расположенного на земельном участке	-
8.	Вид (виды) разрешенного использования	Для жилищного строительства
8.1.	Дополнительные сведения об использовании земельного участка	-
9.	Сведения о земельных участках (землях общего пользования, территории общего пользования), посредством которых обеспечивается доступ	70:14:0000000:933
10.	Иные сведения	-
4. Пояснения к сведениям об уточняемом земельном участке с кадастровым номером 70:14:0103004:141 :		
1.	-	

Сведения об уточняемых земельных участках, необходимые для исправления реестровых ошибок в сведениях о местоположении их границ

1. Сведения о характерных точках границ уточняемого земельного участка с кадастровым номером 70:14:0103004:143 :

Система координат МСК-70, зона 4

Зона № 4

Обозначение характерных точек границ	Координаты, м				Метод определения координат	Формулы, примененные для расчета средней квадратической погрешности определения координат характерных точек границ (Mt), с подставленными в такие формулы значениями и итоговые (вычисленные) значения Mt, м	Описание закрепления точки
	содержатся в Едином государственном реестре недвижимости		определены в результате выполнения комплексных кадастровых работ				
	X	Y	X	Y			
1	2	3	4	5	6	7	8
						-	
4	352948.43	4312196.05	352952.88	4312208.06	Метод спутниковых геодезических измерений (определений)	0.10	-
3	352931.03	4312232.07	352936.39	4312244.51	Метод спутниковых геодезических измерений (определений)	0.10	-
3	352908.52	4312221.20	352913.61	4312234.21	Метод спутниковых геодезических измерений (определений)	0.10	-
4	352925.92	4312185.18	352930.10	4312197.76	Метод спутниковых геодезических измерений (определений)	0.10	-
4	352948.43	4312196.05	352952.88	4312208.06	Метод спутниковых геодезических измерений (определений)	0.10	-

2. Сведения о частях границ уточняемого земельного участка с кадастровым номером 70:14:0103004:143 :

Обозначение части границ		Горизонтальное проложение (S), м	Описание прохождения части границ	Сведения о согласовании местоположения границ (согласовано/спорное)
от т.	до т.			
1	2	3	4	5
4	3	40.01	-	-
3	3	25.00	-	-
3	4	40.01	-	-
4	4	25.00	-	-

3. Сведения о характеристиках уточняемого земельного участка с кадастровым номером 70:14:0103004:143 :		
№ п/п	Наименование характеристики	Значение характеристики
1	2	3
1.	Адрес земельного участка	Российская Федерация, Томская область, район Томский, село Зоркальцево, улица Петровская, 18
1.1.	Сведения о местоположении земельного участка (при отсутствии адреса) в структурированном в соответствии с федеральной информационной адресной системой виде	-
1.2.	Дополнительные сведения о местоположении земельного участка	-
2.	Площадь земельного участка ± величина погрешности определения (вычисления) площади ($P \pm \Delta P$), м ²	1000 ± 11
3.	Формула, примененная для расчета предельной допустимой погрешности определения площади земельного участка, с подставленными значениями и итоговые (вычисленные) значения (ΔP), м ²	$\Delta P = 3,5 * 0,10 * \sqrt{1000} = 11$
4.	Площадь земельного участка согласно сведениям Единого государственного реестра недвижимости ($P_{\text{кад}}$), м ²	1000
5.	Оценка расхождения P и $P_{\text{кад}}$ ($P - P_{\text{кад}}$), м ²	-
6.	Предельные минимальный и максимальный размеры земельного участка ($R_{\text{мин}}$ и $R_{\text{макс}}$), м ²	500 3000
7.	Кадастровый номер или иной государственный учетный номер (инвентарный) объекта недвижимости, расположенного на земельном участке	-
8.	Вид (виды) разрешенного использования	Для жилищного строительства
8.1.	Дополнительные сведения об использовании земельного участка	-
9.	Сведения о земельных участках (землях общего пользования, территории общего пользования), посредством которых обеспечивается доступ	70:14:0000000:933
10.	Иные сведения	-
4. Пояснения к сведениям об уточняемом земельном участке с кадастровым номером 70:14:0103004:143 :		
1.	-	

Сведения об уточняемых земельных участках, необходимые для исправления реестровых ошибок в сведениях о местоположении их границ

1. Сведения о характерных точках границ уточняемого земельного участка с кадастровым номером 70:14:0103004:178 :

Система координат МСК-70, зона 4					Зона № 4		
Обозначение характерных точек границ	Координаты, м				Метод определения координат	Формулы, примененные для расчета средней квадратической погрешности определения координат характерных точек границ (Mt), с подставленными в такие формулы значениями и итоговые (вычисленные) значения Mt, м	Описание закрепления точки
	содержатся в Едином государственном реестре недвижимости		определены в результате выполнения комплексных кадастровых работ				
	X	Y	X	Y			
1	2	3	4	5	6	7	8
						-	
4	352975.09	4312313.32	352982.40	4312324.79	Метод спутниковых геодезических измерений (определений)	0.10	-
2	-	-	352974.15	4312343.02	Метод спутниковых геодезических измерений (определений)	0.10	-
3	352957.69	4312349.34	352965.91	4312361.24	Метод спутниковых геодезических измерений (определений)	0.10	-
3	352935.18	4312338.47	352943.14	4312350.94	Метод спутниковых геодезических измерений (определений)	0.10	-
4	352952.57	4312302.44	352959.62	4312314.48	Метод спутниковых геодезических измерений (определений)	0.10	-
4	352975.09	4312313.32	352982.40	4312324.79	Метод спутниковых геодезических измерений (определений)	0.10	-

2. Сведения о частях границ уточняемого земельного участка с кадастровым номером 70:14:0103004:178 :

Обозначение части границ		Горизонтальное проложение (S), м	Описание прохождения части границ	Сведения о согласовании местоположения границ (согласовано/спорное)
от т.	до т.			
1	2	3	4	5
4	2	20.01	-	-
2	3	20.00	-	-
3	3	24.99	-	-
3	4	40.01	-	-

2. Сведения о частях границ уточняемого земельного участка с кадастровым номером 70:14:0103004:178 :				
Обозначение части границ		Горизонтальное проложение (S), м	Описание прохождения части границ	Сведения о согласовании местоположения границ (согласовано/спорное)
от т.	до т.			
1	2	3	4	5
4	4	25.00	-	-
3. Сведения о характеристиках уточняемого земельного участка с кадастровым номером 70:14:0103004:178 :				
№ п/п	Наименование характеристики		Значение характеристики	
1	2		3	
1.	Адрес земельного участка		Российская Федерация, Томская область, район Томский, село Зоркальцево, улица Валгусова, 14	
1.1.	Сведения о местоположении земельного участка (при отсутствии адреса) в структурированном в соответствии с федеральной информационной адресной системой виде		-	
1.2.	Дополнительные сведения о местоположении земельного участка		-	
2.	Площадь земельного участка ± величина погрешности определения (вычисления) площади (P ± ΔP), м ²		1000 ± 11	
3.	Формула, примененная для расчета предельной допустимой погрешности определения площади земельного участка, с подставленными значениями и итоговые (вычисленные) значения (ΔP), м ²		$\Delta P = 3,5 * 0,10 * \sqrt{1000} = 11$	
4.	Площадь земельного участка согласно сведениям Единого государственного реестра недвижимости (P _{кад}), м ²		1000	
5.	Оценка расхождения P и P _{кад} (P - P _{кад}), м ²		-	
6.	Предельные минимальный и максимальный размеры земельного участка (P _{мин} и P _{макс}), м ²		500 3000	
7.	Кадастровый номер или иной государственный учетный номер (инвентарный) объекта недвижимости, расположенного на земельном участке		-	
8.	Вид (виды) разрешенного использования		Для жилищного строительства	
8.1.	Дополнительные сведения об использовании земельного участка		-	
9.	Сведения о земельных участках (землях общего пользования, территории общего пользования), посредством которых обеспечивается доступ		70:14:0000000:933	
10.	Иные сведения		-	
4. Пояснения к сведениям об уточняемом земельном участке с кадастровым номером 70:14:0103004:178 :				
1.	-			

Сведения об уточняемых земельных участках, необходимые для исправления реестровых ошибок в сведениях о местоположении их границ

1. Сведения о характерных точках границ уточняемого земельного участка с кадастровым номером 70:14:0103004:180 :

Система координат МСК-70, зона 4

Зона № 4

Обозначение характерных точек границ	Координаты, м				Метод определения координат	Формулы, примененные для расчета средней квадратической погрешности определения координат характерных точек границ (Mt), с подставленными в такие формулы значениями и итоговые (вычисленные) значения Mt, м	Описание закрепления точки
	содержатся в Едином государственном реестре недвижимости		определены в результате выполнения комплексных кадастровых работ				
	X	Y	X	Y			
1	2	3	4	5	6	7	8
						-	
4	352952.57	4312302.44	352959.62	4312314.48	Метод спутниковых геодезических измерений (определений)	0.10	-
3	352935.18	4312338.47	352943.14	4312350.94	Метод спутниковых геодезических измерений (определений)	0.10	-
3	352912.66	4312327.59	352920.35	4312340.63	Метод спутниковых геодезических измерений (определений)	0.10	-
4	352930.06	4312291.57	352936.84	4312304.18	Метод спутниковых геодезических измерений (определений)	0.10	-
4	352952.57	4312302.44	352959.62	4312314.48	Метод спутниковых геодезических измерений (определений)	0.10	-

2. Сведения о частях границ уточняемого земельного участка с кадастровым номером 70:14:0103004:180 :

Обозначение части границ		Горизонтальное проложение (S), м	Описание прохождения части границ	Сведения о согласовании местоположения границ (согласовано/спорное)
от т.	до т.			
1	2	3	4	5
4	3	40.01	-	-
3	3	25.01	-	-
3	4	40.01	-	-
4	4	25.00	-	-

3. Сведения о характеристиках уточняемого земельного участка с кадастровым номером 70:14:0103004:180 :		
№ п/п	Наименование характеристики	Значение характеристики
1	2	3
1.	Адрес земельного участка	Российская Федерация, Томская область, район Томский, село Зоркальцево, улица Валгусова, 12
1.1.	Сведения о местоположении земельного участка (при отсутствии адреса) в структурированном в соответствии с федеральной информационной адресной системой виде	-
1.2.	Дополнительные сведения о местоположении земельного участка	-
2.	Площадь земельного участка ± величина погрешности определения (вычисления) площади ($P \pm \Delta P$), м ²	1001 ± 11
3.	Формула, примененная для расчета предельной допустимой погрешности определения площади земельного участка, с подставленными значениями и итоговые (вычисленные) значения (ΔP), м ²	$\Delta P = 3,5 * 0,10 * \sqrt{1000} = 11$
4.	Площадь земельного участка согласно сведениям Единого государственного реестра недвижимости ($P_{\text{кад}}$), м ²	1000
5.	Оценка расхождения P и $P_{\text{кад}}$ ($P - P_{\text{кад}}$), м ²	1
6.	Предельные минимальный и максимальный размеры земельного участка ($R_{\text{мин}}$ и $R_{\text{макс}}$), м ²	500 3000
7.	Кадастровый номер или иной государственный учетный номер (инвентарный) объекта недвижимости, расположенного на земельном участке	-
8.	Вид (виды) разрешенного использования	Для жилищного строительства
8.1.	Дополнительные сведения об использовании земельного участка	-
9.	Сведения о земельных участках (землях общего пользования, территории общего пользования), посредством которых обеспечивается доступ	70:14:0000000:933
10.	Иные сведения	-
4. Пояснения к сведениям об уточняемом земельном участке с кадастровым номером 70:14:0103004:180 :		
1.	-	

Сведения об уточняемых земельных участках, необходимые для исправления реестровых ошибок в сведениях о местоположении их границ

1. Сведения о характерных точках границ уточняемого земельного участка с кадастровым номером 70:14:0103004:182 :

Система координат МСК-70, зона 4

Зона № 4

Обозначение характерных точек границ	Координаты, м				Метод определения координат	Формулы, примененные для расчета средней квадратической погрешности определения координат характерных точек границ (Mt), с подставленными в такие формулы значениями и итоговые (вычисленные) значения Mt, м	Описание закрепления точки
	содержатся в Едином государственном реестре недвижимости		определены в результате выполнения комплексных кадастровых работ				
	X	Y	X	Y			
1	2	3	4	5	6	7	8
						-	
4	352930.06	4312291.57	352936.84	4312304.18	Метод спутниковых геодезических измерений (определений)	0.10	-
3	352912.66	4312327.59	352920.35	4312340.63	Метод спутниковых геодезических измерений (определений)	0.10	-
3	352890.15	4312316.71	352897.58	4312330.32	Метод спутниковых геодезических измерений (определений)	0.10	-
4	352907.55	4312280.70	352914.06	4312293.88	Метод спутниковых геодезических измерений (определений)	0.10	-
4	352930.06	4312291.57	352936.84	4312304.18	Метод спутниковых геодезических измерений (определений)	0.10	-

2. Сведения о частях границ уточняемого земельного участка с кадастровым номером 70:14:0103004:182 :

Обозначение части границ		Горизонтальное проложение (S), м	Описание прохождения части границ	Сведения о согласовании местоположения границ (согласовано/спорное)
от т.	до т.			
1	2	3	4	5
4	3	40.01	-	-
3	3	25.00	-	-
3	4	39.99	-	-
4	4	25.00	-	-

3. Сведения о характеристиках уточняемого земельного участка с кадастровым номером 70:14:0103004:182 :		
№ п/п	Наименование характеристики	Значение характеристики
1	2	3
1.	Адрес земельного участка	Российская Федерация, Томская область, район Томский, село Зоркальцево, улица Валгусова, 10
1.1.	Сведения о местоположении земельного участка (при отсутствии адреса) в структурированном в соответствии с федеральной информационной адресной системой виде	-
1.2.	Дополнительные сведения о местоположении земельного участка	-
2.	Площадь земельного участка ± величина погрешности определения (вычисления) площади ($P \pm \Delta P$), м ²	1000 ± 11
3.	Формула, примененная для расчета предельной допустимой погрешности определения площади земельного участка, с подставленными значениями и итоговые (вычисленные) значения (ΔP), м ²	$\Delta P = 3,5 * 0,10 * \sqrt{1000} = 11$
4.	Площадь земельного участка согласно сведениям Единого государственного реестра недвижимости ($P_{\text{кад}}$), м ²	1000
5.	Оценка расхождения P и $P_{\text{кад}}$ ($P - P_{\text{кад}}$), м ²	-
6.	Предельные минимальный и максимальный размеры земельного участка ($R_{\text{мин}}$ и $R_{\text{макс}}$), м ²	500 3000
7.	Кадастровый номер или иной государственный учетный номер (инвентарный) объекта недвижимости, расположенного на земельном участке	-
8.	Вид (виды) разрешенного использования	Для жилищного строительства
8.1.	Дополнительные сведения об использовании земельного участка	-
9.	Сведения о земельных участках (землях общего пользования, территории общего пользования), посредством которых обеспечивается доступ	70:14:0000000:933
10.	Иные сведения	-
4. Пояснения к сведениям об уточняемом земельном участке с кадастровым номером 70:14:0103004:182 :		
1.	-	

Сведения об уточняемых земельных участках, необходимые для исправления реестровых ошибок в сведениях о местоположении их границ

1. Сведения о характерных точках границ уточняемого земельного участка с кадастровым номером 70:14:0103004:184 :

Система координат МСК-70, зона 4

Зона № 4

Обозначение характерных точек границ	Координаты, м				Метод определения координат	Формулы, примененные для расчета средней квадратической погрешности определения координат характерных точек границ (Mt), с подставленными в такие формулы значениями и итоговые (вычисленные) значения Mt, м	Описание закрепления точки
	содержатся в Едином государственном реестре недвижимости		определены в результате выполнения комплексных кадастровых работ				
	X	Y	X	Y			
1	2	3	4	5	6	7	8
						-	
4	352907.55	4312280.70	352914.06	4312293.88	Метод спутниковых геодезических измерений (определений)	0.10	-
3	352890.15	4312316.71	352897.58	4312330.32	Метод спутниковых геодезических измерений (определений)	0.10	-
3	352867.64	4312305.85	352874.80	4312320.03	Метод спутниковых геодезических измерений (определений)	0.10	-
4	352885.03	4312269.83	352891.28	4312283.58	Метод спутниковых геодезических измерений (определений)	0.10	-
4	352907.55	4312280.70	352914.06	4312293.88	Метод спутниковых геодезических измерений (определений)	0.10	-

2. Сведения о частях границ уточняемого земельного участка с кадастровым номером 70:14:0103004:184 :

Обозначение части границ		Горизонтальное проложение (S), м	Описание прохождения части границ	Сведения о согласовании местоположения границ (согласовано/спорное)
от т.	до т.			
1	2	3	4	5
4	3	39.99	-	-
3	3	25.00	-	-
3	4	40.00	-	-
4	4	25.00	-	-

3. Сведения о характеристиках уточняемого земельного участка с кадастровым номером 70:14:0103004:184 :		
№ п/п	Наименование характеристики	Значение характеристики
1	2	3
1.	Адрес земельного участка	Российская Федерация, Томская область, район Томский, село Зоркальцево, улица Валгусова, 8
1.1.	Сведения о местоположении земельного участка (при отсутствии адреса) в структурированном в соответствии с федеральной информационной адресной системой виде	-
1.2.	Дополнительные сведения о местоположении земельного участка	-
2.	Площадь земельного участка ± величина погрешности определения (вычисления) площади ($P \pm \Delta P$), м ²	1000 ± 11
3.	Формула, примененная для расчета предельной допустимой погрешности определения площади земельного участка, с подставленными значениями и итоговые (вычисленные) значения (ΔP), м ²	$\Delta P = 3,5 * 0,10 * \sqrt{1000} = 11$
4.	Площадь земельного участка согласно сведениям Единого государственного реестра недвижимости ($P_{\text{кад}}$), м ²	1000
5.	Оценка расхождения P и $P_{\text{кад}}$ ($P - P_{\text{кад}}$), м ²	-
6.	Предельные минимальный и максимальный размеры земельного участка ($R_{\text{мин}}$ и $R_{\text{макс}}$), м ²	500 3000
7.	Кадастровый номер или иной государственный учетный номер (инвентарный) объекта недвижимости, расположенного на земельном участке	-
8.	Вид (виды) разрешенного использования	Для жилищного строительства
8.1.	Дополнительные сведения об использовании земельного участка	-
9.	Сведения о земельных участках (землях общего пользования, территории общего пользования), посредством которых обеспечивается доступ	70:14:0000000:933
10.	Иные сведения	-
4. Пояснения к сведениям об уточняемом земельном участке с кадастровым номером 70:14:0103004:184 :		
1.	-	

Сведения об уточняемых земельных участках, необходимые для исправления реестровых ошибок в сведениях о местоположении их границ

1. Сведения о характерных точках границ уточняемого земельного участка с кадастровым номером 70:14:0103004:186 :

Система координат МСК-70, зона 4

Зона № 4

Обозначение характерных точек границ	Координаты, м				Метод определения координат	Формулы, примененные для расчета средней квадратической погрешности определения координат характерных точек границ (Mt), с подставленными в такие формулы значениями и итоговые (вычисленные) значения Mt, м	Описание закрепления точки
	содержатся в Едином государственном реестре недвижимости		определены в результате выполнения комплексных кадастровых работ				
	X	Y	X	Y			
1	2	3	4	5	6	7	8
						-	
4	352885.03	4312269.83	352891.28	4312283.58	Метод спутниковых геодезических измерений (определений)	0.10	-
3	352867.64	4312305.85	352874.80	4312320.03	Метод спутниковых геодезических измерений (определений)	0.10	-
3	352845.13	4312294.97	352852.02	4312309.72	Метод спутниковых геодезических измерений (определений)	0.10	-
4	352862.53	4312258.95	352868.51	4312273.27	Метод спутниковых геодезических измерений (определений)	0.10	-
4	352885.03	4312269.83	352891.28	4312283.58	Метод спутниковых геодезических измерений (определений)	0.10	-

2. Сведения о частях границ уточняемого земельного участка с кадастровым номером 70:14:0103004:186 :

Обозначение части границ		Горизонтальное проложение (S), м	Описание прохождения части границ	Сведения о согласовании местоположения границ (согласовано/спорное)
от т.	до т.			
1	2	3	4	5
4	3	40.00	-	-
3	3	25.00	-	-
3	4	40.01	-	-
4	4	25.00	-	-

3. Сведения о характеристиках уточняемого земельного участка с кадастровым номером 70:14:0103004:186 :		
№ п/п	Наименование характеристики	Значение характеристики
1	2	3
1.	Адрес земельного участка	Российская Федерация, Томская область, район Томский, село Зоркальцево, улица Валгусова, 6
1.1.	Сведения о местоположении земельного участка (при отсутствии адреса) в структурированном в соответствии с федеральной информационной адресной системой виде	-
1.2.	Дополнительные сведения о местоположении земельного участка	-
2.	Площадь земельного участка ± величина погрешности определения (вычисления) площади ($P \pm \Delta P$), м ²	1000 ± 11
3.	Формула, примененная для расчета предельной допустимой погрешности определения площади земельного участка, с подставленными значениями и итоговые (вычисленные) значения (ΔP), м ²	$\Delta P = 3,5 * 0,10 * \sqrt{1000} = 11$
4.	Площадь земельного участка согласно сведениям Единого государственного реестра недвижимости ($P_{\text{кад}}$), м ²	1000
5.	Оценка расхождения P и $P_{\text{кад}}$ ($P - P_{\text{кад}}$), м ²	-
6.	Предельные минимальный и максимальный размеры земельного участка ($R_{\text{мин}}$ и $R_{\text{макс}}$), м ²	500 3000
7.	Кадастровый номер или иной государственный учетный номер (инвентарный) объекта недвижимости, расположенного на земельном участке	-
8.	Вид (виды) разрешенного использования	Для жилищного строительства
8.1.	Дополнительные сведения об использовании земельного участка	-
9.	Сведения о земельных участках (землях общего пользования, территории общего пользования), посредством которых обеспечивается доступ	70:14:0000000:933
10.	Иные сведения	-
4. Пояснения к сведениям об уточняемом земельном участке с кадастровым номером 70:14:0103004:186 :		
1.	-	

Сведения об уточняемых земельных участках, необходимые для исправления реестровых ошибок в сведениях о местоположении их границ

1. Сведения о характерных точках границ уточняемого земельного участка с кадастровым номером 70:14:0103004:188 :

Система координат МСК-70, зона 4

Зона № 4

Обозначение характерных точек границ	Координаты, м				Метод определения координат	Формулы, примененные для расчета средней квадратической погрешности определения координат характерных точек границ (Mt), с подставленными в такие формулы значениями и итоговые (вычисленные) значения Mt, м	Описание закрепления точки
	содержатся в Едином государственном реестре недвижимости		определены в результате выполнения комплексных кадастровых работ				
	X	Y	X	Y			
1	2	3	4	5	6	7	8
						-	
4	352862.53	4312258.95	352868.51	4312273.27	Метод спутниковых геодезических измерений (определений)	0.10	-
3	352845.13	4312294.97	352852.02	4312309.72	Метод спутниковых геодезических измерений (определений)	0.10	-
3	352822.62	4312284.10	352829.25	4312299.41	Метод спутниковых геодезических измерений (определений)	0.10	-
4	352840.01	4312248.08	352845.73	4312262.97	Метод спутниковых геодезических измерений (определений)	0.10	-
4	352862.53	4312258.95	352868.51	4312273.27	Метод спутниковых геодезических измерений (определений)	0.10	-

2. Сведения о частях границ уточняемого земельного участка с кадастровым номером 70:14:0103004:188 :

Обозначение части границ		Горизонтальное проложение (S), м	Описание прохождения части границ	Сведения о согласовании местоположения границ (согласовано/спорное)
от т.	до т.			
1	2	3	4	5
4	3	40.01	-	-
3	3	25.00	-	-
3	4	39.99	-	-
4	4	25.00	-	-

3. Сведения о характеристиках уточняемого земельного участка с кадастровым номером 70:14:0103004:188 :		
№ п/п	Наименование характеристики	Значение характеристики
1	2	3
1.	Адрес земельного участка	Российская Федерация, Томская область, район Томский, село Зоркальцево, улица Валгусова, 4
1.1.	Сведения о местоположении земельного участка (при отсутствии адреса) в структурированном в соответствии с федеральной информационной адресной системой виде	-
1.2.	Дополнительные сведения о местоположении земельного участка	-
2.	Площадь земельного участка ± величина погрешности определения (вычисления) площади ($P \pm \Delta P$), м ²	1000 ± 11
3.	Формула, примененная для расчета предельной допустимой погрешности определения площади земельного участка, с подставленными значениями и итоговые (вычисленные) значения (ΔP), м ²	$\Delta P = 3,5 * 0,10 * \sqrt{1000} = 11$
4.	Площадь земельного участка согласно сведениям Единого государственного реестра недвижимости ($P_{\text{кад}}$), м ²	1000
5.	Оценка расхождения P и $P_{\text{кад}}$ ($P - P_{\text{кад}}$), м ²	-
6.	Предельные минимальный и максимальный размеры земельного участка ($R_{\text{мин}}$ и $R_{\text{макс}}$), м ²	500 3000
7.	Кадастровый номер или иной государственный учетный номер (инвентарный) объекта недвижимости, расположенного на земельном участке	-
8.	Вид (виды) разрешенного использования	Для жилищного строительства
8.1.	Дополнительные сведения об использовании земельного участка	-
9.	Сведения о земельных участках (землях общего пользования, территории общего пользования), посредством которых обеспечивается доступ	70:14:0000000:933
10.	Иные сведения	-
4. Пояснения к сведениям об уточняемом земельном участке с кадастровым номером 70:14:0103004:188 :		
1.	-	

Сведения об уточняемых земельных участках, необходимые для исправления реестровых ошибок в сведениях о местоположении их границ

1. Сведения о характерных точках границ уточняемого земельного участка с кадастровым номером 70:14:0103004:190 :

Система координат МСК-70, зона 4

Зона № 4

Обозначение характерных точек границ	Координаты, м				Метод определения координат	Формулы, примененные для расчета средней квадратической погрешности определения координат характерных точек границ (Mt), с подставленными в такие формулы значениями и итоговые (вычисленные) значения Mt, м	Описание закрепления точки
	содержатся в Едином государственном реестре недвижимости		определены в результате выполнения комплексных кадастровых работ				
	X	Y	X	Y			
1	2	3	4	5	6	7	8
						-	
4	352840.01	4312248.08	352845.73	4312262.97	Метод спутниковых геодезических измерений (определений)	0.10	-
3	352822.62	4312284.10	352829.25	4312299.41	Метод спутниковых геодезических измерений (определений)	0.10	-
3	352800.10	4312273.22	352806.46	4312289.10	Метод спутниковых геодезических измерений (определений)	0.10	-
4	352817.50	4312237.21	352822.95	4312252.67	Метод спутниковых геодезических измерений (определений)	0.10	-
4	352840.01	4312248.08	352845.73	4312262.97	Метод спутниковых геодезических измерений (определений)	0.10	-

2. Сведения о частях границ уточняемого земельного участка с кадастровым номером 70:14:0103004:190 :

Обозначение части границ		Горизонтальное проложение (S), м	Описание прохождения части границ	Сведения о согласовании местоположения границ (согласовано/спорное)
от т.	до т.			
1	2	3	4	5
4	3	39.99	-	-
3	3	25.01	-	-
3	4	39.99	-	-
4	4	25.00	-	-

3. Сведения о характеристиках уточняемого земельного участка с кадастровым номером 70:14:0103004:190 :		
№ п/п	Наименование характеристики	Значение характеристики
1	2	3
1.	Адрес земельного участка	Российская Федерация, Томская область, район Томский, село Зоркальцево, улица Валгусова, 2
1.1.	Сведения о местоположении земельного участка (при отсутствии адреса) в структурированном в соответствии с федеральной информационной адресной системой виде	-
1.2.	Дополнительные сведения о местоположении земельного участка	-
2.	Площадь земельного участка \pm величина погрешности определения (вычисления) площади ($P \pm \Delta P$), м ²	1000 \pm 11
3.	Формула, примененная для расчета предельной допустимой погрешности определения площади земельного участка, с подставленными значениями и итоговые (вычисленные) значения (ΔP), м ²	$\Delta P = 3,5 * 0,10 * \sqrt{1000} = 11$
4.	Площадь земельного участка согласно сведениям Единого государственного реестра недвижимости ($P_{\text{кад}}$), м ²	1000
5.	Оценка расхождения P и $P_{\text{кад}}$ ($P - P_{\text{кад}}$), м ²	-
6.	Предельные минимальный и максимальный размеры земельного участка ($R_{\text{мин}}$ и $R_{\text{макс}}$), м ²	500 3000
7.	Кадастровый номер или иной государственный учетный номер (инвентарный) объекта недвижимости, расположенного на земельном участке	-
8.	Вид (виды) разрешенного использования	Для жилищного строительства
8.1.	Дополнительные сведения об использовании земельного участка	-
9.	Сведения о земельных участках (землях общего пользования, территории общего пользования), посредством которых обеспечивается доступ	70:14:0000000:933
10.	Иные сведения	-
4. Пояснения к сведениям об уточняемом земельном участке с кадастровым номером 70:14:0103004:190 :		
1.	-	

Сведения об уточняемых земельных участках, необходимые для исправления реестровых ошибок в сведениях о местоположении их границ

1. Сведения о характерных точках границ уточняемого земельного участка с кадастровым номером 70:14:0103004:191 :

Система координат МСК-70, зона 4

Зона № 4

Обозначение характерных точек границ	Координаты, м				Метод определения координат	Формулы, примененные для расчета средней квадратической погрешности определения координат характерных точек границ (Mt), с подставленными в такие формулы значениями и итоговые (вычисленные) значения Mt, м	Описание закрепления точки
	содержатся в Едином государственном реестре недвижимости		определены в результате выполнения комплексных кадастровых работ				
	X	Y	X	Y			
1	2	3	4	5	6	7	8
						-	
3	352822.62	4312284.10	352829.25	4312299.41	Метод спутниковых геодезических измерений (определений)	0.10	-
2	352805.22	4312320.12	352812.76	4312335.86	Метод спутниковых геодезических измерений (определений)	0.10	-
3	352782.71	4312309.24	352789.98	4312325.55	Метод спутниковых геодезических измерений (определений)	0.10	-
3	352800.10	4312273.22	352806.46	4312289.10	Метод спутниковых геодезических измерений (определений)	0.10	-
3	352822.62	4312284.10	352829.25	4312299.41	Метод спутниковых геодезических измерений (определений)	0.10	-

2. Сведения о частях границ уточняемого земельного участка с кадастровым номером 70:14:0103004:191 :

Обозначение части границ		Горизонтальное проложение (S), м	Описание прохождения части границ	Сведения о согласовании местоположения границ (согласовано/спорное)
от т.	до т.			
1	2	3	4	5
3	2	40.01	-	-
2	3	25.00	-	-
3	3	40.00	-	-
3	3	25.01	-	-

3. Сведения о характеристиках уточняемого земельного участка с кадастровым номером 70:14:0103004:191 :		
№ п/п	Наименование характеристики	Значение характеристики
1	2	3
1.	Адрес земельного участка	Российская Федерация, Томская область, район Томский, село Зоркальцево, улица Колодникова, 1
1.1.	Сведения о местоположении земельного участка (при отсутствии адреса) в структурированном в соответствии с федеральной информационной адресной системой виде	-
1.2.	Дополнительные сведения о местоположении земельного участка	-
2.	Площадь земельного участка \pm величина погрешности определения (вычисления) площади ($P \pm \Delta P$), м ²	1000 \pm 11
3.	Формула, примененная для расчета предельной допустимой погрешности определения площади земельного участка, с подставленными значениями и итоговые (вычисленные) значения (ΔP), м ²	$\Delta P = 3,5 * 0,10 * \sqrt{1000} = 11$
4.	Площадь земельного участка согласно сведениям Единого государственного реестра недвижимости ($P_{\text{кад}}$), м ²	1000
5.	Оценка расхождения P и $P_{\text{кад}}$ ($P - P_{\text{кад}}$), м ²	-
6.	Предельные минимальный и максимальный размеры земельного участка ($R_{\text{мин}}$ и $R_{\text{макс}}$), м ²	500 3000
7.	Кадастровый номер или иной государственный учетный номер (инвентарный) объекта недвижимости, расположенного на земельном участке	-
8.	Вид (виды) разрешенного использования	Для жилищного строительства
8.1.	Дополнительные сведения об использовании земельного участка	-
9.	Сведения о земельных участках (землях общего пользования, территории общего пользования), посредством которых обеспечивается доступ	70:14:0000000:933
10.	Иные сведения	-
4. Пояснения к сведениям об уточняемом земельном участке с кадастровым номером 70:14:0103004:191 :		
1.	-	

Сведения об уточняемых земельных участках, необходимые для исправления реестровых ошибок в сведениях о местоположении их границ

1. Сведения о характерных точках границ уточняемого земельного участка с кадастровым номером 70:14:0103004:189 :

Система координат МСК-70, зона 4

Зона № 4

Обозначение характерных точек границ	Координаты, м				Метод определения координат	Формулы, примененные для расчета средней квадратической погрешности определения координат характерных точек границ (Mt), с подставленными в такие формулы значениями и итоговые (вычисленные) значения Mt, м	Описание закрепления точки
	содержатся в Едином государственном реестре недвижимости		определены в результате выполнения комплексных кадастровых работ				
	X	Y	X	Y			
1	2	3	4	5	6	7	8
						-	
3	352845.13	4312294.97	352852.02	4312309.72	Метод спутниковых геодезических измерений (определений)	0.10	-
2	352827.74	4312330.99	352835.54	4312346.16	Метод спутниковых геодезических измерений (определений)	0.10	-
2	352805.22	4312320.12	352812.76	4312335.86	Метод спутниковых геодезических измерений (определений)	0.10	-
3	352822.62	4312284.10	352829.25	4312299.41	Метод спутниковых геодезических измерений (определений)	0.10	-
3	352845.13	4312294.97	352852.02	4312309.72	Метод спутниковых геодезических измерений (определений)	0.10	-

2. Сведения о частях границ уточняемого земельного участка с кадастровым номером 70:14:0103004:189 :

Обозначение части границ		Горизонтальное проложение (S), м	Описание прохождения части границ	Сведения о согласовании местоположения границ (согласовано/спорное)
от т.	до т.			
1	2	3	4	5
3	2	39.99	-	-
2	2	25.00	-	-
2	3	40.01	-	-
3	3	25.00	-	-

3. Сведения о характеристиках уточняемого земельного участка с кадастровым номером 70:14:0103004:189 :		
№ п/п	Наименование характеристики	Значение характеристики
1	2	3
1.	Адрес земельного участка	Российская Федерация, Томская область, район Томский, село Зоркальцево, улица Колодникова, 3
1.1.	Сведения о местоположении земельного участка (при отсутствии адреса) в структурированном в соответствии с федеральной информационной адресной системой виде	-
1.2.	Дополнительные сведения о местоположении земельного участка	-
2.	Площадь земельного участка ± величина погрешности определения (вычисления) площади ($P \pm \Delta P$), м ²	1000 ± 11
3.	Формула, примененная для расчета предельной допустимой погрешности определения площади земельного участка, с подставленными значениями и итоговые (вычисленные) значения (ΔP), м ²	$\Delta P = 3,5 * 0,10 * \sqrt{1000} = 11$
4.	Площадь земельного участка согласно сведениям Единого государственного реестра недвижимости ($P_{\text{кад}}$), м ²	1000
5.	Оценка расхождения P и $P_{\text{кад}}$ ($P - P_{\text{кад}}$), м ²	-
6.	Предельные минимальный и максимальный размеры земельного участка ($R_{\text{мин}}$ и $R_{\text{макс}}$), м ²	500 3000
7.	Кадастровый номер или иной государственный учетный номер (инвентарный) объекта недвижимости, расположенного на земельном участке	-
8.	Вид (виды) разрешенного использования	Для жилищного строительства
8.1.	Дополнительные сведения об использовании земельного участка	-
9.	Сведения о земельных участках (землях общего пользования, территории общего пользования), посредством которых обеспечивается доступ	70:14:0000000:933
10.	Иные сведения	-
4. Пояснения к сведениям об уточняемом земельном участке с кадастровым номером 70:14:0103004:189 :		
1.	-	

Сведения об уточняемых земельных участках, необходимые для исправления реестровых ошибок в сведениях о местоположении их границ

1. Сведения о характерных точках границ уточняемого земельного участка с кадастровым номером 70:14:0103004:187 :

Система координат МСК-70, зона 4

Зона № 4

Обозначение характерных точек границ	Координаты, м				Метод определения координат	Формулы, примененные для расчета средней квадратической погрешности определения координат характерных точек границ (Mt), с подставленными в такие формулы значениями и итоговые (вычисленные) значения Mt, м	Описание закрепления точки
	содержатся в Едином государственном реестре недвижимости		определены в результате выполнения комплексных кадастровых работ				
	X	Y	X	Y			
1	2	3	4	5	6	7	8
						-	
3	352867.64	4312305.85	352874.80	4312320.03	Метод спутниковых геодезических измерений (определений)	0.10	-
2	352850.24	4312341.86	352858.31	4312356.46	Метод спутниковых геодезических измерений (определений)	0.10	-
2	352827.74	4312330.99	352835.54	4312346.16	Метод спутниковых геодезических измерений (определений)	0.10	-
3	352845.13	4312294.97	352852.02	4312309.72	Метод спутниковых геодезических измерений (определений)	0.10	-
3	352867.64	4312305.85	352874.80	4312320.03	Метод спутниковых геодезических измерений (определений)	0.10	-

2. Сведения о частях границ уточняемого земельного участка с кадастровым номером 70:14:0103004:187 :

Обозначение части границ		Горизонтальное проложение (S), м	Описание прохождения части границ	Сведения о согласовании местоположения границ (согласовано/спорное)
от т.	до т.			
1	2	3	4	5
3	2	39.99	-	-
2	2	24.99	-	-
2	3	39.99	-	-
3	3	25.00	-	-

3. Сведения о характеристиках уточняемого земельного участка с кадастровым номером 70:14:0103004:187 :		
№ п/п	Наименование характеристики	Значение характеристики
1	2	3
1.	Адрес земельного участка	Российская Федерация, Томская область, район Томский, село Зоркальцево, улица Колодникова, 5
1.1.	Сведения о местоположении земельного участка (при отсутствии адреса) в структурированном в соответствии с федеральной информационной адресной системой виде	-
1.2.	Дополнительные сведения о местоположении земельного участка	-
2.	Площадь земельного участка ± величина погрешности определения (вычисления) площади ($P \pm \Delta P$), м ²	1000 ± 11
3.	Формула, примененная для расчета предельной допустимой погрешности определения площади земельного участка, с подставленными значениями и итоговые (вычисленные) значения (ΔP), м ²	$\Delta P = 3,5 * 0,10 * \sqrt{1000} = 11$
4.	Площадь земельного участка согласно сведениям Единого государственного реестра недвижимости ($P_{\text{кад}}$), м ²	1000
5.	Оценка расхождения P и $P_{\text{кад}}$ ($P - P_{\text{кад}}$), м ²	-
6.	Предельные минимальный и максимальный размеры земельного участка ($R_{\text{мин}}$ и $R_{\text{макс}}$), м ²	500 3000
7.	Кадастровый номер или иной государственный учетный номер (инвентарный) объекта недвижимости, расположенного на земельном участке	-
8.	Вид (виды) разрешенного использования	Для жилищного строительства
8.1.	Дополнительные сведения об использовании земельного участка	-
9.	Сведения о земельных участках (землях общего пользования, территории общего пользования), посредством которых обеспечивается доступ	70:14:0000000:933
10.	Иные сведения	-
4. Пояснения к сведениям об уточняемом земельном участке с кадастровым номером 70:14:0103004:187 :		
1.	-	

Сведения об уточняемых земельных участках, необходимые для исправления реестровых ошибок в сведениях о местоположении их границ

1. Сведения о характерных точках границ уточняемого земельного участка с кадастровым номером 70:14:0103004:198 :

Система координат МСК-70, зона 4

Зона № 4

Обозначение характерных точек границ	Координаты, м				Метод определения координат	Формулы, примененные для расчета средней квадратической погрешности определения координат характерных точек границ (Mt), с подставленными в такие формулы значениями и итоговые (вычисленные) значения Mt, м	Описание закрепления точки
	содержатся в Едином государственном реестре недвижимости		определены в результате выполнения комплексных кадастровых работ				
	X	Y	X	Y			
1	2	3	4	5	6	7	8
						-	
4	353036.86	4312447.54	353047.20	4312456.64	Метод спутниковых геодезических измерений (определений)	0.10	-
3	353019.46	4312483.56	353030.82	4312493.13	Метод спутниковых геодезических измерений (определений)	0.10	-
3	352996.95	4312472.68	353008.01	4312482.88	Метод спутниковых геодезических измерений (определений)	0.10	-
4	353014.34	4312436.66	353024.39	4312446.39	Метод спутниковых геодезических измерений (определений)	0.10	-
4	353036.86	4312447.54	353047.20	4312456.64	Метод спутниковых геодезических измерений (определений)	0.10	-

2. Сведения о частях границ уточняемого земельного участка с кадастровым номером 70:14:0103004:198 :

Обозначение части границ		Горизонтальное проложение (S), м	Описание прохождения части границ	Сведения о согласовании местоположения границ (согласовано/спорное)
от т.	до т.			
1	2	3	4	5
4	3	40.00	-	-
3	3	25.01	-	-
3	4	40.00	-	-
4	4	25.01	-	-

3. Сведения о характеристиках уточняемого земельного участка с кадастровым номером 70:14:0103004:198 :		
№ п/п	Наименование характеристики	Значение характеристики
1	2	3
1.	Адрес земельного участка	Российская Федерация, Томская область, район Томский, село Зоркальцево, улица Колодникова, 22
1.1.	Сведения о местоположении земельного участка (при отсутствии адреса) в структурированном в соответствии с федеральной информационной адресной системой виде	-
1.2.	Дополнительные сведения о местоположении земельного участка	-
2.	Площадь земельного участка ± величина погрешности определения (вычисления) площади ($P \pm \Delta P$), м ²	1000 ± 11
3.	Формула, примененная для расчета предельной допустимой погрешности определения площади земельного участка, с подставленными значениями и итоговые (вычисленные) значения (ΔP), м ²	$\Delta P = 3,5 * 0,10 * \sqrt{1000} = 11$
4.	Площадь земельного участка согласно сведениям Единого государственного реестра недвижимости (Ркад), м ²	1000
5.	Оценка расхождения P и Ркад (P - Ркад), м ²	-
6.	Предельные минимальный и максимальный размеры земельного участка (Рмин и Рмакс), м ²	500 3000
7.	Кадастровый номер или иной государственный учетный номер (инвентарный) объекта недвижимости, расположенного на земельном участке	70:14:0103004:418
8.	Вид (виды) разрешенного использования	Для жилищного строительства
8.1.	Дополнительные сведения об использовании земельного участка	-
9.	Сведения о земельных участках (землях общего пользования, территории общего пользования), посредством которых обеспечивается доступ	70:14:0000000:933
10.	Иные сведения	-
4. Пояснения к сведениям об уточняемом земельном участке с кадастровым номером 70:14:0103004:198 :		
1.	-	

Сведения об уточняемых земельных участках, необходимые для исправления реестровых ошибок в сведениях о местоположении их границ

1. Сведения о характерных точках границ уточняемого земельного участка с кадастровым номером 70:14:0103004:200 :

Система координат МСК-70, зона 4

Зона № 4

Обозначение характерных точек границ	Координаты, м				Метод определения координат	Формулы, примененные для расчета средней квадратической погрешности определения координат характерных точек границ (Mt), с подставленными в такие формулы значениями и итоговые (вычисленные) значения Mt, м	Описание закрепления точки
	содержатся в Едином государственном реестре недвижимости		определены в результате выполнения комплексных кадастровых работ				
	X	Y	X	Y			
1	2	3	4	5	6	7	8
						-	
4	353014.34	4312436.66	353024.39	4312446.39	Метод спутниковых геодезических измерений (определений)	0.10	-
3	352996.95	4312472.68	353008.01	4312482.88	Метод спутниковых геодезических измерений (определений)	0.10	-
3	352974.44	4312461.82	352985.21	4312472.66	Метод спутниковых геодезических измерений (определений)	0.10	-
4	352991.84	4312425.80	353001.59	4312436.17	Метод спутниковых геодезических измерений (определений)	0.10	-
4	353014.34	4312436.66	353024.39	4312446.39	Метод спутниковых геодезических измерений (определений)	0.10	-

2. Сведения о частях границ уточняемого земельного участка с кадастровым номером 70:14:0103004:200 :

Обозначение части границ		Горизонтальное проложение (S), м	Описание прохождения части границ	Сведения о согласовании местоположения границ (согласовано/спорное)
от т.	до т.			
1	2	3	4	5
4	3	40.00	-	-
3	3	24.99	-	-
3	4	40.00	-	-
4	4	24.99	-	-

3. Сведения о характеристиках уточняемого земельного участка с кадастровым номером 70:14:0103004:200 :

№ п/п	Наименование характеристики	Значение характеристики
1	2	3
1.	Адрес земельного участка	Российская Федерация, Томская область, район Томский, село Зоркальцево, улица Колодникова, 20, Российская Федерация, Томская область, Томский муниципальный район, Зоркальцевское сельское поселение, с.Зоркальцево, ул.Колодникова, земельный участок 20
1.1.	Сведения о местоположении земельного участка (при отсутствии адреса) в структурированном в соответствии с федеральной информационной адресной системой виде	-
1.2.	Дополнительные сведения о местоположении земельного участка	-
2.	Площадь земельного участка ± величина погрешности определения (вычисления) площади ($P \pm \Delta P$), м2	999 ± 11
3.	Формула, примененная для расчета предельной допустимой погрешности определения площади земельного участка, с подставленными значениями и итоговые (вычисленные) значения (ΔP), м2	$\Delta P = 3,5 * 0,10 * \sqrt{1000} = 11$
4.	Площадь земельного участка согласно сведениям Единого государственного реестра недвижимости (Ркад), м2	1000
5.	Оценка расхождения Р и Ркад (Р - Ркад), м2	1
6.	Предельные минимальный и максимальный размеры земельного участка (Рмин и Рмакс), м2	500 3000
7.	Кадастровый номер или иной государственный учетный номер (инвентарный) объекта недвижимости, расположенного на земельном участке	70:14:0103004:463
8.	Вид (виды) разрешенного использования	Для жилищного строительства
8.1.	Дополнительные сведения об использовании земельного участка	-
9.	Сведения о земельных участках (землях общего пользования, территории общего пользования), посредством которых обеспечивается доступ	70:14:0000000:933
10.	Иные сведения	-

4. Пояснения к сведениям об уточняемом земельном участке с кадастровым номером 70:14:0103004:200 :

1.	-

Сведения об уточняемых земельных участках, необходимые для исправления реестровых ошибок в сведениях о местоположении их границ

1. Сведения о характерных точках границ уточняемого земельного участка с кадастровым номером 70:14:0103004:202 :

Система координат МСК-70, зона 4

Зона № 4

Обозначение характерных точек границ	Координаты, м				Метод определения координат	Формулы, примененные для расчета средней квадратической погрешности определения координат характерных точек границ (Mt), с подставленными в такие формулы значениями и итоговые (вычисленные) значения Mt, м	Описание закрепления точки
	содержатся в Едином государственном реестре недвижимости		определены в результате выполнения комплексных кадастровых работ				
	X	Y	X	Y			
1	2	3	4	5	6	7	8
						-	
4	352991.84	4312425.80	353001.59	4312436.17	Метод спутниковых геодезических измерений (определений)	0.10	-
3	352974.44	4312461.82	352985.21	4312472.66	Метод спутниковых геодезических измерений (определений)	0.10	-
3	352951.93	4312450.94	352962.40	4312462.41	Метод спутниковых геодезических измерений (определений)	0.10	-
4	352969.32	4312414.92	352978.78	4312425.92	Метод спутниковых геодезических измерений (определений)	0.10	-
4	352991.84	4312425.80	353001.59	4312436.17	Метод спутниковых геодезических измерений (определений)	0.10	-

2. Сведения о частях границ уточняемого земельного участка с кадастровым номером 70:14:0103004:202 :

Обозначение части границ		Горизонтальное проложение (S), м	Описание прохождения части границ	Сведения о согласовании местоположения границ (согласовано/спорное)
от т.	до т.			
1	2	3	4	5
4	3	40.00	-	-
3	3	25.01	-	-
3	4	40.00	-	-
4	4	25.01	-	-

3. Сведения о характеристиках уточняемого земельного участка с кадастровым номером 70:14:0103004:202 :		
№ п/п	Наименование характеристики	Значение характеристики
1	2	3
1.	Адрес земельного участка	Российская Федерация, Томская область, район Томский, село Зоркальцево, улица Колодникова, 18
1.1.	Сведения о местоположении земельного участка (при отсутствии адреса) в структурированном в соответствии с федеральной информационной адресной системой виде	-
1.2.	Дополнительные сведения о местоположении земельного участка	-
2.	Площадь земельного участка ± величина погрешности определения (вычисления) площади ($P \pm \Delta P$), м ²	1000 ± 11
3.	Формула, примененная для расчета предельной допустимой погрешности определения площади земельного участка, с подставленными значениями и итоговые (вычисленные) значения (ΔP), м ²	$\Delta P = 3,5 * 0,10 * \sqrt{1000} = 11$
4.	Площадь земельного участка согласно сведениям Единого государственного реестра недвижимости ($P_{\text{кад}}$), м ²	1000
5.	Оценка расхождения P и $P_{\text{кад}}$ ($P - P_{\text{кад}}$), м ²	-
6.	Предельные минимальный и максимальный размеры земельного участка ($R_{\text{мин}}$ и $R_{\text{макс}}$), м ²	500 3000
7.	Кадастровый номер или иной государственный учетный номер (инвентарный) объекта недвижимости, расположенного на земельном участке	-
8.	Вид (виды) разрешенного использования	Для жилищного строительства
8.1.	Дополнительные сведения об использовании земельного участка	-
9.	Сведения о земельных участках (землях общего пользования, территории общего пользования), посредством которых обеспечивается доступ	70:14:0000000:933
10.	Иные сведения	-
4. Пояснения к сведениям об уточняемом земельном участке с кадастровым номером 70:14:0103004:202 :		
1.	-	

Сведения об уточняемых земельных участках, необходимые для исправления реестровых ошибок в сведениях о местоположении их границ

1. Сведения о характерных точках границ уточняемого земельного участка с кадастровым номером 70:14:0103004:203 :

Система координат МСК-70, зона 4

Зона № 4

Обозначение характерных точек границ	Координаты, м				Метод определения координат	Формулы, примененные для расчета средней квадратической погрешности определения координат характерных точек границ (Mt), с подставленными в такие формулы значениями и итоговые (вычисленные) значения Mt, м	Описание закрепления точки
	содержатся в Едином государственном реестре недвижимости		определены в результате выполнения комплексных кадастровых работ				
	X	Y	X	Y			
1	2	3	4	5	6	7	8
						-	
3	352974.44	4312461.82	352985.21	4312472.66	Метод спутниковых геодезических измерений (определений)	0.10	-
2	352957.05	4312497.83	352968.83	4312509.14	Метод спутниковых геодезических измерений (определений)	0.10	-
3	352934.53	4312486.97	352946.02	4312498.91	Метод спутниковых геодезических измерений (определений)	0.10	-
3	352951.93	4312450.94	352962.40	4312462.41	Метод спутниковых геодезических измерений (определений)	0.10	-
3	352974.44	4312461.82	352985.21	4312472.66	Метод спутниковых геодезических измерений (определений)	0.10	-

2. Сведения о частях границ уточняемого земельного участка с кадастровым номером 70:14:0103004:203 :

Обозначение части границ		Горизонтальное проложение (S), м	Описание прохождения части границ	Сведения о согласовании местоположения границ (согласовано/спорное)
от т.	до т.			
1	2	3	4	5
3	2	39.99	-	-
2	3	25.00	-	-
3	3	40.01	-	-
3	3	25.01	-	-

3. Сведения о характеристиках уточняемого земельного участка с кадастровым номером 70:14:0103004:203 :		
№ п/п	Наименование характеристики	Значение характеристики
1	2	3
1.	Адрес земельного участка	Российская Федерация, Томская область, район Томский, село Зоркальцево, улица Галустовых, 17
1.1.	Сведения о местоположении земельного участка (при отсутствии адреса) в структурированном в соответствии с федеральной информационной адресной системой виде	-
1.2.	Дополнительные сведения о местоположении земельного участка	-
2.	Площадь земельного участка ± величина погрешности определения (вычисления) площади ($P \pm \Delta P$), м ²	1000 ± 11
3.	Формула, примененная для расчета предельной допустимой погрешности определения площади земельного участка, с подставленными значениями и итоговые (вычисленные) значения (ΔP), м ²	$\Delta P = 3,5 * 0,10 * \sqrt{1000} = 11$
4.	Площадь земельного участка согласно сведениям Единого государственного реестра недвижимости (Ркад), м ²	1000
5.	Оценка расхождения Р и Ркад (Р - Ркад), м ²	-
6.	Предельные минимальный и максимальный размеры земельного участка (Рмин и Рмакс), м ²	500 3000
7.	Кадастровый номер или иной государственный учетный номер (инвентарный) объекта недвижимости, расположенного на земельном участке	-
8.	Вид (виды) разрешенного использования	Для жилищного строительства
8.1.	Дополнительные сведения об использовании земельного участка	-
9.	Сведения о земельных участках (землях общего пользования, территории общего пользования), посредством которых обеспечивается доступ	70:14:0000000:933
10.	Иные сведения	-
4. Пояснения к сведениям об уточняемом земельном участке с кадастровым номером 70:14:0103004:203 :		
1.	-	

Сведения об уточняемых земельных участках, необходимые для исправления реестровых ошибок в сведениях о местоположении их границ

1. Сведения о характерных точках границ уточняемого земельного участка с кадастровым номером 70:14:0103004:201 :

Система координат МСК-70, зона 4

Зона № 4

Обозначение характерных точек границ	Координаты, м				Метод определения координат	Формулы, примененные для расчета средней квадратической погрешности определения координат характерных точек границ (Mt), с подставленными в такие формулы значениями и итоговые (вычисленные) значения Mt, м	Описание закрепления точки
	содержатся в Едином государственном реестре недвижимости		определены в результате выполнения комплексных кадастровых работ				
	X	Y	X	Y			
1	2	3	4	5	6	7	8
						-	
3	352996.95	4312472.68	353008.01	4312482.88	Метод спутниковых геодезических измерений (определений)	0.10	-
2	352979.55	4312508.71	352991.63	4312519.39	Метод спутниковых геодезических измерений (определений)	0.10	-
2	352957.05	4312497.83	352968.83	4312509.14	Метод спутниковых геодезических измерений (определений)	0.10	-
3	352974.44	4312461.82	352985.21	4312472.66	Метод спутниковых геодезических измерений (определений)	0.10	-
3	352996.95	4312472.68	353008.01	4312482.88	Метод спутниковых геодезических измерений (определений)	0.10	-

2. Сведения о частях границ уточняемого земельного участка с кадастровым номером 70:14:0103004:201 :

Обозначение части границ		Горизонтальное проложение (S), м	Описание прохождения части границ	Сведения о согласовании местоположения границ (согласовано/спорное)
от т.	до т.			
1	2	3	4	5
3	2	40.02	-	-
2	2	25.00	-	-
2	3	39.99	-	-
3	3	24.99	-	-

3. Сведения о характеристиках уточняемого земельного участка с кадастровым номером 70:14:0103004:201 :		
№ п/п	Наименование характеристики	Значение характеристики
1	2	3
1.	Адрес земельного участка	Российская Федерация, Томская область, район Томский, село Зоркальцево, улица Галустовых, 19
1.1.	Сведения о местоположении земельного участка (при отсутствии адреса) в структурированном в соответствии с федеральной информационной адресной системой виде	-
1.2.	Дополнительные сведения о местоположении земельного участка	-
2.	Площадь земельного участка ± величина погрешности определения (вычисления) площади ($P \pm \Delta P$), м ²	1000 ± 11
3.	Формула, примененная для расчета предельной допустимой погрешности определения площади земельного участка, с подставленными значениями и итоговые (вычисленные) значения (ΔP), м ²	$\Delta P = 3,5 * 0,10 * \sqrt{1000} = 11$
4.	Площадь земельного участка согласно сведениям Единого государственного реестра недвижимости (Ркад), м ²	1000
5.	Оценка расхождения Р и Ркад (Р - Ркад), м ²	-
6.	Предельные минимальный и максимальный размеры земельного участка (Рмин и Рмакс), м ²	500 3000
7.	Кадастровый номер или иной государственный учетный номер (инвентарный) объекта недвижимости, расположенного на земельном участке	70:14:0103004:307
8.	Вид (виды) разрешенного использования	Для жилищного строительства
8.1.	Дополнительные сведения об использовании земельного участка	-
9.	Сведения о земельных участках (землях общего пользования, территории общего пользования), посредством которых обеспечивается доступ	70:14:0000000:933
10.	Иные сведения	-
4. Пояснения к сведениям об уточняемом земельном участке с кадастровым номером 70:14:0103004:201 :		
1.	-	

Сведения об уточняемых земельных участках, необходимые для исправления реестровых ошибок в сведениях о местоположении их границ

1. Сведения о характерных точках границ уточняемого земельного участка с кадастровым номером 70:14:0103004:199 :

Система координат МСК-70, зона 4

Зона № 4

Обозначение характерных точек границ	Координаты, м				Метод определения координат	Формулы, примененные для расчета средней квадратической погрешности определения координат характерных точек границ (Mt), с подставленными в такие формулы значениями и итоговые (вычисленные) значения Mt, м	Описание закрепления точки
	содержатся в Едином государственном реестре недвижимости		определены в результате выполнения комплексных кадастровых работ				
	X	Y	X	Y			
1	2	3	4	5	6	7	8
						-	
3	353019.46	4312483.56	353030.82	4312493.13	Метод спутниковых геодезических измерений (определений)	0.10	-
2	353002.07	4312519.58	353014.44	4312529.62	Метод спутниковых геодезических измерений (определений)	0.10	-
2	352979.55	4312508.71	352991.63	4312519.39	Метод спутниковых геодезических измерений (определений)	0.10	-
3	352996.95	4312472.68	353008.01	4312482.88	Метод спутниковых геодезических измерений (определений)	0.10	-
3	353019.46	4312483.56	353030.82	4312493.13	Метод спутниковых геодезических измерений (определений)	0.10	-

2. Сведения о частях границ уточняемого земельного участка с кадастровым номером 70:14:0103004:199 :

Обозначение части границ		Горизонтальное проложение (S), м	Описание прохождения части границ	Сведения о согласовании местоположения границ (согласовано/спорное)
от т.	до т.			
1	2	3	4	5
3	2	40.00	-	-
2	2	25.00	-	-
2	3	40.02	-	-
3	3	25.01	-	-

3. Сведения о характеристиках уточняемого земельного участка с кадастровым номером 70:14:0103004:199 :		
№ п/п	Наименование характеристики	Значение характеристики
1	2	3
1.	Адрес земельного участка	Российская Федерация, Томская область, район Томский, село Зоркальцево, улица Галустовых, 21
1.1.	Сведения о местоположении земельного участка (при отсутствии адреса) в структурированном в соответствии с федеральной информационной адресной системой виде	-
1.2.	Дополнительные сведения о местоположении земельного участка	-
2.	Площадь земельного участка ± величина погрешности определения (вычисления) площади ($P \pm \Delta P$), м ²	1000 ± 11
3.	Формула, примененная для расчета предельной допустимой погрешности определения площади земельного участка, с подставленными значениями и итоговые (вычисленные) значения (ΔP), м ²	$\Delta P = 3,5 * 0,10 * \sqrt{1000} = 11$
4.	Площадь земельного участка согласно сведениям Единого государственного реестра недвижимости ($P_{\text{кад}}$), м ²	1000
5.	Оценка расхождения P и $P_{\text{кад}}$ ($P - P_{\text{кад}}$), м ²	-
6.	Предельные минимальный и максимальный размеры земельного участка ($R_{\text{мин}}$ и $R_{\text{макс}}$), м ²	500 3000
7.	Кадастровый номер или иной государственный учетный номер (инвентарный) объекта недвижимости, расположенного на земельном участке	-
8.	Вид (виды) разрешенного использования	Для жилищного строительства
8.1.	Дополнительные сведения об использовании земельного участка	-
9.	Сведения о земельных участках (землях общего пользования, территории общего пользования), посредством которых обеспечивается доступ	70:14:0000000:933
10.	Иные сведения	-
4. Пояснения к сведениям об уточняемом земельном участке с кадастровым номером 70:14:0103004:199 :		
1.	-	

Сведения об уточняемых земельных участках, необходимые для исправления реестровых ошибок в сведениях о местоположении их границ

1. Сведения о характерных точках границ уточняемого земельного участка с кадастровым номером 70:14:0103004:197 :

Система координат МСК-70, зона 4

Зона № 4

Обозначение характерных точек границ	Координаты, м				Метод определения координат	Формулы, примененные для расчета средней квадратической погрешности определения координат характерных точек границ (Mt), с подставленными в такие формулы значениями и итоговые (вычисленные) значения Mt, м	Описание закрепления точки
	содержатся в Едином государственном реестре недвижимости		определены в результате выполнения комплексных кадастровых работ				
	X	Y	X	Y			
1	2	3	4	5	6	7	8
						-	
3	353041.98	4312494.44	353053.63	4312503.38	Метод спутниковых геодезических измерений (определений)	0.10	-
2	353024.58	4312530.46	353037.25	4312539.87	Метод спутниковых геодезических измерений (определений)	0.10	-
2	353002.07	4312519.58	353014.44	4312529.62	Метод спутниковых геодезических измерений (определений)	0.10	-
3	353019.46	4312483.56	353030.82	4312493.13	Метод спутниковых геодезических измерений (определений)	0.10	-
3	353041.98	4312494.44	353053.63	4312503.38	Метод спутниковых геодезических измерений (определений)	0.10	-

2. Сведения о частях границ уточняемого земельного участка с кадастровым номером 70:14:0103004:197 :

Обозначение части границ		Горизонтальное проложение (S), м	Описание прохождения части границ	Сведения о согласовании местоположения границ (согласовано/спорное)
от т.	до т.			
1	2	3	4	5
3	2	40.00	-	-
2	2	25.01	-	-
2	3	40.00	-	-
3	3	25.01	-	-

3. Сведения о характеристиках уточняемого земельного участка с кадастровым номером 70:14:0103004:197 :		
№ п/п	Наименование характеристики	Значение характеристики
1	2	3
1.	Адрес земельного участка	Российская Федерация, Томская область, район Томский, село Зоркальцево, улица Галустовых, 23
1.1.	Сведения о местоположении земельного участка (при отсутствии адреса) в структурированном в соответствии с федеральной информационной адресной системой виде	-
1.2.	Дополнительные сведения о местоположении земельного участка	-
2.	Площадь земельного участка \pm величина погрешности определения (вычисления) площади ($P \pm \Delta P$), м ²	1000 \pm 11
3.	Формула, примененная для расчета предельной допустимой погрешности определения площади земельного участка, с подставленными значениями и итоговые (вычисленные) значения (ΔP), м ²	$\Delta P = 3,5 * 0,10 * \sqrt{1000} = 11$
4.	Площадь земельного участка согласно сведениям Единого государственного реестра недвижимости ($P_{\text{кад}}$), м ²	1000
5.	Оценка расхождения P и $P_{\text{кад}}$ ($P - P_{\text{кад}}$), м ²	-
6.	Предельные минимальный и максимальный размеры земельного участка ($R_{\text{мин}}$ и $R_{\text{макс}}$), м ²	500 3000
7.	Кадастровый номер или иной государственный учетный номер (инвентарный) объекта недвижимости, расположенного на земельном участке	70:14:0103004:302
8.	Вид (виды) разрешенного использования	Для жилищного строительства
8.1.	Дополнительные сведения об использовании земельного участка	-
9.	Сведения о земельных участках (землях общего пользования, территории общего пользования), посредством которых обеспечивается доступ	70:14:0000000:933
10.	Иные сведения	-
4. Пояснения к сведениям об уточняемом земельном участке с кадастровым номером 70:14:0103004:197 :		
1.	-	

Сведения об уточняемых земельных участках, необходимые для исправления реестровых ошибок в сведениях о местоположении их границ

1. Сведения о характерных точках границ уточняемого земельного участка с кадастровым номером 70:14:0103004:195 :

Система координат МСК-70, зона 4

Зона № 4

Обозначение характерных точек границ	Координаты, м				Метод определения координат	Формулы, примененные для расчета средней квадратической погрешности определения координат характерных точек границ (Mt), с подставленными в такие формулы значениями и итоговые (вычисленные) значения Mt, м	Описание закрепления точки
	содержатся в Едином государственном реестре недвижимости		определены в результате выполнения комплексных кадастровых работ				
	X	Y	X	Y			
1	2	3	4	5	6	7	8
						-	
3	353064.49	4312505.30	353076.44	4312513.60	Метод спутниковых геодезических измерений (определений)	0.10	-
2	353047.09	4312541.32	353060.05	4312550.10	Метод спутниковых геодезических измерений (определений)	0.10	-
2	353024.58	4312530.46	353037.25	4312539.87	Метод спутниковых геодезических измерений (определений)	0.10	-
3	353041.98	4312494.44	353053.63	4312503.38	Метод спутниковых геодезических измерений (определений)	0.10	-
3	353064.49	4312505.30	353076.44	4312513.60	Метод спутниковых геодезических измерений (определений)	0.10	-

2. Сведения о частях границ уточняемого земельного участка с кадастровым номером 70:14:0103004:195 :

Обозначение части границ		Горизонтальное проложение (S), м	Описание прохождения части границ	Сведения о согласовании местоположения границ (согласовано/спорное)
от т.	до т.			
1	2	3	4	5
3	2	40.01	-	-
2	2	24.99	-	-
2	3	40.00	-	-
3	3	24.99	-	-

3. Сведения о характеристиках уточняемого земельного участка с кадастровым номером 70:14:0103004:195 :		
№ п/п	Наименование характеристики	Значение характеристики
1	2	3
1.	Адрес земельного участка	Российская Федерация, Томская область, район Томский, село Зоркальцево, улица Галустовых, 25
1.1.	Сведения о местоположении земельного участка (при отсутствии адреса) в структурированном в соответствии с федеральной информационной адресной системой виде	-
1.2.	Дополнительные сведения о местоположении земельного участка	-
2.	Площадь земельного участка ± величина погрешности определения (вычисления) площади ($P \pm \Delta P$), м ²	1000 ± 11
3.	Формула, примененная для расчета предельной допустимой погрешности определения площади земельного участка, с подставленными значениями и итоговые (вычисленные) значения (ΔP), м ²	$\Delta P = 3,5 * 0,10 * \sqrt{1000} = 11$
4.	Площадь земельного участка согласно сведениям Единого государственного реестра недвижимости ($P_{\text{кад}}$), м ²	1000
5.	Оценка расхождения P и $P_{\text{кад}}$ ($P - P_{\text{кад}}$), м ²	-
6.	Предельные минимальный и максимальный размеры земельного участка ($R_{\text{мин}}$ и $R_{\text{макс}}$), м ²	500 3000
7.	Кадастровый номер или иной государственный учетный номер (инвентарный) объекта недвижимости, расположенного на земельном участке	70:14:0103004:303
8.	Вид (виды) разрешенного использования	Для жилищного строительства
8.1.	Дополнительные сведения об использовании земельного участка	-
9.	Сведения о земельных участках (землях общего пользования, территории общего пользования), посредством которых обеспечивается доступ	70:14:0000000:933
10.	Иные сведения	-
4. Пояснения к сведениям об уточняемом земельном участке с кадастровым номером 70:14:0103004:195 :		
1.	-	

Сведения об уточняемых земельных участках, необходимые для исправления реестровых ошибок в сведениях о местоположении их границ

1. Сведения о характерных точках границ уточняемого земельного участка с кадастровым номером 70:14:0103004:193 :

Система координат МСК-70, зона 4

Зона № 4

Обозначение характерных точек границ	Координаты, м				Метод определения координат	Формулы, примененные для расчета средней квадратической погрешности определения координат характерных точек границ (Mt), с подставленными в такие формулы значениями и итоговые (вычисленные) значения Mt, м	Описание закрепления точки
	содержатся в Едином государственном реестре недвижимости		определены в результате выполнения комплексных кадастровых работ				
	X	Y	X	Y			
1	2	3	4	5	6	7	8
						-	
3	353087.00	4312516.18	353099.24	4312523.85	Метод спутниковых геодезических измерений (определений)	0.10	-
2	353069.61	4312552.20	353082.87	4312560.34	Метод спутниковых геодезических измерений (определений)	0.10	-
2	353047.09	4312541.32	353060.05	4312550.10	Метод спутниковых геодезических измерений (определений)	0.10	-
3	353064.49	4312505.30	353076.44	4312513.60	Метод спутниковых геодезических измерений (определений)	0.10	-
3	353087.00	4312516.18	353099.24	4312523.85	Метод спутниковых геодезических измерений (определений)	0.10	-

2. Сведения о частях границ уточняемого земельного участка с кадастровым номером 70:14:0103004:193 :

Обозначение части границ		Горизонтальное проложение (S), м	Описание прохождения части границ	Сведения о согласовании местоположения границ (согласовано/спорное)
от т.	до т.			
1	2	3	4	5
3	2	39.99	-	-
2	2	25.01	-	-
2	3	40.01	-	-
3	3	25.00	-	-

3. Сведения о характеристиках уточняемого земельного участка с кадастровым номером 70:14:0103004:193 :		
№ п/п	Наименование характеристики	Значение характеристики
1	2	3
1.	Адрес земельного участка	Российская Федерация, Томская область, район Томский, село Зоркальцево, улица Галустовых, 27
1.1.	Сведения о местоположении земельного участка (при отсутствии адреса) в структурированном в соответствии с федеральной информационной адресной системой виде	-
1.2.	Дополнительные сведения о местоположении земельного участка	-
2.	Площадь земельного участка ± величина погрешности определения (вычисления) площади ($P \pm \Delta P$), м ²	1000 ± 11
3.	Формула, примененная для расчета предельной допустимой погрешности определения площади земельного участка, с подставленными значениями и итоговые (вычисленные) значения (ΔP), м ²	$\Delta P = 3,5 * 0,10 * \sqrt{1000} = 11$
4.	Площадь земельного участка согласно сведениям Единого государственного реестра недвижимости ($P_{\text{кад}}$), м ²	1000
5.	Оценка расхождения P и $P_{\text{кад}}$ ($P - P_{\text{кад}}$), м ²	-
6.	Предельные минимальный и максимальный размеры земельного участка ($R_{\text{мин}}$ и $R_{\text{макс}}$), м ²	500 3000
7.	Кадастровый номер или иной государственный учетный номер (инвентарный) объекта недвижимости, расположенного на земельном участке	-
8.	Вид (виды) разрешенного использования	Для жилищного строительства
8.1.	Дополнительные сведения об использовании земельного участка	-
9.	Сведения о земельных участках (землях общего пользования, территории общего пользования), посредством которых обеспечивается доступ	70:14:0000000:933
10.	Иные сведения	-
4. Пояснения к сведениям об уточняемом земельном участке с кадастровым номером 70:14:0103004:193 :		
1.	-	

Сведения об уточняемых земельных участках, необходимые для исправления реестровых ошибок в сведениях о местоположении их границ

1. Сведения о характерных точках границ уточняемого земельного участка с кадастровым номером 70:14:0103004:231 :

Система координат МСК-70, зона 4

Зона № 4

Обозначение характерных точек границ	Координаты, м				Метод определения координат	Формулы, примененные для расчета средней квадратической погрешности определения координат характерных точек границ (Mt), с подставленными в такие формулы значениями и итоговые (вычисленные) значения Mt, м	Описание закрепления точки
	содержатся в Едином государственном реестре недвижимости		определены в результате выполнения комплексных кадастровых работ				
	X	Y	X	Y			
1	2	3	4	5	6	7	8
						-	
2	353109.52	4312527.06	353122.06	4312534.10	Метод спутниковых геодезических измерений (определений)	0.10	-
2	353092.12	4312563.07	353105.67	4312570.58	Метод спутниковых геодезических измерений (определений)	0.10	-
2	353069.61	4312552.20	353082.87	4312560.34	Метод спутниковых геодезических измерений (определений)	0.10	-
3	353087.00	4312516.18	353099.24	4312523.85	Метод спутниковых геодезических измерений (определений)	0.10	-
2	353109.52	4312527.06	353122.06	4312534.10	Метод спутниковых геодезических измерений (определений)	0.10	-

2. Сведения о частях границ уточняемого земельного участка с кадастровым номером 70:14:0103004:231 :

Обозначение части границ		Горизонтальное проложение (S), м	Описание прохождения части границ	Сведения о согласовании местоположения границ (согласовано/спорное)
от т.	до т.			
1	2	3	4	5
2	2	39.99	-	-
2	2	24.99	-	-
2	3	39.99	-	-
3	2	25.02	-	-

3. Сведения о характеристиках уточняемого земельного участка с кадастровым номером 70:14:0103004:231 :		
№ п/п	Наименование характеристики	Значение характеристики
1	2	3
1.	Адрес земельного участка	Российская Федерация, Томская область, район Томский, село Зоркальцево, улица Галустовых, 29
1.1.	Сведения о местоположении земельного участка (при отсутствии адреса) в структурированном в соответствии с федеральной информационной адресной системой виде	-
1.2.	Дополнительные сведения о местоположении земельного участка	-
2.	Площадь земельного участка ± величина погрешности определения (вычисления) площади ($P \pm \Delta P$), м ²	1000 ± 11
3.	Формула, примененная для расчета предельной допустимой погрешности определения площади земельного участка, с подставленными значениями и итоговые (вычисленные) значения (ΔP), м ²	$\Delta P = 3,5 * 0,10 * \sqrt{1000} = 11$
4.	Площадь земельного участка согласно сведениям Единого государственного реестра недвижимости ($P_{\text{кад}}$), м ²	1000
5.	Оценка расхождения P и $P_{\text{кад}}$ ($P - P_{\text{кад}}$), м ²	-
6.	Предельные минимальный и максимальный размеры земельного участка ($R_{\text{мин}}$ и $R_{\text{макс}}$), м ²	500 3000
7.	Кадастровый номер или иной государственный учетный номер (инвентарный) объекта недвижимости, расположенного на земельном участке	70:14:0103004:304
8.	Вид (виды) разрешенного использования	Для жилищного строительства
8.1.	Дополнительные сведения об использовании земельного участка	-
9.	Сведения о земельных участках (землях общего пользования, территории общего пользования), посредством которых обеспечивается доступ	70:14:0000000:933
10.	Иные сведения	-
4. Пояснения к сведениям об уточняемом земельном участке с кадастровым номером 70:14:0103004:231 :		
1.	-	

Сведения об уточняемых земельных участках, необходимые для исправления реестровых ошибок в сведениях о местоположении их границ

1. Сведения о характерных точках границ уточняемого земельного участка с кадастровым номером 70:14:0103004:447 :

Система координат МСК-70, зона 4

Зона № 4

Обозначение характерных точек границ	Координаты, м				Метод определения координат	Формулы, примененные для расчета средней квадратической погрешности определения координат характерных точек границ (Mt), с подставленными в такие формулы значениями и итоговые (вычисленные) значения Mt, м	Описание закрепления точки
	содержатся в Едином государственном реестре недвижимости		определены в результате выполнения комплексных кадастровых работ				
	X	Y	X	Y			
1	2	3	4	5	6	7	8
						-	
1	352997.60	4312324.18	353005.18	4312335.08	Метод спутниковых геодезических измерений (определений)	0.10	-
1	352988.90	4312342.19	352996.94	4312353.31	Метод спутниковых геодезических измерений (определений)	0.10	-
2	352966.39	4312331.33	352974.15	4312343.02	Метод спутниковых геодезических измерений (определений)	0.10	-
4	352975.09	4312313.32	352982.40	4312324.79	Метод спутниковых геодезических измерений (определений)	0.10	-
1	352997.60	4312324.18	353005.18	4312335.08	Метод спутниковых геодезических измерений (определений)	0.10	-

2. Сведения о частях границ уточняемого земельного участка с кадастровым номером 70:14:0103004:447 :

Обозначение части границ		Горизонтальное проложение (S), м	Описание прохождения части границ	Сведения о согласовании местоположения границ (согласовано/спорное)
от т.	до т.			
1	2	3	4	5
1	1	20.01	-	-
1	2	25.01	-	-
2	4	20.01	-	-
4	1	25.00	-	-

3. Сведения о характеристиках уточняемого земельного участка с кадастровым номером 70:14:0103004:447 :

№ п/п	Наименование характеристики	Значение характеристики
1	2	3
1.	Адрес земельного участка	Российская Федерация, Томская область, район Томский, село Зоркальцево, улица Валгусова, 16, Российская Федерация, Томская область, муниципальный район Томский, сельское поселение Зоркальцевское, с.Зоркальцево, ул.Валгусова, земельный участок 16
1.1.	Сведения о местоположении земельного участка (при отсутствии адреса) в структурированном в соответствии с федеральной информационной адресной системой виде	-
1.2.	Дополнительные сведения о местоположении земельного участка	-
2.	Площадь земельного участка ± величина погрешности определения (вычисления) площади ($P \pm \Delta P$), м2	500 ± 8
3.	Формула, примененная для расчета предельной допустимой погрешности определения площади земельного участка, с подставленными значениями и итоговые (вычисленные) значения (ΔP), м2	$\Delta P = 3,5 * 0,10 * \sqrt{500} = 8$
4.	Площадь земельного участка согласно сведениям Единого государственного реестра недвижимости (Ркад), м2	500
5.	Оценка расхождения Р и Ркад ($P - P_{кад}$), м2	-
6.	Предельные минимальный и максимальный размеры земельного участка ($R_{мин}$ и $R_{макс}$), м2	500 3000
7.	Кадастровый номер или иной государственный учетный номер (инвентарный) объекта недвижимости, расположенного на земельном участке	-
8.	Вид (виды) разрешенного использования	Для жилищного строительства
8.1.	Дополнительные сведения об использовании земельного участка	-
9.	Сведения о земельных участках (землях общего пользования, территории общего пользования), посредством которых обеспечивается доступ	70:14:0000000:933
10.	Иные сведения	-

4. Пояснения к сведениям об уточняемом земельном участке с кадастровым номером 70:14:0103004:447 :

1.	-

Сведения об уточняемых земельных участках, необходимые для исправления реестровых ошибок в сведениях о местоположении их границ

1. Сведения о характерных точках границ уточняемого земельного участка с кадастровым номером 70:14:0103004:448 :

Система координат МСК-70, зона 4

Зона № 4

Обозначение характерных точек границ	Координаты, м				Метод определения координат	Формулы, примененные для расчета средней квадратической погрешности определения координат характерных точек границ (Mt), с подставленными в такие формулы значениями и итоговые (вычисленные) значения Mt, м	Описание закрепления точки
	содержатся в Едином государственном реестре недвижимости		определены в результате выполнения комплексных кадастровых работ				
	X	Y	X	Y			
1	2	3	4	5	6	7	8
						-	
1	352988.90	4312342.19	352996.94	4312353.31	Метод спутниковых геодезических измерений (определений)	0.10	-
2	352980.21	4312360.21	352988.70	4312371.54	Метод спутниковых геодезических измерений (определений)	0.10	-
3	352957.69	4312349.34	352965.91	4312361.24	Метод спутниковых геодезических измерений (определений)	0.10	-
2	352966.39	4312331.33	352974.15	4312343.02	Метод спутниковых геодезических измерений (определений)	0.10	-
1	352988.90	4312342.19	352996.94	4312353.31	Метод спутниковых геодезических измерений (определений)	0.10	-

2. Сведения о частях границ уточняемого земельного участка с кадастровым номером 70:14:0103004:448 :

Обозначение части границ		Горизонтальное проложение (S), м	Описание прохождения части границ	Сведения о согласовании местоположения границ (согласовано/спорное)
от т.	до т.			
1	2	3	4	5
1	2	20.01	-	-
2	3	25.01	-	-
3	2	20.00	-	-
2	1	25.01	-	-

3. Сведения о характеристиках уточняемого земельного участка с кадастровым номером 70:14:0103004:448 :

№ п/п	Наименование характеристики	Значение характеристики
1	2	3
1.	Адрес земельного участка	Российская Федерация, Томская область, район Томский, село Зоркальцево, улица Валгусова, 16а, Российская Федерация, Томская область, муниципальный район Томский, сельское поселение Зоркальцевское, с.Зоркальцево, ул.Валгусова, земельный участок 16 а
1.1.	Сведения о местоположении земельного участка (при отсутствии адреса) в структурированном в соответствии с федеральной информационной адресной системой виде	-
1.2.	Дополнительные сведения о местоположении земельного участка	-
2.	Площадь земельного участка ± величина погрешности определения (вычисления) площади ($P \pm \Delta P$), м ²	500 ± 8
3.	Формула, примененная для расчета предельной допустимой погрешности определения площади земельного участка, с подставленными значениями и итоговые (вычисленные) значения (ΔP), м ²	$\Delta P = 3,5 * 0,10 * \sqrt{500} = 8$
4.	Площадь земельного участка согласно сведениям Единого государственного реестра недвижимости ($P_{\text{кад}}$), м ²	500
5.	Оценка расхождения P и $P_{\text{кад}}$ ($P - P_{\text{кад}}$), м ²	-
6.	Предельные минимальный и максимальный размеры земельного участка ($R_{\text{мин}}$ и $R_{\text{макс}}$), м ²	500 3000
7.	Кадастровый номер или иной государственный учетный номер (инвентарный) объекта недвижимости, расположенного на земельном участке	-
8.	Вид (виды) разрешенного использования	Для жилищного строительства
8.1.	Дополнительные сведения об использовании земельного участка	-
9.	Сведения о земельных участках (землях общего пользования, территории общего пользования), посредством которых обеспечивается доступ	70:14:0000000:933
10.	Иные сведения	-

4. Пояснения к сведениям об уточняемом земельном участке с кадастровым номером 70:14:0103004:448 :

1.	-

Сведения об уточняемых земельных участках, необходимые для исправления реестровых ошибок в сведениях о местоположении их границ

1. Сведения о характерных точках границ уточняемого земельного участка с кадастровым номером 70:14:0103004:175 :

Система координат МСК-70, зона 4

Зона № 4

Обозначение характерных точек границ	Координаты, м				Метод определения координат	Формулы, примененные для расчета средней квадратической погрешности определения координат характерных точек границ (Mt), с подставленными в такие формулы значениями и итоговые (вычисленные) значения Mt, м	Описание закрепления точки
	содержатся в Едином государственном реестре недвижимости		определены в результате выполнения комплексных кадастровых работ				
	X	Y	X	Y			
1	2	3	4	5	6	7	8
						-	
3	353015.32	4312377.17	353023.33	4312387.01	Метод спутниковых геодезических измерений (определений)	0.10	-
2	352997.92	4312413.19	353006.85	4312423.46	Метод спутниковых геодезических измерений (определений)	0.10	-
3	352975.41	4312402.31	352984.07	4312413.15	Метод спутниковых геодезических измерений (определений)	0.10	-
3	352992.80	4312366.30	353000.55	4312376.71	Метод спутниковых геодезических измерений (определений)	0.10	-
3	353015.32	4312377.17	353023.33	4312387.01	Метод спутниковых геодезических измерений (определений)	0.10	-

2. Сведения о частях границ уточняемого земельного участка с кадастровым номером 70:14:0103004:175 :

Обозначение части границ		Горизонтальное проложение (S), м	Описание прохождения части границ	Сведения о согласовании местоположения границ (согласовано/спорное)
от т.	до т.			
1	2	3	4	5
3	2	40.00	-	-
2	3	25.00	-	-
3	3	39.99	-	-
3	3	25.00	-	-

3. Сведения о характеристиках уточняемого земельного участка с кадастровым номером 70:14:0103004:175 :

№ п/п	Наименование характеристики	Значение характеристики
1	2	3
1.	Адрес земельного участка	Российская Федерация, Томская область, район Томский, село Зоркальцево, улица Колодникова, 17
1.1.	Сведения о местоположении земельного участка (при отсутствии адреса) в структурированном в соответствии с федеральной информационной адресной системой виде	-
1.2.	Дополнительные сведения о местоположении земельного участка	-
2.	Площадь земельного участка ± величина погрешности определения (вычисления) площади ($P \pm \Delta P$), м ²	1000 ± 11
3.	Формула, примененная для расчета предельной допустимой погрешности определения площади земельного участка, с подставленными значениями и итоговые (вычисленные) значения (ΔP), м ²	$\Delta P = 3,5 * 0,10 * \sqrt{1000} = 11$
4.	Площадь земельного участка согласно сведениям Единого государственного реестра недвижимости ($P_{\text{кад}}$), м ²	1000
5.	Оценка расхождения P и $P_{\text{кад}}$ ($P - P_{\text{кад}}$), м ²	-
6.	Предельные минимальный и максимальный размеры земельного участка ($R_{\text{мин}}$ и $R_{\text{макс}}$), м ²	500 3000
7.	Кадастровый номер или иной государственный учетный номер (инвентарный) объекта недвижимости, расположенного на земельном участке	-
8.	Вид (виды) разрешенного использования	Для жилищного строительства
8.1.	Дополнительные сведения об использовании земельного участка	-
9.	Сведения о земельных участках (землях общего пользования, территории общего пользования), посредством которых обеспечивается доступ	70:14:0000000:933
10.	Иные сведения	-

4. Пояснения к сведениям об уточняемом земельном участке с кадастровым номером 70:14:0103004:175 :

1.	-
----	---

Сведения об уточняемых земельных участках, необходимые для исправления реестровых ошибок в сведениях о местоположении их границ

1. Сведения о характерных точках границ уточняемого земельного участка с кадастровым номером 70:14:0103004:173 :

Система координат МСК-70, зона 4

Зона № 4

Обозначение характерных точек границ	Координаты, м				Метод определения координат	Формулы, примененные для расчета средней квадратической погрешности определения координат характерных точек границ (Mt), с подставленными в такие формулы значениями и итоговые (вычисленные) значения Mt, м	Описание закрепления точки
	содержатся в Едином государственном реестре недвижимости		определены в результате выполнения комплексных кадастровых работ				
	X	Y	X	Y			
1	2	3	4	5	6	7	8
						-	
3	353037.83	4312388.04	353046.11	4312397.31	Метод спутниковых геодезических измерений (определений)	0.10	-
2	353020.44	4312424.06	353029.63	4312433.76	Метод спутниковых геодезических измерений (определений)	0.10	-
2	352997.92	4312413.19	353006.85	4312423.46	Метод спутниковых геодезических измерений (определений)	0.10	-
3	353015.32	4312377.17	353023.33	4312387.01	Метод спутниковых геодезических измерений (определений)	0.10	-
3	353037.83	4312388.04	353046.11	4312397.31	Метод спутниковых геодезических измерений (определений)	0.10	-

2. Сведения о частях границ уточняемого земельного участка с кадастровым номером 70:14:0103004:173 :

Обозначение части границ		Горизонтальное проложение (S), м	Описание прохождения части границ	Сведения о согласовании местоположения границ (согласовано/спорное)
от т.	до т.			
1	2	3	4	5
3	2	40.00	-	-
2	2	25.00	-	-
2	3	40.00	-	-
3	3	25.00	-	-

3. Сведения о характеристиках уточняемого земельного участка с кадастровым номером 70:14:0103004:173 :		
№ п/п	Наименование характеристики	Значение характеристики
1	2	3
1.	Адрес земельного участка	Российская Федерация, Томская область, район Томский, село Зоркальцево, улица Колодникова, 19
1.1.	Сведения о местоположении земельного участка (при отсутствии адреса) в структурированном в соответствии с федеральной информационной адресной системой виде	-
1.2.	Дополнительные сведения о местоположении земельного участка	-
2.	Площадь земельного участка ± величина погрешности определения (вычисления) площади ($P \pm \Delta P$), м ²	1000 ± 11
3.	Формула, примененная для расчета предельной допустимой погрешности определения площади земельного участка, с подставленными значениями и итоговые (вычисленные) значения (ΔP), м ²	$\Delta P = 3,5 * 0,10 * \sqrt{1000} = 11$
4.	Площадь земельного участка согласно сведениям Единого государственного реестра недвижимости ($P_{\text{кад}}$), м ²	1000
5.	Оценка расхождения P и $P_{\text{кад}}$ ($P - P_{\text{кад}}$), м ²	-
6.	Предельные минимальный и максимальный размеры земельного участка ($R_{\text{мин}}$ и $R_{\text{макс}}$), м ²	500 3000
7.	Кадастровый номер или иной государственный учетный номер (инвентарный) объекта недвижимости, расположенного на земельном участке	-
8.	Вид (виды) разрешенного использования	Для жилищного строительства
8.1.	Дополнительные сведения об использовании земельного участка	-
9.	Сведения о земельных участках (землях общего пользования, территории общего пользования), посредством которых обеспечивается доступ	70:14:0000000:933
10.	Иные сведения	-
4. Пояснения к сведениям об уточняемом земельном участке с кадастровым номером 70:14:0103004:173 :		
1.	-	

Сведения об уточняемых земельных участках, необходимые для исправления реестровых ошибок в сведениях о местоположении их границ

1. Сведения о характерных точках границ уточняемого земельного участка с кадастровым номером 70:14:0103004:171 :

Система координат МСК-70, зона 4

Зона № 4

Обозначение характерных точек границ	Координаты, м				Метод определения координат	Формулы, примененные для расчета средней квадратической погрешности определения координат характерных точек границ (Mt), с подставленными в такие формулы значениями и итоговые (вычисленные) значения Mt, м	Описание закрепления точки
	содержатся в Едином государственном реестре недвижимости		определены в результате выполнения комплексных кадастровых работ				
	X	Y	X	Y			
1	2	3	4	5	6	7	8
						-	
3	353060.34	4312398.92	353068.89	4312407.63	Метод спутниковых геодезических измерений (определений)	0.10	-
2	353042.95	4312434.93	353052.41	4312444.06	Метод спутниковых геодезических измерений (определений)	0.10	-
2	353020.44	4312424.06	353029.63	4312433.76	Метод спутниковых геодезических измерений (определений)	0.10	-
3	353037.83	4312388.04	353046.11	4312397.31	Метод спутниковых геодезических измерений (определений)	0.10	-
3	353060.34	4312398.92	353068.89	4312407.63	Метод спутниковых геодезических измерений (определений)	0.10	-

2. Сведения о частях границ уточняемого земельного участка с кадастровым номером 70:14:0103004:171 :

Обозначение части границ		Горизонтальное проложение (S), м	Описание прохождения части границ	Сведения о согласовании местоположения границ (согласовано/спорное)
от т.	до т.			
1	2	3	4	5
3	2	39.98	-	-
2	2	25.00	-	-
2	3	40.00	-	-
3	3	25.01	-	-

3. Сведения о характеристиках уточняемого земельного участка с кадастровым номером 70:14:0103004:171 :

№ п/п	Наименование характеристики	Значение характеристики
1	2	3
1.	Адрес земельного участка	Российская Федерация, Томская область, район Томский, село Зоркальцево, улица Колодникова, 21, Российская Федерация, Томская область, Томский муниципальный район, Зоркальцевское сельское поселение, с.Зоркальцево, ул.Колодникова, земельный участок 21
1.1.	Сведения о местоположении земельного участка (при отсутствии адреса) в структурированном в соответствии с федеральной информационной адресной системой виде	-
1.2.	Дополнительные сведения о местоположении земельного участка	-
2.	Площадь земельного участка ± величина погрешности определения (вычисления) площади ($P \pm \Delta P$), м2	1000 ± 11
3.	Формула, примененная для расчета предельной допустимой погрешности определения площади земельного участка, с подставленными значениями и итоговые (вычисленные) значения (ΔP), м2	$\Delta P = 3,5 * 0,10 * \sqrt{1000} = 11$
4.	Площадь земельного участка согласно сведениям Единого государственного реестра недвижимости ($P_{\text{кад}}$), м2	1000
5.	Оценка расхождения P и $P_{\text{кад}}$ ($P - P_{\text{кад}}$), м2	-
6.	Предельные минимальный и максимальный размеры земельного участка ($R_{\text{мин}}$ и $R_{\text{макс}}$), м2	500 3000
7.	Кадастровый номер или иной государственный учетный номер (инвентарный) объекта недвижимости, расположенного на земельном участке	70:14:0103004:437
8.	Вид (виды) разрешенного использования	Для жилищного строительства
8.1.	Дополнительные сведения об использовании земельного участка	-
9.	Сведения о земельных участках (землях общего пользования, территории общего пользования), посредством которых обеспечивается доступ	70:14:0000000:933
10.	Иные сведения	-

4. Пояснения к сведениям об уточняемом земельном участке с кадастровым номером 70:14:0103004:171 :

1.	-

Сведения об уточняемых земельных участках, необходимые для исправления реестровых ошибок в сведениях о местоположении их границ

1. Сведения о характерных точках границ уточняемого земельного участка с кадастровым номером 70:14:0103004:169 :

Система координат МСК-70, зона 4

Зона № 4

Обозначение характерных точек границ	Координаты, м				Метод определения координат	Формулы, примененные для расчета средней квадратической погрешности определения координат характерных точек границ (Mt), с подставленными в такие формулы значениями и итоговые (вычисленные) значения Mt, м	Описание закрепления точки
	содержатся в Едином государственном реестре недвижимости		определены в результате выполнения комплексных кадастровых работ				
	X	Y	X	Y			
1	2	3	4	5	6	7	8
						-	
3	353082.86	4312409.78	353091.67	4312417.92	Метод спутниковых геодезических измерений (определений)	0.10	-
2	353065.46	4312445.80	353075.18	4312454.36	Метод спутниковых геодезических измерений (определений)	0.10	-
2	353042.95	4312434.93	353052.41	4312444.06	Метод спутниковых геодезических измерений (определений)	0.10	-
3	353060.34	4312398.92	353068.89	4312407.63	Метод спутниковых геодезических измерений (определений)	0.10	-
3	353082.86	4312409.78	353091.67	4312417.92	Метод спутниковых геодезических измерений (определений)	0.10	-

2. Сведения о частях границ уточняемого земельного участка с кадастровым номером 70:14:0103004:169 :

Обозначение части границ		Горизонтальное проложение (S), м	Описание прохождения части границ	Сведения о согласовании местоположения границ (согласовано/спорное)
от т.	до т.			
1	2	3	4	5
3	2	40.00	-	-
2	2	24.99	-	-
2	3	39.98	-	-
3	3	25.00	-	-

3. Сведения о характеристиках уточняемого земельного участка с кадастровым номером 70:14:0103004:169 :

№ п/п	Наименование характеристики	Значение характеристики
1	2	3
1.	Адрес земельного участка	Российская Федерация, Томская область, район Томский, село Зоркальцево, улица Колодникова, 23, Российская Федерация, Томская область, Томский муниципальный район, Зоркальцевское сельское поселение, с.Зоркальцево, ул.Колодникова, земельный участок 23
1.1.	Сведения о местоположении земельного участка (при отсутствии адреса) в структурированном в соответствии с федеральной информационной адресной системой виде	-
1.2.	Дополнительные сведения о местоположении земельного участка	-
2.	Площадь земельного участка ± величина погрешности определения (вычисления) площади ($P \pm \Delta P$), м ²	1000 ± 11
3.	Формула, примененная для расчета предельной допустимой погрешности определения площади земельного участка, с подставленными значениями и итоговые (вычисленные) значения (ΔP), м ²	$\Delta P = 3,5 * 0,10 * \sqrt{1000} = 11$
4.	Площадь земельного участка согласно сведениям Единого государственного реестра недвижимости (Ркад), м ²	1000
5.	Оценка расхождения P и Ркад (P - Ркад), м ²	-
6.	Предельные минимальный и максимальный размеры земельного участка (Рмин и Рмакс), м ²	500 3000
7.	Кадастровый номер или иной государственный учетный номер (инвентарный) объекта недвижимости, расположенного на земельном участке	70:14:0103004:464
8.	Вид (виды) разрешенного использования	Для жилищного строительства
8.1.	Дополнительные сведения об использовании земельного участка	-
9.	Сведения о земельных участках (землях общего пользования, территории общего пользования), посредством которых обеспечивается доступ	70:14:0000000:933
10.	Иные сведения	-

4. Пояснения к сведениям об уточняемом земельном участке с кадастровым номером 70:14:0103004:169 :

1.	-

Сведения об уточняемых земельных участках, необходимые для исправления реестровых ошибок в сведениях о местоположении их границ

1. Сведения о характерных точках границ уточняемого земельного участка с кадастровым номером 70:14:0103004:167 :

Система координат МСК-70, зона 4

Зона № 4

Обозначение характерных точек границ	Координаты, м				Метод определения координат	Формулы, примененные для расчета средней квадратической погрешности определения координат характерных точек границ (Mt), с подставленными в такие формулы значениями и итоговые (вычисленные) значения Mt, м	Описание закрепления точки
	содержатся в Едином государственном реестре недвижимости		определены в результате выполнения комплексных кадастровых работ				
	X	Y	X	Y			
1	2	3	4	5	6	7	8
						-	
3	353105.37	4312420.66	353114.45	4312428.23	Метод спутниковых геодезических измерений (определений)	0.10	-
2	353087.98	4312456.68	353097.97	4312464.67	Метод спутниковых геодезических измерений (определений)	0.10	-
2	353065.46	4312445.80	353075.18	4312454.36	Метод спутниковых геодезических измерений (определений)	0.10	-
3	353082.86	4312409.78	353091.67	4312417.92	Метод спутниковых геодезических измерений (определений)	0.10	-
3	353105.37	4312420.66	353114.45	4312428.23	Метод спутниковых геодезических измерений (определений)	0.10	-

2. Сведения о частях границ уточняемого земельного участка с кадастровым номером 70:14:0103004:167 :

Обозначение части границ		Горизонтальное проложение (S), м	Описание прохождения части границ	Сведения о согласовании местоположения границ (согласовано/спорное)
от т.	до т.			
1	2	3	4	5
3	2	39.99	-	-
2	2	25.01	-	-
2	3	40.00	-	-
3	3	25.00	-	-

3. Сведения о характеристиках уточняемого земельного участка с кадастровым номером 70:14:0103004:167 :		
№ п/п	Наименование характеристики	Значение характеристики
1	2	3
1.	Адрес земельного участка	Российская Федерация, Томская область, район Томский, село Зоркальцево, улица Колодникова, 25
1.1.	Сведения о местоположении земельного участка (при отсутствии адреса) в структурированном в соответствии с федеральной информационной адресной системой виде	-
1.2.	Дополнительные сведения о местоположении земельного участка	-
2.	Площадь земельного участка ± величина погрешности определения (вычисления) площади ($P \pm \Delta P$), м ²	1000 ± 11
3.	Формула, примененная для расчета предельной допустимой погрешности определения площади земельного участка, с подставленными значениями и итоговые (вычисленные) значения (ΔP), м ²	$\Delta P = 3,5 * 0,10 * \sqrt{1000} = 11$
4.	Площадь земельного участка согласно сведениям Единого государственного реестра недвижимости ($P_{\text{кад}}$), м ²	1000
5.	Оценка расхождения P и $P_{\text{кад}}$ ($P - P_{\text{кад}}$), м ²	-
6.	Предельные минимальный и максимальный размеры земельного участка ($R_{\text{мин}}$ и $R_{\text{макс}}$), м ²	500 3000
7.	Кадастровый номер или иной государственный учетный номер (инвентарный) объекта недвижимости, расположенного на земельном участке	70:14:0103004:432
8.	Вид (виды) разрешенного использования	Для жилищного строительства
8.1.	Дополнительные сведения об использовании земельного участка	-
9.	Сведения о земельных участках (землях общего пользования, территории общего пользования), посредством которых обеспечивается доступ	70:14:0000000:933
10.	Иные сведения	-
4. Пояснения к сведениям об уточняемом земельном участке с кадастровым номером 70:14:0103004:167 :		
1.	-	

Сведения об уточняемых земельных участках, необходимые для исправления реестровых ошибок в сведениях о местоположении их границ

1. Сведения о характерных точках границ уточняемого земельного участка с кадастровым номером 70:14:0103004:165 :

Система координат МСК-70, зона 4

Зона № 4

Обозначение характерных точек границ	Координаты, м				Метод определения координат	Формулы, примененные для расчета средней квадратической погрешности определения координат характерных точек границ (Mt), с подставленными в такие формулы значениями и итоговые (вычисленные) значения Mt, м	Описание закрепления точки
	содержатся в Едином государственном реестре недвижимости		определены в результате выполнения комплексных кадастровых работ				
	X	Y	X	Y			
1	2	3	4	5	6	7	8
						-	
3	353127.88	4312431.53	353137.23	4312438.53	Метод спутниковых геодезических измерений (определений)	0.10	-
2	353110.48	4312467.56	353120.74	4312474.98	Метод спутниковых геодезических измерений (определений)	0.10	-
2	353087.98	4312456.68	353097.97	4312464.67	Метод спутниковых геодезических измерений (определений)	0.10	-
3	353105.37	4312420.66	353114.45	4312428.23	Метод спутниковых геодезических измерений (определений)	0.10	-
3	353127.88	4312431.53	353137.23	4312438.53	Метод спутниковых геодезических измерений (определений)	0.10	-

2. Сведения о частях границ уточняемого земельного участка с кадастровым номером 70:14:0103004:165 :

Обозначение части границ		Горизонтальное проложение (S), м	Описание прохождения части границ	Сведения о согласовании местоположения границ (согласовано/спорное)
от т.	до т.			
1	2	3	4	5
3	2	40.01	-	-
2	2	25.00	-	-
2	3	39.99	-	-
3	3	25.00	-	-

3. Сведения о характеристиках уточняемого земельного участка с кадастровым номером 70:14:0103004:165 :		
№ п/п	Наименование характеристики	Значение характеристики
1	2	3
1.	Адрес земельного участка	Российская Федерация, Томская область, район Томский, село Зоркальцево, улица Колодникова, 27
1.1.	Сведения о местоположении земельного участка (при отсутствии адреса) в структурированном в соответствии с федеральной информационной адресной системой виде	-
1.2.	Дополнительные сведения о местоположении земельного участка	-
2.	Площадь земельного участка ± величина погрешности определения (вычисления) площади ($P \pm \Delta P$), м ²	1000 ± 11
3.	Формула, примененная для расчета предельной допустимой погрешности определения площади земельного участка, с подставленными значениями и итоговые (вычисленные) значения (ΔP), м ²	$\Delta P = 3,5 * 0,10 * \sqrt{1000} = 11$
4.	Площадь земельного участка согласно сведениям Единого государственного реестра недвижимости ($P_{\text{кад}}$), м ²	1000
5.	Оценка расхождения P и $P_{\text{кад}}$ ($P - P_{\text{кад}}$), м ²	-
6.	Предельные минимальный и максимальный размеры земельного участка ($R_{\text{мин}}$ и $R_{\text{макс}}$), м ²	500 3000
7.	Кадастровый номер или иной государственный учетный номер (инвентарный) объекта недвижимости, расположенного на земельном участке	70:14:0103004:429
8.	Вид (виды) разрешенного использования	Для жилищного строительства
8.1.	Дополнительные сведения об использовании земельного участка	-
9.	Сведения о земельных участках (землях общего пользования, территории общего пользования), посредством которых обеспечивается доступ	70:14:0000000:933
10.	Иные сведения	-
4. Пояснения к сведениям об уточняемом земельном участке с кадастровым номером 70:14:0103004:165 :		
1.	-	

Сведения об уточняемых земельных участках, необходимые для исправления реестровых ошибок в сведениях о местоположении их границ

1. Сведения о характерных точках границ уточняемого земельного участка с кадастровым номером 70:14:0103004:163 :

Система координат МСК-70, зона 4

Зона № 4

Обозначение характерных точек границ	Координаты, м				Метод определения координат	Формулы, примененные для расчета средней квадратической погрешности определения координат характерных точек границ (Mt), с подставленными в такие формулы значениями и итоговые (вычисленные) значения Mt, м	Описание закрепления точки
	содержатся в Едином государственном реестре недвижимости		определены в результате выполнения комплексных кадастровых работ				
	X	Y	X	Y			
1	2	3	4	5	6	7	8
						-	
2	353150.39	4312442.40	353160.00	4312448.83	Метод спутниковых геодезических измерений (определений)	0.10	-
2	353132.99	4312478.42	353143.51	4312485.27	Метод спутниковых геодезических измерений (определений)	0.10	-
2	353110.48	4312467.56	353120.74	4312474.98	Метод спутниковых геодезических измерений (определений)	0.10	-
3	353127.88	4312431.53	353137.23	4312438.53	Метод спутниковых геодезических измерений (определений)	0.10	-
2	353150.39	4312442.40	353160.00	4312448.83	Метод спутниковых геодезических измерений (определений)	0.10	-

2. Сведения о частях границ уточняемого земельного участка с кадастровым номером 70:14:0103004:163 :

Обозначение части границ		Горизонтальное проложение (S), м	Описание прохождения части границ	Сведения о согласовании местоположения границ (согласовано/спорное)
от т.	до т.			
1	2	3	4	5
2	2	40.00	-	-
2	2	24.99	-	-
2	3	40.01	-	-
3	2	24.99	-	-

3. Сведения о характеристиках уточняемого земельного участка с кадастровым номером 70:14:0103004:163 :		
№ п/п	Наименование характеристики	Значение характеристики
1	2	3
1.	Адрес земельного участка	Российская Федерация, Томская область, район Томский, село Зоркальцево, улица Колодникова, 29
1.1.	Сведения о местоположении земельного участка (при отсутствии адреса) в структурированном в соответствии с федеральной информационной адресной системой виде	-
1.2.	Дополнительные сведения о местоположении земельного участка	-
2.	Площадь земельного участка ± величина погрешности определения (вычисления) площади ($P \pm \Delta P$), м ²	1000 ± 11
3.	Формула, примененная для расчета предельной допустимой погрешности определения площади земельного участка, с подставленными значениями и итоговые (вычисленные) значения (ΔP), м ²	$\Delta P = 3,5 * 0,10 * \sqrt{1000} = 11$
4.	Площадь земельного участка согласно сведениям Единого государственного реестра недвижимости ($P_{\text{кад}}$), м ²	1000
5.	Оценка расхождения P и $P_{\text{кад}}$ ($P - P_{\text{кад}}$), м ²	-
6.	Предельные минимальный и максимальный размеры земельного участка ($R_{\text{мин}}$ и $R_{\text{макс}}$), м ²	500 3000
7.	Кадастровый номер или иной государственный учетный номер (инвентарный) объекта недвижимости, расположенного на земельном участке	70:14:0103004:436
8.	Вид (виды) разрешенного использования	Для жилищного строительства
8.1.	Дополнительные сведения об использовании земельного участка	-
9.	Сведения о земельных участках (землях общего пользования, территории общего пользования), посредством которых обеспечивается доступ	70:14:0000000:933
10.	Иные сведения	-
4. Пояснения к сведениям об уточняемом земельном участке с кадастровым номером 70:14:0103004:163 :		
1.	-	

Сведения об уточняемых земельных участках, необходимые для исправления реестровых ошибок в сведениях о местоположении их границ

1. Сведения о характерных точках границ уточняемого земельного участка с кадастровым номером 70:14:0103004:230 :

Система координат МСК-70, зона 4

Зона № 4

Обозначение характерных точек границ	Координаты, м				Метод определения координат	Формулы, примененные для расчета средней квадратической погрешности определения координат характерных точек границ (Mt), с подставленными в такие формулы значениями и итоговые (вычисленные) значения Mt, м	Описание закрепления точки
	содержатся в Едином государственном реестре недвижимости		определены в результате выполнения комплексных кадастровых работ				
	X	Y	X	Y			
1	2	3	4	5	6	7	8
						-	
1	353126.91	4312491.04	353138.44	4312497.60	Метод спутниковых геодезических измерений (определений)	0.10	-
2	353109.52	4312527.06	353122.06	4312534.10	Метод спутниковых геодезических измерений (определений)	0.10	-
3	353087.00	4312516.18	353099.24	4312523.85	Метод спутниковых геодезических измерений (определений)	0.10	-
4	353104.40	4312480.17	353115.63	4312487.37	Метод спутниковых геодезических измерений (определений)	0.10	-
1	353126.91	4312491.04	353138.44	4312497.60	Метод спутниковых геодезических измерений (определений)	0.10	-

2. Сведения о частях границ уточняемого земельного участка с кадастровым номером 70:14:0103004:230 :

Обозначение части границ		Горизонтальное проложение (S), м	Описание прохождения части границ	Сведения о согласовании местоположения границ (согласовано/спорное)
от т.	до т.			
1	2	3	4	5
1	2	40.01	-	-
2	3	25.02	-	-
3	4	39.99	-	-
4	1	25.00	-	-

3. Сведения о характеристиках уточняемого земельного участка с кадастровым номером 70:14:0103004:230 :		
№ п/п	Наименование характеристики	Значение характеристики
1	2	3
1.	Адрес земельного участка	Российская Федерация, Томская область, район Томский, село Зоркальцево, улица Колодникова, 30
1.1.	Сведения о местоположении земельного участка (при отсутствии адреса) в структурированном в соответствии с федеральной информационной адресной системой виде	-
1.2.	Дополнительные сведения о местоположении земельного участка	-
2.	Площадь земельного участка ± величина погрешности определения (вычисления) площади ($P \pm \Delta P$), м ²	1000 ± 11
3.	Формула, примененная для расчета предельной допустимой погрешности определения площади земельного участка, с подставленными значениями и итоговые (вычисленные) значения (ΔP), м ²	$\Delta P = 3,5 * 0,10 * \sqrt{1000} = 11$
4.	Площадь земельного участка согласно сведениям Единого государственного реестра недвижимости (Ркад), м ²	1000
5.	Оценка расхождения P и Ркад (P - Ркад), м ²	-
6.	Предельные минимальный и максимальный размеры земельного участка (Рмин и Рмакс), м ²	500 3000
7.	Кадастровый номер или иной государственный учетный номер (инвентарный) объекта недвижимости, расположенного на земельном участке	-
8.	Вид (виды) разрешенного использования	Для жилищного строительства
8.1.	Дополнительные сведения об использовании земельного участка	-
9.	Сведения о земельных участках (землях общего пользования, территории общего пользования), посредством которых обеспечивается доступ	70:14:0000000:933
10.	Иные сведения	-
4. Пояснения к сведениям об уточняемом земельном участке с кадастровым номером 70:14:0103004:230 :		
1.	-	

Сведения об уточняемых земельных участках, необходимые для исправления реестровых ошибок в сведениях о местоположении их границ

1. Сведения о характерных точках границ уточняемого земельного участка с кадастровым номером 70:14:0103004:192 :

Система координат МСК-70, зона 4

Зона № 4

Обозначение характерных точек границ	Координаты, м				Метод определения координат	Формулы, примененные для расчета средней квадратической погрешности определения координат характерных точек границ (Mt), с подставленными в такие формулы значениями и итоговые (вычисленные) значения Mt, м	Описание закрепления точки
	содержатся в Едином государственном реестре недвижимости		определены в результате выполнения комплексных кадастровых работ				
	X	Y	X	Y			
1	2	3	4	5	6	7	8
						-	
4	353104.40	4312480.16	353115.63	4312487.37	Метод спутниковых геодезических измерений (определений)	0.10	-
3	353087.00	4312516.18	353099.24	4312523.85	Метод спутниковых геодезических измерений (определений)	0.10	-
3	353064.49	4312505.30	353076.44	4312513.60	Метод спутниковых геодезических измерений (определений)	0.10	-
4	353081.88	4312469.29	353092.81	4312477.12	Метод спутниковых геодезических измерений (определений)	0.10	-
4	353104.40	4312480.16	353115.63	4312487.37	Метод спутниковых геодезических измерений (определений)	0.10	-

2. Сведения о частях границ уточняемого земельного участка с кадастровым номером 70:14:0103004:192 :

Обозначение части границ		Горизонтальное проложение (S), м	Описание прохождения части границ	Сведения о согласовании местоположения границ (согласовано/спорное)
от т.	до т.			
1	2	3	4	5
4	3	39.99	-	-
3	3	25.00	-	-
3	4	39.98	-	-
4	4	25.02	-	-

3. Сведения о характеристиках уточняемого земельного участка с кадастровым номером 70:14:0103004:192 :

№ п/п	Наименование характеристики	Значение характеристики
1	2	3
1.	Адрес земельного участка	Российская Федерация, Томская область, район Томский, село Зоркальцево, улица Колодникова, 28, Российская Федерация, Томская область, Томский муниципальный район, Зоркальцевское сельское поселение, с.Зоркальцево, ул.Колодникова, земельный участок 28
1.1.	Сведения о местоположении земельного участка (при отсутствии адреса) в структурированном в соответствии с федеральной информационной адресной системой виде	-
1.2.	Дополнительные сведения о местоположении земельного участка	-
2.	Площадь земельного участка ± величина погрешности определения (вычисления) площади ($P \pm \Delta P$), м ²	1000 ± 11
3.	Формула, примененная для расчета предельной допустимой погрешности определения площади земельного участка, с подставленными значениями и итоговые (вычисленные) значения (ΔP), м ²	$\Delta P = 3,5 * 0,10 * \sqrt{1000} = 11$
4.	Площадь земельного участка согласно сведениям Единого государственного реестра недвижимости (Ркад), м ²	1000
5.	Оценка расхождения Р и Ркад (Р - Ркад), м ²	-
6.	Предельные минимальный и максимальный размеры земельного участка (Рмин и Рмакс), м ²	500 3000
7.	Кадастровый номер или иной государственный учетный номер (инвентарный) объекта недвижимости, расположенного на земельном участке	70:14:0103004:449
8.	Вид (виды) разрешенного использования	Для жилищного строительства
8.1.	Дополнительные сведения об использовании земельного участка	-
9.	Сведения о земельных участках (землях общего пользования, территории общего пользования), посредством которых обеспечивается доступ	70:14:0000000:933
10.	Иные сведения	-

4. Пояснения к сведениям об уточняемом земельном участке с кадастровым номером 70:14:0103004:192 :

1.	-

Сведения об уточняемых земельных участках, необходимые для исправления реестровых ошибок в сведениях о местоположении их границ

1. Сведения о характерных точках границ уточняемого земельного участка с кадастровым номером 70:14:0103004:194 :

Система координат МСК-70, зона 4

Зона № 4

Обозначение характерных точек границ	Координаты, м				Метод определения координат	Формулы, примененные для расчета средней квадратической погрешности определения координат характерных точек границ (Mt), с подставленными в такие формулы значениями и итоговые (вычисленные) значения Mt, м	Описание закрепления точки
	содержатся в Едином государственном реестре недвижимости		определены в результате выполнения комплексных кадастровых работ				
	X	Y	X	Y			
1	2	3	4	5	6	7	8
						-	
4	353081.88	4312469.29	353092.81	4312477.12	Метод спутниковых геодезических измерений (определений)	0.10	-
3	353064.49	4312505.30	353076.44	4312513.60	Метод спутниковых геодезических измерений (определений)	0.10	-
3	353041.98	4312494.44	353053.63	4312503.38	Метод спутниковых геодезических измерений (определений)	0.10	-
4	353059.37	4312458.41	353070.01	4312466.87	Метод спутниковых геодезических измерений (определений)	0.10	-
4	353081.88	4312469.29	353092.81	4312477.12	Метод спутниковых геодезических измерений (определений)	0.10	-

2. Сведения о частях границ уточняемого земельного участка с кадастровым номером 70:14:0103004:194 :

Обозначение части границ		Горизонтальное проложение (S), м	Описание прохождения части границ	Сведения о согласовании местоположения границ (согласовано/спорное)
от т.	до т.			
1	2	3	4	5
4	3	39.98	-	-
3	3	24.99	-	-
3	4	40.02	-	-
4	4	25.00	-	-

3. Сведения о характеристиках уточняемого земельного участка с кадастровым номером 70:14:0103004:194 :

№ п/п	Наименование характеристики	Значение характеристики
1	2	3
1.	Адрес земельного участка	Российская Федерация, Томская область, район Томский, село Зоркальцево, улица Колодникова, 26, Российская Федерация, Томская область, Томский муниципальный район, Зоркальцевское сельское поселение, с.Зоркальцево, ул.Колодникова, земельный участок 26
1.1.	Сведения о местоположении земельного участка (при отсутствии адреса) в структурированном в соответствии с федеральной информационной адресной системой виде	-
1.2.	Дополнительные сведения о местоположении земельного участка	-
2.	Площадь земельного участка ± величина погрешности определения (вычисления) площади ($P \pm \Delta P$), м ²	1000 ± 11
3.	Формула, примененная для расчета предельной допустимой погрешности определения площади земельного участка, с подставленными значениями и итоговые (вычисленные) значения (ΔP), м ²	$\Delta P = 3,5 * 0,10 * \sqrt{1000} = 11$
4.	Площадь земельного участка согласно сведениям Единого государственного реестра недвижимости (Ркад), м ²	1000
5.	Оценка расхождения Р и Ркад (Р - Ркад), м ²	-
6.	Предельные минимальный и максимальный размеры земельного участка (Рмин и Рмакс), м ²	500 3000
7.	Кадастровый номер или иной государственный учетный номер (инвентарный) объекта недвижимости, расположенного на земельном участке	70:14:0103004:438
8.	Вид (виды) разрешенного использования	Для жилищного строительства
8.1.	Дополнительные сведения об использовании земельного участка	-
9.	Сведения о земельных участках (землях общего пользования, территории общего пользования), посредством которых обеспечивается доступ	70:14:0000000:933
10.	Иные сведения	-

4. Пояснения к сведениям об уточняемом земельном участке с кадастровым номером 70:14:0103004:194 :

1.	-

Сведения об уточняемых земельных участках, необходимые для исправления реестровых ошибок в сведениях о местоположении их границ

1. Сведения о характерных точках границ уточняемого земельного участка с кадастровым номером 70:14:0103004:196 :

Система координат МСК-70, зона 4

Зона № 4

Обозначение характерных точек границ	Координаты, м				Метод определения координат	Формулы, примененные для расчета средней квадратической погрешности определения координат характерных точек границ (Mt), с подставленными в такие формулы значениями и итоговые (вычисленные) значения Mt, м	Описание закрепления точки
	содержатся в Едином государственном реестре недвижимости		определены в результате выполнения комплексных кадастровых работ				
	X	Y	X	Y			
1	2	3	4	5	6	7	8
						-	
4	353059.37	4312458.41	353070.01	4312466.87	Метод спутниковых геодезических измерений (определений)	0.10	-
3	353041.98	4312494.44	353053.63	4312503.38	Метод спутниковых геодезических измерений (определений)	0.10	-
3	353019.46	4312483.56	353030.82	4312493.13	Метод спутниковых геодезических измерений (определений)	0.10	-
4	353036.86	4312447.54	353047.20	4312456.64	Метод спутниковых геодезических измерений (определений)	0.10	-
4	353059.37	4312458.41	353070.01	4312466.87	Метод спутниковых геодезических измерений (определений)	0.10	-

2. Сведения о частях границ уточняемого земельного участка с кадастровым номером 70:14:0103004:196 :

Обозначение части границ		Горизонтальное проложение (S), м	Описание прохождения части границ	Сведения о согласовании местоположения границ (согласовано/спорное)
от т.	до т.			
1	2	3	4	5
4	3	40.02	-	-
3	3	25.01	-	-
3	4	40.00	-	-
4	4	25.00	-	-

3. Сведения о характеристиках уточняемого земельного участка с кадастровым номером 70:14:0103004:196 :		
№ п/п	Наименование характеристики	Значение характеристики
1	2	3
1.	Адрес земельного участка	Российская Федерация, Томская область, район Томский, село Зоркальцево, улица Колодникова, 24
1.1.	Сведения о местоположении земельного участка (при отсутствии адреса) в структурированном в соответствии с федеральной информационной адресной системой виде	-
1.2.	Дополнительные сведения о местоположении земельного участка	-
2.	Площадь земельного участка ± величина погрешности определения (вычисления) площади ($P \pm \Delta P$), м ²	1000 ± 11
3.	Формула, примененная для расчета предельной допустимой погрешности определения площади земельного участка, с подставленными значениями и итоговые (вычисленные) значения (ΔP), м ²	$\Delta P = 3,5 * 0,10 * \sqrt{1000} = 11$
4.	Площадь земельного участка согласно сведениям Единого государственного реестра недвижимости ($P_{\text{кад}}$), м ²	1000
5.	Оценка расхождения P и $P_{\text{кад}}$ ($P - P_{\text{кад}}$), м ²	-
6.	Предельные минимальный и максимальный размеры земельного участка ($R_{\text{мин}}$ и $R_{\text{макс}}$), м ²	500 3000
7.	Кадастровый номер или иной государственный учетный номер (инвентарный) объекта недвижимости, расположенного на земельном участке	70:14:0103004:453 70:14:0103004:421
8.	Вид (виды) разрешенного использования	Для жилищного строительства
8.1.	Дополнительные сведения об использовании земельного участка	-
9.	Сведения о земельных участках (землях общего пользования, территории общего пользования), посредством которых обеспечивается доступ	70:14:0000000:933
10.	Иные сведения	-
4. Пояснения к сведениям об уточняемом земельном участке с кадастровым номером 70:14:0103004:196 :		
1.	-	

Сведения об уточняемых земельных участках, необходимые для исправления реестровых ошибок в сведениях о местоположении их границ

1. Сведения о характерных точках границ уточняемого земельного участка с кадастровым номером 70:14:0103004:162 :

Система координат МСК-70, зона 4					Зона № 4		
Обозначение характерных точек границ	Координаты, м				Метод определения координат	Формулы, примененные для расчета средней квадратической погрешности определения координат характерных точек границ (Mt), с подставленными в такие формулы значениями и итоговые (вычисленные) значения Mt, м	Описание закрепления точки
	содержатся в Едином государственном реестре недвижимости		определены в результате выполнения комплексных кадастровых работ				
	X	Y	X	Y			
1	2	3	4	5	6	7	8
						-	
1	353167.78	4312406.39	353176.48	4312412.39	Метод спутниковых геодезических измерений (определений)	0.10	-
2	353150.39	4312442.40	353160.38	4312447.98	Метод спутниковых геодезических измерений (определений)	0.10	-
2	-	-	353160.00	4312448.83	Метод спутниковых геодезических измерений (определений)	0.10	-
3	353127.88	4312431.53	353137.23	4312438.53	Метод спутниковых геодезических измерений (определений)	0.10	-
4	353145.27	4312395.51	353153.70	4312402.08	Метод спутниковых геодезических измерений (определений)	0.10	-
1	353167.78	4312406.39	353176.48	4312412.39	Метод спутниковых геодезических измерений (определений)	0.10	-

2. Сведения о частях границ уточняемого земельного участка с кадастровым номером 70:14:0103004:162 :

Обозначение части границ		Горизонтальное проложение (S), м	Описание прохождения части границ	Сведения о согласовании местоположения границ (согласовано/спорное)
от т.	до т.			
1	2	3	4	5
1	2	39.06	-	-
2	2	0.93	-	-
2	3	24.99	-	-
3	4	40.00	-	-

2. Сведения о частях границ уточняемого земельного участка с кадастровым номером 70:14:0103004:162 :				
Обозначение части границ		Горизонтальное проложение (S), м	Описание прохождения части границ	Сведения о согласовании местоположения границ (согласовано/спорное)
от т.	до т.			
1	2	3	4	5
4	1	25.00	-	-
3. Сведения о характеристиках уточняемого земельного участка с кадастровым номером 70:14:0103004:162 :				
№ п/п	Наименование характеристики		Значение характеристики	
1	2		3	
1.	Адрес земельного участка		Российская Федерация, Томская область, район Томский, село Зоркальцево, улица Валгусова, 30	
1.1.	Сведения о местоположении земельного участка (при отсутствии адреса) в структурированном в соответствии с федеральной информационной адресной системой виде		-	
1.2.	Дополнительные сведения о местоположении земельного участка		-	
2.	Площадь земельного участка ± величина погрешности определения (вычисления) площади (P ± ΔP), м ²		1000 ± 11	
3.	Формула, примененная для расчета предельной допустимой погрешности определения площади земельного участка, с подставленными значениями и итоговые (вычисленные) значения (ΔP), м ²		$\Delta P = 3,5 * 0,10 * \sqrt{1000} = 11$	
4.	Площадь земельного участка согласно сведениям Единого государственного реестра недвижимости (P _{кад}), м ²		1000	
5.	Оценка расхождения P и P _{кад} (P - P _{кад}), м ²		-	
6.	Предельные минимальный и максимальный размеры земельного участка (P _{мин} и P _{макс}), м ²		500 3000	
7.	Кадастровый номер или иной государственный учетный номер (инвентарный) объекта недвижимости, расположенного на земельном участке		-	
8.	Вид (виды) разрешенного использования		Для жилищного строительства	
8.1.	Дополнительные сведения об использовании земельного участка		-	
9.	Сведения о земельных участках (землях общего пользования, территории общего пользования), посредством которых обеспечивается доступ		70:14:0000000:933	
10.	Иные сведения		-	
4. Пояснения к сведениям об уточняемом земельном участке с кадастровым номером 70:14:0103004:162 :				
1.	-			

Сведения об уточняемых земельных участках, необходимые для исправления реестровых ошибок в сведениях о местоположении их границ

1. Сведения о характерных точках границ уточняемого земельного участка с кадастровым номером 70:14:0103004:164 :

Система координат МСК-70, зона 4

Зона № 4

Обозначение характерных точек границ	Координаты, м				Метод определения координат	Формулы, примененные для расчета средней квадратической погрешности определения координат характерных точек границ (Mt), с подставленными в такие формулы значениями и итоговые (вычисленные) значения Mt, м	Описание закрепления точки
	содержатся в Едином государственном реестре недвижимости		определены в результате выполнения комплексных кадастровых работ				
	X	Y	X	Y			
1	2	3	4	5	6	7	8
						-	
4	353145.27	4312395.51	353153.70	4312402.08	Метод спутниковых геодезических измерений (определений)	0.10	-
3	353127.88	4312431.53	353137.23	4312438.53	Метод спутниковых геодезических измерений (определений)	0.10	-
3	353105.37	4312420.66	353114.45	4312428.23	Метод спутниковых геодезических измерений (определений)	0.10	-
4	353122.77	4312384.64	353130.94	4312391.78	Метод спутниковых геодезических измерений (определений)	0.10	-
4	353145.27	4312395.51	353153.70	4312402.08	Метод спутниковых геодезических измерений (определений)	0.10	-

2. Сведения о частях границ уточняемого земельного участка с кадастровым номером 70:14:0103004:164 :

Обозначение части границ		Горизонтальное проложение (S), м	Описание прохождения части границ	Сведения о согласовании местоположения границ (согласовано/спорное)
от т.	до т.			
1	2	3	4	5
4	3	40.00	-	-
3	3	25.00	-	-
3	4	40.01	-	-
4	4	24.98	-	-

3. Сведения о характеристиках уточняемого земельного участка с кадастровым номером 70:14:0103004:164 :		
№ п/п	Наименование характеристики	Значение характеристики
1	2	3
1.	Адрес земельного участка	Российская Федерация, Томская область, район Томский, село Зоркальцево, улица Валгусова, 28
1.1.	Сведения о местоположении земельного участка (при отсутствии адреса) в структурированном в соответствии с федеральной информационной адресной системой виде	-
1.2.	Дополнительные сведения о местоположении земельного участка	-
2.	Площадь земельного участка ± величина погрешности определения (вычисления) площади ($P \pm \Delta P$), м ²	1000 ± 11
3.	Формула, примененная для расчета предельной допустимой погрешности определения площади земельного участка, с подставленными значениями и итоговые (вычисленные) значения (ΔP), м ²	$\Delta P = 3,5 * 0,10 * \sqrt{1000} = 11$
4.	Площадь земельного участка согласно сведениям Единого государственного реестра недвижимости ($P_{\text{кад}}$), м ²	1000
5.	Оценка расхождения P и $P_{\text{кад}}$ ($P - P_{\text{кад}}$), м ²	-
6.	Предельные минимальный и максимальный размеры земельного участка ($R_{\text{мин}}$ и $R_{\text{макс}}$), м ²	500 3000
7.	Кадастровый номер или иной государственный учетный номер (инвентарный) объекта недвижимости, расположенного на земельном участке	-
8.	Вид (виды) разрешенного использования	Для жилищного строительства
8.1.	Дополнительные сведения об использовании земельного участка	-
9.	Сведения о земельных участках (землях общего пользования, территории общего пользования), посредством которых обеспечивается доступ	70:14:0000000:933
10.	Иные сведения	-
4. Пояснения к сведениям об уточняемом земельном участке с кадастровым номером 70:14:0103004:164 :		
1.	-	

Сведения об уточняемых земельных участках, необходимые для исправления реестровых ошибок в сведениях о местоположении их границ

1. Сведения о характерных точках границ уточняемого земельного участка с кадастровым номером 70:14:0103004:166 :

Система координат МСК-70, зона 4

Зона № 4

Обозначение характерных точек границ	Координаты, м				Метод определения координат	Формулы, примененные для расчета средней квадратической погрешности определения координат характерных точек границ (Mt), с подставленными в такие формулы значениями и итоговые (вычисленные) значения Mt, м	Описание закрепления точки
	содержатся в Едином государственном реестре недвижимости		определены в результате выполнения комплексных кадастровых работ				
	X	Y	X	Y			
1	2	3	4	5	6	7	8
						-	
4	353122.77	4312384.64	353130.94	4312391.78	Метод спутниковых геодезических измерений (определений)	0.10	-
3	353105.37	4312420.66	353114.45	4312428.23	Метод спутниковых геодезических измерений (определений)	0.10	-
3	353082.86	4312409.78	353091.67	4312417.92	Метод спутниковых геодезических измерений (определений)	0.10	-
4	353100.25	4312373.76	353108.15	4312381.47	Метод спутниковых геодезических измерений (определений)	0.10	-
4	353122.77	4312384.64	353130.94	4312391.78	Метод спутниковых геодезических измерений (определений)	0.10	-

2. Сведения о частях границ уточняемого земельного участка с кадастровым номером 70:14:0103004:166 :

Обозначение части границ		Горизонтальное проложение (S), м	Описание прохождения части границ	Сведения о согласовании местоположения границ (согласовано/спорное)
от т.	до т.			
1	2	3	4	5
4	3	40.01	-	-
3	3	25.00	-	-
3	4	40.00	-	-
4	4	25.01	-	-

3. Сведения о характеристиках уточняемого земельного участка с кадастровым номером 70:14:0103004:166 :		
№ п/п	Наименование характеристики	Значение характеристики
1	2	3
1.	Адрес земельного участка	Российская Федерация, Томская область, район Томский, село Зоркальцево, улица Валгусова, 26
1.1.	Сведения о местоположении земельного участка (при отсутствии адреса) в структурированном в соответствии с федеральной информационной адресной системой виде	-
1.2.	Дополнительные сведения о местоположении земельного участка	-
2.	Площадь земельного участка ± величина погрешности определения (вычисления) площади ($P \pm \Delta P$), м ²	1000 ± 11
3.	Формула, примененная для расчета предельной допустимой погрешности определения площади земельного участка, с подставленными значениями и итоговые (вычисленные) значения (ΔP), м ²	$\Delta P = 3,5 * 0,10 * \sqrt{1000} = 11$
4.	Площадь земельного участка согласно сведениям Единого государственного реестра недвижимости ($P_{\text{кад}}$), м ²	1000
5.	Оценка расхождения P и $P_{\text{кад}}$ ($P - P_{\text{кад}}$), м ²	-
6.	Предельные минимальный и максимальный размеры земельного участка ($R_{\text{мин}}$ и $R_{\text{макс}}$), м ²	500 3000
7.	Кадастровый номер или иной государственный учетный номер (инвентарный) объекта недвижимости, расположенного на земельном участке	-
8.	Вид (виды) разрешенного использования	Для жилищного строительства
8.1.	Дополнительные сведения об использовании земельного участка	-
9.	Сведения о земельных участках (землях общего пользования, территории общего пользования), посредством которых обеспечивается доступ	70:14:0000000:933
10.	Иные сведения	-
4. Пояснения к сведениям об уточняемом земельном участке с кадастровым номером 70:14:0103004:166 :		
1.	-	

Сведения об уточняемых земельных участках, необходимые для исправления реестровых ошибок в сведениях о местоположении их границ

1. Сведения о характерных точках границ уточняемого земельного участка с кадастровым номером 70:14:0103004:168 :

Система координат МСК-70, зона 4

Зона № 4

Обозначение характерных точек границ	Координаты, м				Метод определения координат	Формулы, примененные для расчета средней квадратической погрешности определения координат характерных точек границ (Mt), с подставленными в такие формулы значениями и итоговые (вычисленные) значения Mt, м	Описание закрепления точки
	содержатся в Едином государственном реестре недвижимости		определены в результате выполнения комплексных кадастровых работ				
	X	Y	X	Y			
1	2	3	4	5	6	7	8
						-	
4	353100.25	4312373.76	353108.15	4312381.47	Метод спутниковых геодезических измерений (определений)	0.10	-
3	353082.86	4312409.78	353091.67	4312417.92	Метод спутниковых геодезических измерений (определений)	0.10	-
3	353060.34	4312398.92	353068.89	4312407.63	Метод спутниковых геодезических измерений (определений)	0.10	-
4	353077.74	4312362.90	353085.38	4312371.18	Метод спутниковых геодезических измерений (определений)	0.10	-
4	353100.25	4312373.76	353108.15	4312381.47	Метод спутниковых геодезических измерений (определений)	0.10	-

2. Сведения о частях границ уточняемого земельного участка с кадастровым номером 70:14:0103004:168 :

Обозначение части границ		Горизонтальное проложение (S), м	Описание прохождения части границ	Сведения о согласовании местоположения границ (согласовано/спорное)
от т.	до т.			
1	2	3	4	5
4	3	40.00	-	-
3	3	25.00	-	-
3	4	40.01	-	-
4	4	24.99	-	-

3. Сведения о характеристиках уточняемого земельного участка с кадастровым номером 70:14:0103004:168 :		
№ п/п	Наименование характеристики	Значение характеристики
1	2	3
1.	Адрес земельного участка	Российская Федерация, Томская область, район Томский, село Зоркальцево, улица Валгусова, 24
1.1.	Сведения о местоположении земельного участка (при отсутствии адреса) в структурированном в соответствии с федеральной информационной адресной системой виде	-
1.2.	Дополнительные сведения о местоположении земельного участка	-
2.	Площадь земельного участка ± величина погрешности определения (вычисления) площади ($P \pm \Delta P$), м ²	1000 ± 11
3.	Формула, примененная для расчета предельной допустимой погрешности определения площади земельного участка, с подставленными значениями и итоговые (вычисленные) значения (ΔP), м ²	$\Delta P = 3,5 * 0,10 * \sqrt{1000} = 11$
4.	Площадь земельного участка согласно сведениям Единого государственного реестра недвижимости ($P_{\text{кад}}$), м ²	1000
5.	Оценка расхождения P и $P_{\text{кад}}$ ($P - P_{\text{кад}}$), м ²	-
6.	Предельные минимальный и максимальный размеры земельного участка ($R_{\text{мин}}$ и $R_{\text{макс}}$), м ²	500 3000
7.	Кадастровый номер или иной государственный учетный номер (инвентарный) объекта недвижимости, расположенного на земельном участке	-
8.	Вид (виды) разрешенного использования	Для жилищного строительства
8.1.	Дополнительные сведения об использовании земельного участка	-
9.	Сведения о земельных участках (землях общего пользования, территории общего пользования), посредством которых обеспечивается доступ	70:14:0000000:933
10.	Иные сведения	-
4. Пояснения к сведениям об уточняемом земельном участке с кадастровым номером 70:14:0103004:168 :		
1.	-	

Сведения об уточняемых земельных участках, необходимые для исправления реестровых ошибок в сведениях о местоположении их границ

1. Сведения о характерных точках границ уточняемого земельного участка с кадастровым номером 70:14:0103004:170 :

Система координат МСК-70, зона 4

Зона № 4

Обозначение характерных точек границ	Координаты, м				Метод определения координат	Формулы, примененные для расчета средней квадратической погрешности определения координат характерных точек границ (Mt), с подставленными в такие формулы значениями и итоговые (вычисленные) значения Mt, м	Описание закрепления точки
	содержатся в Едином государственном реестре недвижимости		определены в результате выполнения комплексных кадастровых работ				
	X	Y	X	Y			
1	2	3	4	5	6	7	8
						-	
4	353077.74	4312362.90	353085.38	4312371.18	Метод спутниковых геодезических измерений (определений)	0.10	-
3	353060.34	4312398.92	353068.89	4312407.63	Метод спутниковых геодезических измерений (определений)	0.10	-
3	353037.83	4312388.04	353046.11	4312397.31	Метод спутниковых геодезических измерений (определений)	0.10	-
4	353055.23	4312352.02	353062.60	4312360.87	Метод спутниковых геодезических измерений (определений)	0.10	-
4	353077.74	4312362.90	353085.38	4312371.18	Метод спутниковых геодезических измерений (определений)	0.10	-

2. Сведения о частях границ уточняемого земельного участка с кадастровым номером 70:14:0103004:170 :

Обозначение части границ		Горизонтальное проложение (S), м	Описание прохождения части границ	Сведения о согласовании местоположения границ (согласовано/спорное)
от т.	до т.			
1	2	3	4	5
4	3	40.01	-	-
3	3	25.01	-	-
3	4	40.00	-	-
4	4	25.00	-	-

3. Сведения о характеристиках уточняемого земельного участка с кадастровым номером 70:14:0103004:170 :		
№ п/п	Наименование характеристики	Значение характеристики
1	2	3
1.	Адрес земельного участка	Российская Федерация, Томская область, район Томский, село Зоркальцево, улица Валгусова, 22, Российская Федерация, Томская область, Томский муниципальный район, Зоркальцевское сельское поселение, с. Зоркальцево, ул. Валгусова, земельный участок 22
1.1.	Сведения о местоположении земельного участка (при отсутствии адреса) в структурированном в соответствии с федеральной информационной адресной системой виде	-
1.2.	Дополнительные сведения о местоположении земельного участка	-
2.	Площадь земельного участка \pm величина погрешности определения (вычисления) площади ($P \pm \Delta P$), м2	1000 \pm 11
3.	Формула, примененная для расчета предельной допустимой погрешности определения площади земельного участка, с подставленными значениями и итоговые (вычисленные) значения (ΔP), м2	$\Delta P = 3,5 * 0,10 * \sqrt{1000} = 11$
4.	Площадь земельного участка согласно сведениям Единого государственного реестра недвижимости (Ркад), м2	1000
5.	Оценка расхождения P и Ркад (P - Ркад), м2	-
6.	Предельные минимальный и максимальный размеры земельного участка (Рмин и Рмакс), м2	500 3000
7.	Кадастровый номер или иной государственный учетный номер (инвентарный) объекта недвижимости, расположенного на земельном участке	-
8.	Вид (виды) разрешенного использования	Для жилищного строительства
8.1.	Дополнительные сведения об использовании земельного участка	-
9.	Сведения о земельных участках (землях общего пользования, территории общего пользования), посредством которых обеспечивается доступ	70:14:0000000:933
10.	Иные сведения	-
4. Пояснения к сведениям об уточняемом земельном участке с кадастровым номером 70:14:0103004:170 :		
1.	-	

Сведения об уточняемых земельных участках, необходимые для исправления реестровых ошибок в сведениях о местоположении их границ

1. Сведения о характерных точках границ уточняемого земельного участка с кадастровым номером 70:14:0103004:172 :

Система координат МСК-70, зона 4

Зона № 4

Обозначение характерных точек границ	Координаты, м				Метод определения координат	Формулы, примененные для расчета средней квадратической погрешности определения координат характерных точек границ (Mt), с подставленными в такие формулы значениями и итоговые (вычисленные) значения Mt, м	Описание закрепления точки
	содержатся в Едином государственном реестре недвижимости		определены в результате выполнения комплексных кадастровых работ				
	X	Y	X	Y			
1	2	3	4	5	6	7	8
						-	
4	353055.23	4312352.02	353062.60	4312360.87	Метод спутниковых геодезических измерений (определений)	0.10	-
3	353037.83	4312388.04	353046.11	4312397.31	Метод спутниковых геодезических измерений (определений)	0.10	-
3	353015.32	4312377.17	353023.33	4312387.01	Метод спутниковых геодезических измерений (определений)	0.10	-
4	353032.71	4312341.15	353039.81	4312350.57	Метод спутниковых геодезических измерений (определений)	0.10	-
4	353055.23	4312352.02	353062.60	4312360.87	Метод спутниковых геодезических измерений (определений)	0.10	-

2. Сведения о частях границ уточняемого земельного участка с кадастровым номером 70:14:0103004:172 :

Обозначение части границ		Горизонтальное проложение (S), м	Описание прохождения части границ	Сведения о согласовании местоположения границ (согласовано/спорное)
от т.	до т.			
1	2	3	4	5
4	3	40.00	-	-
3	3	25.00	-	-
3	4	39.99	-	-
4	4	25.01	-	-

3. Сведения о характеристиках уточняемого земельного участка с кадастровым номером 70:14:0103004:172 :		
№ п/п	Наименование характеристики	Значение характеристики
1	2	3
1.	Адрес земельного участка	Российская Федерация, Томская область, район Томский, село Зоркальцево, улица Валгусова, 20
1.1.	Сведения о местоположении земельного участка (при отсутствии адреса) в структурированном в соответствии с федеральной информационной адресной системой виде	-
1.2.	Дополнительные сведения о местоположении земельного участка	-
2.	Площадь земельного участка \pm величина погрешности определения (вычисления) площади ($P \pm \Delta P$), м ²	1000 \pm 11
3.	Формула, примененная для расчета предельной допустимой погрешности определения площади земельного участка, с подставленными значениями и итоговые (вычисленные) значения (ΔP), м ²	$\Delta P = 3,5 * 0,10 * \sqrt{1000} = 11$
4.	Площадь земельного участка согласно сведениям Единого государственного реестра недвижимости (Ркад), м ²	1000
5.	Оценка расхождения P и Ркад (P - Ркад), м ²	-
6.	Предельные минимальный и максимальный размеры земельного участка (Рмин и Рмакс), м ²	500 3000
7.	Кадастровый номер или иной государственный учетный номер (инвентарный) объекта недвижимости, расположенного на земельном участке	-
8.	Вид (виды) разрешенного использования	Для жилищного строительства
8.1.	Дополнительные сведения об использовании земельного участка	-
9.	Сведения о земельных участках (землях общего пользования, территории общего пользования), посредством которых обеспечивается доступ	70:14:0000000:933
10.	Иные сведения	-
4. Пояснения к сведениям об уточняемом земельном участке с кадастровым номером 70:14:0103004:172 :		
1.	-	

Сведения об уточняемых земельных участках, необходимые для исправления реестровых ошибок в сведениях о местоположении их границ

1. Сведения о характерных точках границ уточняемого земельного участка с кадастровым номером 70:14:0103004:174 :

Система координат МСК-70, зона 4

Зона № 4

Обозначение характерных точек границ	Координаты, м				Метод определения координат	Формулы, примененные для расчета средней квадратической погрешности определения координат характерных точек границ (Mt), с подставленными в такие формулы значениями и итоговые (вычисленные) значения Mt, м	Описание закрепления точки
	содержатся в Едином государственном реестре недвижимости		определены в результате выполнения комплексных кадастровых работ				
	X	Y	X	Y			
1	2	3	4	5	6	7	8
						-	
4	353032.71	4312341.15	353039.81	4312350.57	Метод спутниковых геодезических измерений (определений)	0.10	-
3	353015.32	4312377.17	353023.33	4312387.01	Метод спутниковых геодезических измерений (определений)	0.10	-
3	352992.80	4312366.30	353000.55	4312376.71	Метод спутниковых геодезических измерений (определений)	0.10	-
4	353010.21	4312330.28	353017.05	4312340.27	Метод спутниковых геодезических измерений (определений)	0.10	-
4	353032.71	4312341.15	353039.81	4312350.57	Метод спутниковых геодезических измерений (определений)	0.10	-

2. Сведения о частях границ уточняемого земельного участка с кадастровым номером 70:14:0103004:174 :

Обозначение части границ		Горизонтальное проложение (S), м	Описание прохождения части границ	Сведения о согласовании местоположения границ (согласовано/спорное)
от т.	до т.			
1	2	3	4	5
4	3	39.99	-	-
3	3	25.00	-	-
3	4	40.00	-	-
4	4	24.98	-	-

3. Сведения о характеристиках уточняемого земельного участка с кадастровым номером 70:14:0103004:174 :		
№ п/п	Наименование характеристики	Значение характеристики
1	2	3
1.	Адрес земельного участка	Российская Федерация, Томская область, район Томский, село Зоркальцево, улица Валгусова, 18
1.1.	Сведения о местоположении земельного участка (при отсутствии адреса) в структурированном в соответствии с федеральной информационной адресной системой виде	-
1.2.	Дополнительные сведения о местоположении земельного участка	-
2.	Площадь земельного участка \pm величина погрешности определения (вычисления) площади ($P \pm \Delta P$), м ²	1000 \pm 11
3.	Формула, примененная для расчета предельной допустимой погрешности определения площади земельного участка, с подставленными значениями и итоговые (вычисленные) значения (ΔP), м ²	$\Delta P = 3,5 * 0,10 * \sqrt{1000} = 11$
4.	Площадь земельного участка согласно сведениям Единого государственного реестра недвижимости (Ркад), м ²	1000
5.	Оценка расхождения P и Ркад (P - Ркад), м ²	-
6.	Предельные минимальный и максимальный размеры земельного участка (Рмин и Рмакс), м ²	500 3000
7.	Кадастровый номер или иной государственный учетный номер (инвентарный) объекта недвижимости, расположенного на земельном участке	-
8.	Вид (виды) разрешенного использования	Для жилищного строительства
8.1.	Дополнительные сведения об использовании земельного участка	-
9.	Сведения о земельных участках (землях общего пользования, территории общего пользования), посредством которых обеспечивается доступ	70:14:0000000:933
10.	Иные сведения	-
4. Пояснения к сведениям об уточняемом земельном участке с кадастровым номером 70:14:0103004:174 :		
1.	-	

Сведения о зданиях, сооружениях, объектах незавершенного строительства, необходимые для исправления реестровых ошибок в сведениях об описании их местоположения

1. Сведения о характерных точках контура

здание

вид объекта недвижимости (здание, сооружение, объект незавершенного строительства)

с кадастровым номером 70:14:0100035:4871 :

Система координат МСК-70, зона 4

Зона № 4

Обозначение характерных точек контура	Содержатся в Едином государственном реестре недвижимости			Определены в ходе выполнения комплексных кадастровых работ			Метод определения координат	Формулы, примененные для расчета средней квадратической погрешности определения координат характерных точек (Mt), м, с подставленными в такие формулы значениями и итоговые (вычисленные) значения Mt, м
	Координаты, м		Радиус, м	Координаты, м		Радиус, м		
	X	Y	R	X	Y	R		
1	2	3	4	5	6	7	8	9
								-
1	353202.65	4312473.88	-	353205.01	4312474.57	-	Метод спутниковых геодезических измерений (определений)	0.10
2	353208.28	4312476.62	-	353210.72	4312477.14	-	Метод спутниковых геодезических измерений (определений)	0.10
2	353202.12	4312489.38	-	353204.96	4312490.08	-	Метод спутниковых геодезических измерений (определений)	0.10
1	353190.96	4312483.96	-	353193.64	4312485.01	-	Метод спутниковых геодезических измерений (определений)	0.10
5	353194.08	4312477.55	-	353196.56	4312478.50	-	Метод спутниковых геодезических измерений (определений)	0.10
6	353199.56	4312480.22	-	353202.12	4312481.00	-	Метод спутниковых геодезических измерений (определений)	0.10
1	353202.65	4312473.88	-	353205.01	4312474.57	-	Метод спутниковых геодезических измерений (определений)	0.10

**Сведения о зданиях, сооружениях, объектах незавершенного строительства,
необходимые для исправления реестровых ошибок в сведениях об описании их
местоположения**

**2. Иные сведения об объекте недвижимости
с кадастровым номером: 70:14:0100035:4871 :**

1.

3. Пояснения к сведениям об объекте недвижимости с кадастровым номером 70:14:0100035:4871 :

1.	-
----	---

Сведения о зданиях, сооружениях, объектах незавершенного строительства, необходимые для исправления реестровых ошибок в сведениях об описании их местоположения

1. Сведения о характерных точках контура

здание

вид объекта недвижимости (здание, сооружение, объект незавершенного строительства)

с кадастровым номером 70:14:0100035:4872 :

Система координат МСК-70, зона 4

Зона № 4

Обозначение характерных точек контура	Содержатся в Едином государственном реестре недвижимости			Определены в ходе выполнения комплексных кадастровых работ			Метод определения координат	Формулы, примененные для расчета средней квадратической погрешности определения координат характерных точек (Mt), м, с подставленными в такие формулы значениями и итоговые (вычисленные) значения Mt, м
	Координаты, м		Радиус, м	Координаты, м		Радиус, м		
	X	Y	R	X	Y	R		
1	2	3	4	5	6	7	8	9
								-
1	353190.96	4312483.96	-	353193.64	4312485.01	-	Метод спутниковых геодезических измерений (определений)	0.10
2	353202.12	4312489.38	-	353204.96	4312490.08	-	Метод спутниковых геодезических измерений (определений)	0.10
3	353196.38	4312501.26	-	353199.59	4312502.13	-	Метод спутниковых геодезических измерений (определений)	0.10
4	353190.67	4312498.47	-	353193.79	4312499.52	-	Метод спутниковых геодезических измерений (определений)	0.10
5	353193.33	4312493.01	-	353196.28	4312493.98	-	Метод спутниковых геодезических измерений (определений)	0.10
6	353187.85	4312490.37	-	353190.73	4312491.51	-	Метод спутниковых геодезических измерений (определений)	0.10
1	353190.96	4312483.96	-	353193.64	4312485.01	-	Метод спутниковых геодезических измерений (определений)	0.10

**Сведения о зданиях, сооружениях, объектах незавершенного строительства,
необходимые для исправления реестровых ошибок в сведениях об описании их
местоположения**

**2. Иные сведения об объекте недвижимости
с кадастровым номером: 70:14:0100035:4872 :**

1.

3. Пояснения к сведениям об объекте недвижимости с кадастровым номером 70:14:0100035:4872 :

1.	-
----	---

Сведения о зданиях, сооружениях, объектах незавершенного строительства, необходимые для исправления реестровых ошибок в сведениях об описании их местоположения

1. Сведения о характерных точках контура

здание

вид объекта недвижимости (здание, сооружение, объект незавершенного строительства)

с кадастровым номером **70:14:0103004:466** :

Система координат МСК-70, зона 4

Зона № 4

Обозначение характерных точек контура	Содержатся в Едином государственном реестре недвижимости			Определены в ходе выполнения комплексных кадастровых работ			Метод определения координат	Формулы, примененные для расчета средней квадратической погрешности определения координат характерных точек (Mt), м, с подставленными в такие формулы значениями и итоговые (вычисленные) значения Mt, м
	Координаты, м		Радиус, м	Координаты, м		Радиус, м		
	X	Y	R	X	Y	R		
1	2	3	4	5	6	7	8	9
								-
1	352751.02	4312674.50	-	352768.27	4312692.60	-	Метод спутниковых геодезических измерений (определений)	0.10
2	352751.01	4312684.64	-	352768.26	4312702.74	-	Метод спутниковых геодезических измерений (определений)	0.10
3	352749.69	4312684.64	-	352766.94	4312702.74	-	Метод спутниковых геодезических измерений (определений)	0.10
4	352748.84	4312685.39	-	352766.09	4312703.49	-	Метод спутниковых геодезических измерений (определений)	0.10
5	352746.66	4312685.39	-	352763.91	4312703.49	-	Метод спутниковых геодезических измерений (определений)	0.10
6	352745.80	4312684.64	-	352763.05	4312702.74	-	Метод спутниковых геодезических измерений (определений)	0.10
7	352739.60	4312684.64	-	352756.85	4312702.74	-	Метод спутниковых геодезических измерений (определений)	0.10

Сведения о зданиях, сооружениях, объектах незавершенного строительства, необходимые для исправления реестровых ошибок в сведениях об описании их местоположения

1. Сведения о характерных точках контура

здание

вид объекта недвижимости (здание, сооружение, объект незавершенного строительства)

с кадастровым номером 70:14:0103004:466 :

Система координат МСК-70, зона 4

Зона № 4

Обозначение характерных точек контура	Содержатся в Едином государственном реестре недвижимости			Определены в ходе выполнения комплексных кадастровых работ			Метод определения координат	Формулы, примененные для расчета средней квадратической погрешности определения координат характерных точек (Mt), м, с подставленными в такие формулы значениями и итоговые (вычисленные) значения Mt, м
	Координаты, м		Радиус, м	Координаты, м		Радиус, м		
	X	Y	R	X	Y	R		
1	2	3	4	5	6	7	8	9
8	352739.60	4312674.50	-	352756.85	4312692.60	-	Метод спутниковых геодезических измерений (определений)	0.10
1	352751.02	4312674.50	-	352768.27	4312692.60	-	Метод спутниковых геодезических измерений (определений)	0.10

2. Иные сведения об объекте недвижимости с кадастровым номером: 70:14:0103004:466 :

1.

3. Пояснения к сведениям об объекте недвижимости с кадастровым номером 70:14:0103004:466 :

1. -

Сведения о зданиях, сооружениях, объектах незавершенного строительства, необходимые для исправления реестровых ошибок в сведениях об описании их местоположения

1. Сведения о характерных точках контура

здание

вид объекта недвижимости (здание, сооружение, объект незавершенного строительства)

с кадастровым номером 70:14:0100035:5828 :

Система координат МСК-70, зона 4

Зона № 4

Обозначение характерных точек контура	Содержатся в Едином государственном реестре недвижимости			Определены в ходе выполнения комплексных кадастровых работ			Метод определения координат	Формулы, примененные для расчета средней квадратической погрешности определения координат характерных точек (Mt), м, с подставленными в такие формулы значениями и итоговые (вычисленные) значения Mt, м
	Координаты, м		Радиус, м	Координаты, м		Радиус, м		
	X	Y	R	X	Y	R		
1	2	3	4	5	6	7	8	9
								-
1	353279.76	4312542.28	-	353281.22	4312544.09	-	Метод спутниковых геодезических измерений (определений)	0.10
2	353280.67	4312540.39	-	353282.09	4312542.18	-	Метод спутниковых геодезических измерений (определений)	0.10
3	353280.31	4312540.21	-	353281.72	4312542.01	-	Метод спутниковых геодезических измерений (определений)	0.10
4	353281.59	4312537.56	-	353282.93	4312539.33	-	Метод спутниковых геодезических измерений (определений)	0.10
5	353278.79	4312536.21	-	353280.10	4312538.05	-	Метод спутниковых геодезических измерений (определений)	0.10
6	353282.49	4312528.56	-	353283.61	4312530.31	-	Метод спутниковых геодезических измерений (определений)	0.10
7	353282.71	4312528.67	-	353283.83	4312530.41	-	Метод спутниковых геодезических измерений (определений)	0.10

Сведения о зданиях, сооружениях, объектах незавершенного строительства, необходимые для исправления реестровых ошибок в сведениях об описании их местоположения

1. Сведения о характерных точках контура

здание

вид объекта недвижимости (здание, сооружение, объект незавершенного строительства)

с кадастровым номером **70:14:0100035:5828** :

Система координат МСК-70, зона 4

Зона № 4

Обозначение характерных точек контура	Содержатся в Едином государственном реестре недвижимости			Определены в ходе выполнения комплексных кадастровых работ			Метод определения координат	Формулы, примененные для расчета средней квадратической погрешности определения координат характерных точек (Mt), м, с подставленными в такие формулы значениями и итоговые (вычисленные) значения Mt, м
	Координаты, м		Радиус, м	Координаты, м		Радиус, м		
	X	Y	R	X	Y	R		
1	2	3	4	5	6	7	8	9
8	353283.43	4312527.18	-	353284.51	4312528.91	-	Метод спутниковых геодезических измерений (определений)	0.10
9	353286.50	4312528.66	-	353287.62	4312530.31	-	Метод спутниковых геодезических измерений (определений)	0.10
10	353286.61	4312528.44	-	353287.72	4312530.09	-	Метод спутниковых геодезических измерений (определений)	0.10
11	353292.69	4312531.37	-	353293.88	4312532.86	-	Метод спутниковых геодезических измерений (определений)	0.10
12	353286.89	4312543.39	-	353288.38	4312545.02	-	Метод спутниковых геодезических измерений (определений)	0.10
13	353282.12	4312541.08	-	353283.55	4312542.84	-	Метод спутниковых геодезических измерений (определений)	0.10
14	353281.20	4312542.97	-	353282.68	4312544.75	-	Метод спутниковых геодезических измерений (определений)	0.10

Сведения о зданиях, сооружениях, объектах незавершенного строительства, необходимые для исправления реестровых ошибок в сведениях об описании их местоположения

1. Сведения о характерных точках контура

здание

вид объекта недвижимости (здание, сооружение, объект незавершенного строительства)

с кадастровым номером 70:14:0100035:5828 :

Система координат МСК-70, зона 4

Зона № 4

Обозначение характерных точек контура	Содержатся в Едином государственном реестре недвижимости			Определены в ходе выполнения комплексных кадастровых работ			Метод определения координат	Формулы, примененные для расчета средней квадратической погрешности определения координат характерных точек (Mt), м, с подставленными в такие формулы значениями и итоговые (вычисленные) значения Mt, м
	Координаты, м		Радиус, м	Координаты, м		Радиус, м		
	X	Y	R	X	Y	R		
1	2	3	4	5	6	7	8	9
1	353279.76	4312542.28	-	353281.22	4312544.09	-	Метод спутниковых геодезических измерений (определений)	0.10

2. Иные сведения об объекте недвижимости

с кадастровым номером: 70:14:0100035:5828 :

1.

3. Пояснения к сведениям об объекте недвижимости с кадастровым номером 70:14:0100035:5828 :

1. -

Сведения о зданиях, сооружениях, объектах незавершенного строительства, необходимые для исправления реестровых ошибок в сведениях об описании их местоположения

1. Сведения о характерных точках контура

здание

вид объекта недвижимости (здание, сооружение, объект незавершенного строительства)

с кадастровым номером 70:14:0100038:9746 :

Система координат МСК-70, зона 4

Зона № 4

Обозначение характерных точек контура	Содержатся в Едином государственном реестре недвижимости			Определены в ходе выполнения комплексных кадастровых работ			Метод определения координат	Формулы, примененные для расчета средней квадратической погрешности определения координат характерных точек (Mt), м, с подставленными в такие формулы значениями и итоговые (вычисленные) значения Mt, м
	Координаты, м		Радиус, м	Координаты, м		Радиус, м		
	X	Y	R	X	Y	R		
1	2	3	4	5	6	7	8	9
								-
1	352735.38	4312406.66	-	352744.72	4312424.27	-	Метод спутниковых геодезических измерений (определений)	0.10
2	352735.29	4312414.86	-	352744.84	4312432.47	-	Метод спутниковых геодезических измерений (определений)	0.10
3	352722.91	4312414.72	-	352732.46	4312432.64	-	Метод спутниковых геодезических измерений (определений)	0.10
4	352723.05	4312401.99	-	352732.28	4312419.91	-	Метод спутниковых геодезических измерений (определений)	0.10
5	352722.93	4312401.99	-	352732.16	4312419.91	-	Метод спутниковых геодезических измерений (определений)	0.10
6	352722.99	4312396.61	-	352732.09	4312414.53	-	Метод спутниковых геодезических измерений (определений)	0.10
7	352733.75	4312396.73	-	352742.84	4312414.38	-	Метод спутниковых геодезических измерений (определений)	0.10

Сведения о зданиях, сооружениях, объектах незавершенного строительства, необходимые для исправления реестровых ошибок в сведениях об описании их местоположения

1. Сведения о характерных точках контура

здание

вид объекта недвижимости (здание, сооружение, объект незавершенного строительства)

с кадастровым номером 70:14:0100038:9746 :

Система координат МСК-70, зона 4

Зона № 4

Обозначение характерных точек контура	Содержатся в Едином государственном реестре недвижимости			Определены в ходе выполнения комплексных кадастровых работ			Метод определения координат	Формулы, примененные для расчета средней квадратической погрешности определения координат характерных точек (Mt), м, с подставленными в такие формулы значениями и итоговые (вычисленные) значения Mt, м
	Координаты, м		Радиус, м	Координаты, м		Радиус, м		
	X	Y	R	X	Y	R		
1	2	3	4	5	6	7	8	9
8	352733.69	4312402.49	-	352742.93	4312420.14	-	Метод спутниковых геодезических измерений (определений)	0.10
9	352731.97	4312402.47	-	352741.21	4312420.17	-	Метод спутниковых геодезических измерений (определений)	0.10
10	352731.92	4312406.62	-	352741.26	4312424.32	-	Метод спутниковых геодезических измерений (определений)	0.10
1	352735.38	4312406.66	-	352744.72	4312424.27	-	Метод спутниковых геодезических измерений (определений)	0.10

2. Иные сведения об объекте недвижимости с кадастровым номером: 70:14:0100038:9746 :

1.

3. Пояснения к сведениям об объекте недвижимости с кадастровым номером 70:14:0100038:9746 :

1.

-

Сведения о зданиях, сооружениях, объектах незавершенного строительства, необходимые для исправления реестровых ошибок в сведениях об описании их местоположения

1. Сведения о характерных точках контура

здание

вид объекта недвижимости (здание, сооружение, объект незавершенного строительства)

с кадастровым номером **70:14:0100038:5658** :

Система координат МСК-70, зона 4

Зона № 4

Обозначение характерных точек контура	Содержатся в Едином государственном реестре недвижимости			Определены в ходе выполнения комплексных кадастровых работ			Метод определения координат	Формулы, примененные для расчета средней квадратической погрешности определения координат характерных точек (Mt), м, с подставленными в такие формулы значениями и итоговые (вычисленные) значения Mt, м
	Координаты, м		Радиус, м	Координаты, м		Радиус, м		
	X	Y	R	X	Y	R		
1	2	3	4	5	6	7	8	9
								-
1	352775.83	4312431.46	-	352786.29	4312449.29	-	Метод спутниковых геодезических измерений (определений)	0.10
2	352772.65	4312438.47	-	352783.11	4312456.30	-	Метод спутниковых геодезических измерений (определений)	0.10
3	352766.29	4312435.59	-	352776.75	4312453.42	-	Метод спутниковых геодезических измерений (определений)	0.10
4	352765.15	4312437.82	-	352775.61	4312455.65	-	Метод спутниковых геодезических измерений (определений)	0.10
5	352758.35	4312434.33	-	352768.81	4312452.16	-	Метод спутниковых геодезических измерений (определений)	0.10
6	352762.68	4312425.50	-	352773.14	4312443.33	-	Метод спутниковых геодезических измерений (определений)	0.10
1	352775.83	4312431.46	-	352786.29	4312449.29	-	Метод спутниковых геодезических измерений (определений)	0.10

**Сведения о зданиях, сооружениях, объектах незавершенного строительства,
необходимые для исправления реестровых ошибок в сведениях об описании их
местоположения**

**2. Иные сведения об объекте недвижимости
с кадастровым номером: 70:14:0100038:5658 :**

1.

3. Пояснения к сведениям об объекте недвижимости с кадастровым номером 70:14:0100038:5658 :

1.	-
----	---

Сведения о зданиях, сооружениях, объектах незавершенного строительства, необходимые для исправления реестровых ошибок в сведениях об описании их местоположения

1. Сведения о характерных точках контура

здание

вид объекта недвижимости (здание, сооружение, объект незавершенного строительства)

с кадастровым номером 70:14:0100035:5879 :

Система координат МСК-70, зона 4

Зона № 4

Обозначение характерных точек контура	Содержатся в Едином государственном реестре недвижимости			Определены в ходе выполнения комплексных кадастровых работ			Метод определения координат	Формулы, примененные для расчета средней квадратической погрешности определения координат характерных точек (Mt), м, с подставленными в такие формулы значениями и итоговые (вычисленные) значения Mt, м
	Координаты, м		Радиус, м	Координаты, м		Радиус, м		
	X	Y	R	X	Y	R		
1	2	3	4	5	6	7	8	9
								-
1	353225.41	4312646.48	-	353240.62	4312650.59	-	Метод спутниковых геодезических измерений (определений)	0.10
2	353227.10	4312647.32	-	353242.41	4312651.17	-	Метод спутниковых геодезических измерений (определений)	0.10
3	353227.20	4312647.11	-	353242.48	4312650.95	-	Метод спутниковых геодезических измерений (определений)	0.10
4	353232.85	4312649.91	-	353248.48	4312652.90	-	Метод спутниковых геодезических измерений (определений)	0.10
5	353228.68	4312658.33	-	353245.58	4312661.83	-	Метод спутниковых геодезических измерений (определений)	0.10
6	353223.03	4312655.54	-	353239.59	4312659.90	-	Метод спутниковых геодезических измерений (определений)	0.10
7	353224.87	4312651.83	-	353240.87	4312655.96	-	Метод спутниковых геодезических измерений (определений)	0.10

Сведения о зданиях, сооружениях, объектах незавершенного строительства, необходимые для исправления реестровых ошибок в сведениях об описании их местоположения

1. Сведения о характерных точках контура

здание

вид объекта недвижимости (здание, сооружение, объект незавершенного строительства)

с кадастровым номером 70:14:0100035:5879 :

Система координат МСК-70, зона 4

Зона № 4

Обозначение характерных точек контура	Содержатся в Едином государственном реестре недвижимости			Определены в ходе выполнения комплексных кадастровых работ			Метод определения координат	Формулы, примененные для расчета средней квадратической погрешности определения координат характерных точек (Mt), м, с подставленными в такие формулы значениями и итоговые (вычисленные) значения Mt, м
	Координаты, м		Радиус, м	Координаты, м		Радиус, м		
	X	Y	R	X	Y	R		
1	2	3	4	5	6	7	8	9
8	353223.17	4312650.99	-	353239.06	4312655.38	-	Метод спутниковых геодезических измерений (определений)	0.10
1	353225.41	4312646.48	-	353240.62	4312650.59	-	Метод спутниковых геодезических измерений (определений)	0.10

2. Иные сведения об объекте недвижимости с кадастровым номером: 70:14:0100035:5879 :

1.

3. Пояснения к сведениям об объекте недвижимости с кадастровым номером 70:14:0100035:5879 :

1.

-

Сведения о зданиях, сооружениях, объектах незавершенного строительства, необходимые для исправления реестровых ошибок в сведениях об описании их местоположения

1. Сведения о характерных точках контура

здание

вид объекта недвижимости (здание, сооружение, объект незавершенного строительства)

с кадастровым номером 70:14:0100035:5881 :

Система координат МСК-70, зона 4

Зона № 4

Обозначение характерных точек контура	Содержатся в Едином государственном реестре недвижимости			Определены в ходе выполнения комплексных кадастровых работ			Метод определения координат	Формулы, примененные для расчета средней квадратической погрешности определения координат характерных точек (Mt), м, с подставленными в такие формулы значениями и итоговые (вычисленные) значения Mt, м
	Координаты, м		Радиус, м	Координаты, м		Радиус, м		
	X	Y	R	X	Y	R		
1	2	3	4	5	6	7	8	9
70:14:0100035:5881 (1/2)								-
1	353174.91	4312625.11	-	353190.08	4312630.51	-	Метод спутниковых геодезических измерений (определений)	0.10
2	353174.84	4312625.27	-	353190.02	4312630.67	-	Метод спутниковых геодезических измерений (определений)	0.10
3	353175.00	4312625.34	-	353190.17	4312630.74	-	Метод спутниковых геодезических измерений (определений)	0.10
4	353174.91	4312625.56	-	353190.08	4312630.96	-	Метод спутниковых геодезических измерений (определений)	0.10
5	353174.74	4312625.49	-	353189.91	4312630.89	-	Метод спутниковых геодезических измерений (определений)	0.10
6	353173.72	4312627.84	-	353188.89	4312633.24	-	Метод спутниковых геодезических измерений (определений)	0.10
7	353173.88	4312627.91	-	353189.05	4312633.31	-	Метод спутниковых геодезических измерений (определений)	0.10

Сведения о зданиях, сооружениях, объектах незавершенного строительства, необходимые для исправления реестровых ошибок в сведениях об описании их местоположения

1. Сведения о характерных точках контура

здание

вид объекта недвижимости (здание, сооружение, объект незавершенного строительства)

с кадастровым номером **70:14:0100035:5881** :

Система координат МСК-70, зона 4

Зона № 4

Обозначение характерных точек контура	Содержатся в Едином государственном реестре недвижимости			Определены в ходе выполнения комплексных кадастровых работ			Метод определения координат	Формулы, примененные для расчета средней квадратической погрешности определения координат характерных точек (Mt), м, с подставленными в такие формулы значениями и итоговые (вычисленные) значения Mt, м
	Координаты, м		Радиус, м	Координаты, м		Радиус, м		
	X	Y	R	X	Y	R		
1	2	3	4	5	6	7	8	9
8	353173.79	4312628.13	-	353188.96	4312633.53	-	Метод спутниковых геодезических измерений (определений)	0.10
9	353173.62	4312628.06	-	353188.79	4312633.46	-	Метод спутниковых геодезических измерений (определений)	0.10
10	353172.04	4312631.69	-	353187.21	4312637.09	-	Метод спутниковых геодезических измерений (определений)	0.10
11	353172.20	4312631.76	-	353187.38	4312637.16	-	Метод спутниковых геодезических измерений (определений)	0.10
12	353172.11	4312631.98	-	353187.28	4312637.38	-	Метод спутниковых геодезических измерений (определений)	0.10
13	353171.94	4312631.91	-	353187.11	4312637.31	-	Метод спутниковых геодезических измерений (определений)	0.10
14	353171.04	4312633.98	-	353186.21	4312639.38	-	Метод спутниковых геодезических измерений (определений)	0.10

Сведения о зданиях, сооружениях, объектах незавершенного строительства, необходимые для исправления реестровых ошибок в сведениях об описании их местоположения

1. Сведения о характерных точках контура

здание

вид объекта недвижимости (здание, сооружение, объект незавершенного строительства)

с кадастровым номером **70:14:0100035:5881** :

Система координат МСК-70, зона 4

Зона № 4

Обозначение характерных точек контура	Содержатся в Едином государственном реестре недвижимости			Определены в ходе выполнения комплексных кадастровых работ			Метод определения координат	Формулы, примененные для расчета средней квадратической погрешности определения координат характерных точек (Mt), м, с подставленными в такие формулы значениями и итоговые (вычисленные) значения Mt, м
	Координаты, м		Радиус, м	Координаты, м		Радиус, м		
	X	Y	R	X	Y	R		
1	2	3	4	5	6	7	8	9
15	353171.20	4312634.05	-	353186.38	4312639.45	-	Метод спутниковых геодезических измерений (определений)	0.10
16	353171.11	4312634.27	-	353186.28	4312639.67	-	Метод спутниковых геодезических измерений (определений)	0.10
17	353170.94	4312634.20	-	353186.11	4312639.60	-	Метод спутниковых геодезических измерений (определений)	0.10
18	353170.87	4312634.36	-	353186.04	4312639.76	-	Метод спутниковых геодезических измерений (определений)	0.10
19	353170.65	4312634.26	-	353185.83	4312639.66	-	Метод спутниковых геодезических измерений (определений)	0.10
20	353170.72	4312634.10	-	353185.89	4312639.50	-	Метод спутниковых геодезических измерений (определений)	0.10
21	353168.16	4312632.98	-	353183.33	4312638.38	-	Метод спутниковых геодезических измерений (определений)	0.10

Сведения о зданиях, сооружениях, объектах незавершенного строительства, необходимые для исправления реестровых ошибок в сведениях об описании их местоположения

1. Сведения о характерных точках контура

здание

вид объекта недвижимости (здание, сооружение, объект незавершенного строительства)

с кадастровым номером **70:14:0100035:5881** :

Система координат МСК-70, зона 4

Зона № 4

Обозначение характерных точек контура	Содержатся в Едином государственном реестре недвижимости			Определены в ходе выполнения комплексных кадастровых работ			Метод определения координат	Формулы, примененные для расчета средней квадратической погрешности определения координат характерных точек (Mt), м, с подставленными в такие формулы значениями и итоговые (вычисленные) значения Mt, м
	Координаты, м		Радиус, м	Координаты, м		Радиус, м		
	X	Y	R	X	Y	R		
1	2	3	4	5	6	7	8	9
22	353168.09	4312633.15	-	353183.27	4312638.55	-	Метод спутниковых геодезических измерений (определений)	0.10
23	353167.87	4312633.05	-	353183.04	4312638.45	-	Метод спутниковых геодезических измерений (определений)	0.10
24	353167.94	4312632.89	-	353183.11	4312638.29	-	Метод спутниковых геодезических измерений (определений)	0.10
25	353166.36	4312632.19	-	353181.53	4312637.59	-	Метод спутниковых геодезических измерений (определений)	0.10
26	353166.29	4312632.36	-	353181.46	4312637.76	-	Метод спутниковых геодезических измерений (определений)	0.10
27	353166.08	4312632.27	-	353181.26	4312637.67	-	Метод спутниковых геодезических измерений (определений)	0.10
28	353166.15	4312632.10	-	353181.33	4312637.50	-	Метод спутниковых геодезических измерений (определений)	0.10

Сведения о зданиях, сооружениях, объектах незавершенного строительства, необходимые для исправления реестровых ошибок в сведениях об описании их местоположения

1. Сведения о характерных точках контура

здание

вид объекта недвижимости (здание, сооружение, объект незавершенного строительства)

с кадастровым номером **70:14:0100035:5881** :

Система координат МСК-70, зона 4

Зона № 4

Обозначение характерных точек контура	Содержатся в Едином государственном реестре недвижимости			Определены в ходе выполнения комплексных кадастровых работ			Метод определения координат	Формулы, примененные для расчета средней квадратической погрешности определения координат характерных точек (Mt), м, с подставленными в такие формулы значениями и итоговые (вычисленные) значения Mt, м
	Координаты, м		Радиус, м	Координаты, м		Радиус, м		
	X	Y	R	X	Y	R		
1	2	3	4	5	6	7	8	9
29	353165.94	4312632.01	-	353181.11	4312637.41	-	Метод спутниковых геодезических измерений (определений)	0.10
30	353165.64	4312632.70	-	353180.82	4312638.10	-	Метод спутниковых геодезических измерений (определений)	0.10
31	353163.43	4312631.73	-	353178.60	4312637.13	-	Метод спутниковых геодезических измерений (определений)	0.10
32	353163.73	4312631.05	-	353178.90	4312636.45	-	Метод спутниковых геодезических измерений (определений)	0.10
33	353163.61	4312630.99	-	353178.78	4312636.39	-	Метод спутниковых геодезических измерений (определений)	0.10
34	353163.54	4312631.16	-	353178.71	4312636.56	-	Метод спутниковых геодезических измерений (определений)	0.10
35	353163.32	4312631.06	-	353178.50	4312636.46	-	Метод спутниковых геодезических измерений (определений)	0.10

Сведения о зданиях, сооружениях, объектах незавершенного строительства, необходимые для исправления реестровых ошибок в сведениях об описании их местоположения

1. Сведения о характерных точках контура

здание

вид объекта недвижимости (здание, сооружение, объект незавершенного строительства)

с кадастровым номером **70:14:0100035:5881** :

Система координат МСК-70, зона 4

Зона № 4

Обозначение характерных точек контура	Содержатся в Едином государственном реестре недвижимости			Определены в ходе выполнения комплексных кадастровых работ			Метод определения координат	Формулы, примененные для расчета средней квадратической погрешности определения координат характерных точек (Mt), м, с подставленными в такие формулы значениями и итоговые (вычисленные) значения Mt, м
	Координаты, м		Радиус, м	Координаты, м		Радиус, м		
	X	Y	R	X	Y	R		
1	2	3	4	5	6	7	8	9
36	353163.39	4312630.90	-	353178.57	4312636.30	-	Метод спутниковых геодезических измерений (определений)	0.10
37	353163.22	4312630.83	-	353178.39	4312636.23	-	Метод спутниковых геодезических измерений (определений)	0.10
38	353163.32	4312630.61	-	353178.50	4312636.01	-	Метод спутниковых геодезических измерений (определений)	0.10
39	353163.49	4312630.68	-	353178.66	4312636.08	-	Метод спутниковых геодезических измерений (определений)	0.10
40	353164.39	4312628.61	-	353179.57	4312634.01	-	Метод спутниковых геодезических измерений (определений)	0.10
41	353164.23	4312628.53	-	353179.40	4312633.93	-	Метод спутниковых геодезических измерений (определений)	0.10
42	353164.32	4312628.31	-	353179.50	4312633.71	-	Метод спутниковых геодезических измерений (определений)	0.10

Сведения о зданиях, сооружениях, объектах незавершенного строительства, необходимые для исправления реестровых ошибок в сведениях об описании их местоположения

1. Сведения о характерных точках контура

здание

вид объекта недвижимости (здание, сооружение, объект незавершенного строительства)

с кадастровым номером **70:14:0100035:5881** :

Система координат МСК-70, зона 4

Зона № 4

Обозначение характерных точек контура	Содержатся в Едином государственном реестре недвижимости			Определены в ходе выполнения комплексных кадастровых работ			Метод определения координат	Формулы, примененные для расчета средней квадратической погрешности определения координат характерных точек (Mt), м, с подставленными в такие формулы значениями и итоговые (вычисленные) значения Mt, м
	Координаты, м		Радиус, м	Координаты, м		Радиус, м		
	X	Y	R	X	Y	R		
1	2	3	4	5	6	7	8	9
43	353164.49	4312628.39	-	353179.66	4312633.79	-	Метод спутниковых геодезических измерений (определений)	0.10
44	353165.03	4312627.14	-	353180.21	4312632.54	-	Метод спутниковых геодезических измерений (определений)	0.10
45	353164.87	4312627.07	-	353180.04	4312632.47	-	Метод спутниковых геодезических измерений (определений)	0.10
46	353164.96	4312626.85	-	353180.14	4312632.25	-	Метод спутниковых геодезических измерений (определений)	0.10
47	353165.13	4312626.92	-	353180.30	4312632.32	-	Метод спутниковых геодезических измерений (определений)	0.10
48	353165.59	4312625.87	-	353180.77	4312631.27	-	Метод спутниковых геодезических измерений (определений)	0.10
49	353165.68	4312625.65	-	353180.85	4312631.05	-	Метод спутниковых геодезических измерений (определений)	0.10

Сведения о зданиях, сооружениях, объектах незавершенного строительства, необходимые для исправления реестровых ошибок в сведениях об описании их местоположения

1. Сведения о характерных точках контура

здание

вид объекта недвижимости (здание, сооружение, объект незавершенного строительства)

с кадастровым номером **70:14:0100035:5881** :

Система координат МСК-70, зона 4

Зона № 4

Обозначение характерных точек контура	Содержатся в Едином государственном реестре недвижимости			Определены в ходе выполнения комплексных кадастровых работ			Метод определения координат	Формулы, примененные для расчета средней квадратической погрешности определения координат характерных точек (Mt), м, с подставленными в такие формулы значениями и итоговые (вычисленные) значения Mt, м
	Координаты, м		Радиус, м	Координаты, м		Радиус, м		
	X	Y	R	X	Y	R		
1	2	3	4	5	6	7	8	9
50	353167.19	4312622.19	-	353182.36	4312627.59	-	Метод спутниковых геодезических измерений (определений)	0.10
51	353167.03	4312622.12	-	353182.21	4312627.52	-	Метод спутниковых геодезических измерений (определений)	0.10
52	353167.12	4312621.90	-	353182.29	4312627.30	-	Метод спутниковых геодезических измерений (определений)	0.10
53	353167.29	4312621.97	-	353182.46	4312627.37	-	Метод спутниковых геодезических измерений (определений)	0.10
54	353167.36	4312621.81	-	353182.53	4312627.21	-	Метод спутниковых геодезических измерений (определений)	0.10
55	353167.58	4312621.90	-	353182.76	4312627.30	-	Метод спутниковых геодезических измерений (определений)	0.10
56	353167.51	4312622.07	-	353182.69	4312627.47	-	Метод спутниковых геодезических измерений (определений)	0.10

Сведения о зданиях, сооружениях, объектах незавершенного строительства, необходимые для исправления реестровых ошибок в сведениях об описании их местоположения

1. Сведения о характерных точках контура

здание

вид объекта недвижимости (здание, сооружение, объект незавершенного строительства)

с кадастровым номером **70:14:0100035:5881** :

Система координат МСК-70, зона 4

Зона № 4

Обозначение характерных точек контура	Содержатся в Едином государственном реестре недвижимости			Определены в ходе выполнения комплексных кадастровых работ			Метод определения координат	Формулы, примененные для расчета средней квадратической погрешности определения координат характерных точек (Mt), м, с подставленными в такие формулы значениями и итоговые (вычисленные) значения Mt, м
	Координаты, м		Радиус, м	Координаты, м		Радиус, м		
	X	Y	R	X	Y	R		
1	2	3	4	5	6	7	8	9
57	353170.04	4312623.17	-	353185.21	4312628.57	-	Метод спутниковых геодезических измерений (определений)	0.10
58	353170.11	4312623.01	-	353185.28	4312628.41	-	Метод спутниковых геодезических измерений (определений)	0.10
59	353170.33	4312623.10	-	353185.51	4312628.50	-	Метод спутниковых геодезических измерений (определений)	0.10
60	353170.26	4312623.27	-	353185.44	4312628.67	-	Метод спутниковых геодезических измерений (определений)	0.10
61	353171.86	4312623.97	-	353187.03	4312629.37	-	Метод спутниковых геодезических измерений (определений)	0.10
62	353171.93	4312623.80	-	353187.10	4312629.20	-	Метод спутниковых геодезических измерений (определений)	0.10
63	353172.15	4312623.90	-	353187.33	4312629.30	-	Метод спутниковых геодезических измерений (определений)	0.10

Сведения о зданиях, сооружениях, объектах незавершенного строительства, необходимые для исправления реестровых ошибок в сведениях об описании их местоположения

1. Сведения о характерных точках контура

здание

вид объекта недвижимости (здание, сооружение, объект незавершенного строительства)

с кадастровым номером 70:14:0100035:5881 :

Система координат МСК-70, зона 4

Зона № 4

Обозначение характерных точек контура	Содержатся в Едином государственном реестре недвижимости			Определены в ходе выполнения комплексных кадастровых работ			Метод определения координат	Формулы, примененные для расчета средней квадратической погрешности определения координат характерных точек (Mt), м, с подставленными в такие формулы значениями и итоговые (вычисленные) значения Mt, м
	Координаты, м		Радиус, м	Координаты, м		Радиус, м		
	X	Y	R	X	Y	R		
1	2	3	4	5	6	7	8	9
64	353172.08	4312624.07	-	353187.26	4312629.47	-	Метод спутниковых геодезических измерений (определений)	0.10
65	353174.62	4312625.17	-	353189.79	4312630.57	-	Метод спутниковых геодезических измерений (определений)	0.10
66	353174.69	4312625.01	-	353189.86	4312630.41	-	Метод спутниковых геодезических измерений (определений)	0.10
1	353174.91	4312625.11	-	353190.08	4312630.51	-	Метод спутниковых геодезических измерений (определений)	0.10
70:14:0100035:5881 (2/2)								-
49	353165.68	4312625.65	-	353180.85	4312631.05	-	Метод спутниковых геодезических измерений (определений)	0.10
48	353165.59	4312625.87	-	353180.77	4312631.27	-	Метод спутниковых геодезических измерений (определений)	0.10
67	353165.42	4312625.79	-	353180.59	4312631.19	-	Метод спутниковых геодезических измерений (определений)	0.10

Сведения о зданиях, сооружениях, объектах незавершенного строительства, необходимые для исправления реестровых ошибок в сведениях об описании их местоположения

1. Сведения о характерных точках контура

здание

вид объекта недвижимости (здание, сооружение, объект незавершенного строительства)

с кадастровым номером **70:14:0100035:5881** :

Система координат МСК-70, зона 4

Зона № 4

Обозначение характерных точек контура	Содержатся в Едином государственном реестре недвижимости			Определены в ходе выполнения комплексных кадастровых работ			Метод определения координат	Формулы, примененные для расчета средней квадратической погрешности определения координат характерных точек (Mt), м, с подставленными в такие формулы значениями и итоговые (вычисленные) значения Mt, м
	Координаты, м		Радиус, м	Координаты, м		Радиус, м		
	X	Y	R	X	Y	R		
1	2	3	4	5	6	7	8	9
68	353165.52	4312625.57	-	353180.70	4312630.97	-	Метод спутниковых геодезических измерений (определений)	0.10
49	353165.68	4312625.65	-	353180.85	4312631.05	-	Метод спутниковых геодезических измерений (определений)	0.10

2. Иные сведения об объекте недвижимости с кадастровым номером: 70:14:0100035:5881 :

1.

3. Пояснения к сведениям об объекте недвижимости с кадастровым номером 70:14:0100035:5881 :

1. -

Сведения о зданиях, сооружениях, объектах незавершенного строительства, необходимые для исправления реестровых ошибок в сведениях об описании их местоположения

1. Сведения о характерных точках контура

здание

вид объекта недвижимости (здание, сооружение, объект незавершенного строительства)

с кадастровым номером **70:14:0100035:5205** :

Система координат МСК-70, зона 4

Зона № 4

Обозначение характерных точек контура	Содержатся в Едином государственном реестре недвижимости			Определены в ходе выполнения комплексных кадастровых работ			Метод определения координат	Формулы, примененные для расчета средней квадратической погрешности определения координат характерных точек (Mt), м, с подставленными в такие формулы значениями и итоговые (вычисленные) значения Mt, м
	Координаты, м		Радиус, м	Координаты, м		Радиус, м		
	X	Y	R	X	Y	R		
1	2	3	4	5	6	7	8	9
								-
1	353137.41	4312609.13	-	353151.78	4312615.52	-	Метод спутниковых геодезических измерений (определений)	0.10
2	353132.00	4312620.73	-	353146.58	4312627.21	-	Метод спутниковых геодезических измерений (определений)	0.10
3	353124.97	4312617.46	-	353139.49	4312624.07	-	Метод спутниковых геодезических измерений (определений)	0.10
4	353125.86	4312615.55	-	353140.35	4312622.15	-	Метод спутниковых геодезических измерений (определений)	0.10
5	353123.64	4312614.52	-	353138.11	4312621.16	-	Метод спутниковых геодезических измерений (определений)	0.10
6	353124.30	4312613.11	-	353138.74	4312619.74	-	Метод спутниковых геодезических измерений (определений)	0.10
7	353123.54	4312612.12	-	353137.97	4312618.76	-	Метод спутниковых геодезических измерений (определений)	0.10

Сведения о зданиях, сооружениях, объектах незавершенного строительства, необходимые для исправления реестровых ошибок в сведениях об описании их местоположения

1. Сведения о характерных точках контура

здание

вид объекта недвижимости (здание, сооружение, объект незавершенного строительства)

с кадастровым номером 70:14:0100035:5205 :

Система координат МСК-70, зона 4

Зона № 4

Обозначение характерных точек контура	Содержатся в Едином государственном реестре недвижимости			Определены в ходе выполнения комплексных кадастровых работ			Метод определения координат	Формулы, примененные для расчета средней квадратической погрешности определения координат характерных точек (Mt), м, с подставленными в такие формулы значениями и итоговые (вычисленные) значения Mt, м
	Координаты, м		Радиус, м	Координаты, м		Радиус, м		
	X	Y	R	X	Y	R		
1	2	3	4	5	6	7	8	9
8	353124.42	4312610.23	-	353138.81	4312616.85	-	Метод спутниковых геодезических измерений (определений)	0.10
9	353125.67	4312610.17	-	353140.06	4312616.77	-	Метод спутниковых геодезических измерений (определений)	0.10
10	353128.16	4312604.82	-	353142.45	4312611.38	-	Метод спутниковых геодезических измерений (определений)	0.10
1	353137.41	4312609.13	-	353151.78	4312615.52	-	Метод спутниковых геодезических измерений (определений)	0.10

2. Иные сведения об объекте недвижимости с кадастровым номером: 70:14:0100035:5205 :

1.

3. Пояснения к сведениям об объекте недвижимости с кадастровым номером 70:14:0100035:5205 :

1.

-

Сведения о зданиях, сооружениях, объектах незавершенного строительства, необходимые для исправления реестровых ошибок в сведениях об описании их местоположения

1. Сведения о характерных точках контура

здание

вид объекта недвижимости (здание, сооружение, объект незавершенного строительства)

с кадастровым номером **70:14:0100035:5379** :

Система координат МСК-70, зона 4

Зона № 4

Обозначение характерных точек контура	Содержатся в Едином государственном реестре недвижимости			Определены в ходе выполнения комплексных кадастровых работ			Метод определения координат	Формулы, примененные для расчета средней квадратической погрешности определения координат характерных точек (Mt), м, с подставленными в такие формулы значениями и итоговые (вычисленные) значения Mt, м
	Координаты, м		Радиус, м	Координаты, м		Радиус, м		
	X	Y	R	X	Y	R		
1	2	3	4	5	6	7	8	9
								-
1	353120.04	4312688.89	-	353137.34	4312695.25	-	Метод спутниковых геодезических измерений (определений)	0.10
2	353119.90	4312699.98	-	353137.53	4312706.34	-	Метод спутниковых геодезических измерений (определений)	0.10
3	353111.71	4312699.88	-	353129.34	4312706.48	-	Метод спутниковых геодезических измерений (определений)	0.10
4	353111.85	4312688.79	-	353129.15	4312695.40	-	Метод спутниковых геодезических измерений (определений)	0.10
1	353120.04	4312688.89	-	353137.34	4312695.25	-	Метод спутниковых геодезических измерений (определений)	0.10

2. Иные сведения об объекте недвижимости с кадастровым номером: 70:14:0100035:5379 :

1.

3. Пояснения к сведениям об объекте недвижимости с кадастровым номером 70:14:0100035:5379 :

1. -

Сведения о зданиях, сооружениях, объектах незавершенного строительства, необходимые для исправления реестровых ошибок в сведениях об описании их местоположения

1. Сведения о характерных точках контура

здание

вид объекта недвижимости (здание, сооружение, объект незавершенного строительства)

с кадастровым номером 70:14:0100035:5474 :

Система координат МСК-70, зона 4

Зона № 4

Обозначение характерных точек контура	Содержатся в Едином государственном реестре недвижимости			Определены в ходе выполнения комплексных кадастровых работ			Метод определения координат	Формулы, примененные для расчета средней квадратической погрешности определения координат характерных точек (Mt), м, с подставленными в такие формулы значениями и итоговые (вычисленные) значения Mt, м
	Координаты, м		Радиус, м	Координаты, м		Радиус, м		
	X	Y	R	X	Y	R		
1	2	3	4	5	6	7	8	9
								-
1	353180.44	4312683.5 2	-	353198.6 4	4312691.7 9	-	Метод спутниковых геодезических измерений (определений)	0.10
2	353180.30	4312694.6 1	-	353198.8 3	4312702.8 8	-	Метод спутниковых геодезических измерений (определений)	0.10
3	353176.09	4312694.5 6	-	353194.6 2	4312702.9 5	-	Метод спутниковых геодезических измерений (определений)	0.10
4	353176.07	4312696.6 6	-	353194.6 6	4312705.0 5	-	Метод спутниковых геодезических измерений (определений)	0.10
5	353170.67	4312696.5 9	-	353189.2 6	4312705.1 4	-	Метод спутниковых геодезических измерений (определений)	0.10
6	353168.43	4312696.5 5	-	353187.0 2	4312705.1 7	-	Метод спутниковых геодезических измерений (определений)	0.10
7	353168.43	4312694.3 4	-	353186.9 6	4312702.9 6	-	Метод спутниковых геодезических измерений (определений)	0.10

Сведения о зданиях, сооружениях, объектах незавершенного строительства, необходимые для исправления реестровых ошибок в сведениях об описании их местоположения

1. Сведения о характерных точках контура

здание

вид объекта недвижимости (здание, сооружение, объект незавершенного строительства)

с кадастровым номером **70:14:0100035:5474** :

Система координат МСК-70, зона 4

Зона № 4

Обозначение характерных точек контура	Содержатся в Едином государственном реестре недвижимости			Определены в ходе выполнения комплексных кадастровых работ			Метод определения координат	Формулы, примененные для расчета средней квадратической погрешности определения координат характерных точек (Mt), м, с подставленными в такие формулы значениями и итоговые (вычисленные) значения Mt, м
	Координаты, м		Радиус, м	Координаты, м		Радиус, м		
	X	Y	R	X	Y	R		
1	2	3	4	5	6	7	8	9
8	353170.67	4312694.39	-	353189.20	4312702.94	-	Метод спутниковых геодезических измерений (определений)	0.10
9	353170.83	4312683.40	-	353189.03	4312691.95	-	Метод спутниковых геодезических измерений (определений)	0.10
1	353180.44	4312683.52	-	353198.64	4312691.79	-	Метод спутниковых геодезических измерений (определений)	0.10

2. Иные сведения об объекте недвижимости с кадастровым номером: 70:14:0100035:5474 :

1.

3. Пояснения к сведениям об объекте недвижимости с кадастровым номером 70:14:0100035:5474 :

1. -

Сведения о зданиях, сооружениях, объектах незавершенного строительства, необходимые для исправления реестровых ошибок в сведениях об описании их местоположения

1. Сведения о характерных точках контура

здание

вид объекта недвижимости (здание, сооружение, объект незавершенного строительства)

с кадастровым номером **70:14:0100035:5665** :

Система координат МСК-70, зона 4

Зона № 4

Обозначение характерных точек контура	Содержатся в Едином государственном реестре недвижимости			Определены в ходе выполнения комплексных кадастровых работ			Метод определения координат	Формулы, примененные для расчета средней квадратической погрешности определения координат характерных точек (Mt), м, с подставленными в такие формулы значениями и итоговые (вычисленные) значения Mt, м
	Координаты, м		Радиус, м	Координаты, м		Радиус, м		
	X	Y	R	X	Y	R		
1	2	3	4	5	6	7	8	9
								-
1	353216.84	4312691.96	-	353234.79	4312697.89	-	Метод спутниковых геодезических измерений (определений)	0.10
2	353216.96	4312701.02	-	353234.92	4312706.95	-	Метод спутниковых геодезических измерений (определений)	0.10
3	353210.85	4312701.05	-	353228.81	4312706.99	-	Метод спутниковых геодезических измерений (определений)	0.10
4	353210.74	4312691.99	-	353228.69	4312697.93	-	Метод спутниковых геодезических измерений (определений)	0.10
1	353216.84	4312691.96	-	353234.79	4312697.89	-	Метод спутниковых геодезических измерений (определений)	0.10

2. Иные сведения об объекте недвижимости с кадастровым номером: 70:14:0100035:5665 :

1.

3. Пояснения к сведениям об объекте недвижимости с кадастровым номером 70:14:0100035:5665 :

1. -

Сведения о зданиях, сооружениях, объектах незавершенного строительства, необходимые для исправления реестровых ошибок в сведениях об описании их местоположения

1. Сведения о характерных точках контура

здание

вид объекта недвижимости (здание, сооружение, объект незавершенного строительства)

с кадастровым номером 70:14:0103004:305 :

Система координат МСК-70, зона 4

Зона № 4

Обозначение характерных точек контура	Содержатся в Едином государственном реестре недвижимости			Определены в ходе выполнения комплексных кадастровых работ			Метод определения координат	Формулы, примененные для расчета средней квадратической погрешности определения координат характерных точек (Mt), м, с подставленными в такие формулы значениями и итоговые (вычисленные) значения Mt, м
	Координаты, м		Радиус, м	Координаты, м		Радиус, м		
	X	Y	R	X	Y	R		
1	2	3	4	5	6	7	8	9
								-
1	352893.99	4312491.98	-	352906.45	4312506.27	-	Метод спутниковых геодезических измерений (определений)	0.10
2	352907.65	4312498.10	-	352920.15	4312512.30	-	Метод спутниковых геодезических измерений (определений)	0.10
3	352903.40	4312507.60	-	352915.96	4312521.83	-	Метод спутниковых геодезических измерений (определений)	0.10
4	352894.87	4312503.78	-	352907.40	4312518.06	-	Метод спутниковых геодезических измерений (определений)	0.10
5	352895.97	4312501.32	-	352908.49	4312515.59	-	Метод спутниковых геодезических измерений (определений)	0.10
6	352890.84	4312499.02	-	352903.34	4312513.32	-	Метод спутниковых геодезических измерений (определений)	0.10
1	352893.99	4312491.98	-	352906.45	4312506.27	-	Метод спутниковых геодезических измерений (определений)	0.10

**Сведения о зданиях, сооружениях, объектах незавершенного строительства,
необходимые для исправления реестровых ошибок в сведениях об описании их
местоположения**

**2. Иные сведения об объекте недвижимости
с кадастровым номером: 70:14:0103004:305 :**

1.

3. Пояснения к сведениям об объекте недвижимости с кадастровым номером 70:14:0103004:305 :

1.	-
----	---

Сведения о зданиях, сооружениях, объектах незавершенного строительства, необходимые для исправления реестровых ошибок в сведениях об описании их местоположения

1. Сведения о характерных точках контура

здание

вид объекта недвижимости (здание, сооружение, объект незавершенного строительства)

с кадастровым номером **70:14:0000000:2522** :

Система координат МСК-70, зона 4

Зона № 4

Обозначение характерных точек контура	Содержатся в Едином государственном реестре недвижимости			Определены в ходе выполнения комплексных кадастровых работ			Метод определения координат	Формулы, примененные для расчета средней квадратической погрешности определения координат характерных точек (Mt), м, с подставленными в такие формулы значениями и итоговые (вычисленные) значения Mt, м
	Координаты, м		Радиус, м	Координаты, м		Радиус, м		
	X	Y	R	X	Y	R		
1	2	3	4	5	6	7	8	9
								-
1	352881.89	4312485.56	-	352893.69	4312499.80	-	Метод спутниковых геодезических измерений (определений)	0.10
2	352878.35	4312492.76	-	352890.36	4312507.10	-	Метод спутниковых геодезических измерений (определений)	0.10
3	352876.04	4312491.62	-	352888.02	4312506.03	-	Метод спутниковых геодезических измерений (определений)	0.10
4	352873.81	4312496.16	-	352885.92	4312510.63	-	Метод спутниковых геодезических измерений (определений)	0.10
5	352864.79	4312491.73	-	352876.77	4312506.47	-	Метод спутниковых геодезических измерений (определений)	0.10
6	352869.98	4312481.16	-	352881.65	4312495.75	-	Метод спутниковых геодезических измерений (определений)	0.10
7	352870.80	4312481.57	-	352882.48	4312496.14	-	Метод спутниковых геодезических измерений (определений)	0.10

Сведения о зданиях, сооружениях, объектах незавершенного строительства, необходимые для исправления реестровых ошибок в сведениях об описании их местоположения

1. Сведения о характерных точках контура

здание

вид объекта недвижимости (здание, сооружение, объект незавершенного строительства)

с кадастровым номером **70:14:0000000:2522** :

Система координат МСК-70, зона 4

Зона № 4

Обозначение характерных точек контура	Содержатся в Едином государственном реестре недвижимости			Определены в ходе выполнения комплексных кадастровых работ			Метод определения координат	Формулы, примененные для расчета средней квадратической погрешности определения координат характерных точек (Mt), м, с подставленными в такие формулы значениями и итоговые (вычисленные) значения Mt, м
	Координаты, м		Радиус, м	Координаты, м		Радиус, м		
	X	Y	R	X	Y	R		
1	2	3	4	5	6	7	8	9
8	352872.62	4312480.5 2	-	352884.2 7	4312495.0 4	-	Метод спутниковых геодезических измерений (определений)	0.10
9	352874.28	4312481.3 3	-	352885.9 5	4312495.8 0	-	Метод спутниковых геодезических измерений (определений)	0.10
10	352874.60	4312483.7 0	-	352886.3 4	4312498.1 6	-	Метод спутниковых геодезических измерений (определений)	0.10
11	352876.47	4312484.6 2	-	352888.2 4	4312499.0 2	-	Метод спутниковых геодезических измерений (определений)	0.10
12	352877.15	4312483.2 4	-	352888.8 8	4312497.6 2	-	Метод спутниковых геодезических измерений (определений)	0.10
1	352881.89	4312485.5 6	-	352893.6 9	4312499.8 0	-	Метод спутниковых геодезических измерений (определений)	0.10

2. Иные сведения об объекте недвижимости

с кадастровым номером: **70:14:0000000:2522** :

1.

3. Пояснения к сведениям об объекте недвижимости с кадастровым номером 70:14:0000000:2522 :

1.

-

Сведения о зданиях, сооружениях, объектах незавершенного строительства, необходимые для исправления реестровых ошибок в сведениях об описании их местоположения

1. Сведения о характерных точках контура

здание

вид объекта недвижимости (здание, сооружение, объект незавершенного строительства)

с кадастровым номером **70:14:0000000:4112** :

Система координат МСК-70, зона 4

Зона № 4

Обозначение характерных точек контура	Содержатся в Едином государственном реестре недвижимости			Определены в ходе выполнения комплексных кадастровых работ			Метод определения координат	Формулы, примененные для расчета средней квадратической погрешности определения координат характерных точек (Mt), м, с подставленными в такие формулы значениями и итоговые (вычисленные) значения Mt, м
	Координаты, м		Радиус, м	Координаты, м		Радиус, м		
	X	Y	R	X	Y	R		
1	2	3	4	5	6	7	8	9
Внешний контур								-
1	352806.03	4312451.11	-	352818.82	4312464.88	-	Метод спутниковых геодезических измерений (определений)	0.10
2	352808.52	4312450.24	-	352821.32	4312464.02	-	Метод спутниковых геодезических измерений (определений)	0.10
3	352809.98	4312450.90	-	352822.77	4312464.69	-	Метод спутниковых геодезических измерений (определений)	0.10
4	352811.06	4312453.32	-	352823.84	4312467.11	-	Метод спутниковых геодезических измерений (определений)	0.10
5	352814.65	4312454.94	-	352827.42	4312468.75	-	Метод спутниковых геодезических измерений (определений)	0.10
6	352813.83	4312456.75	-	352826.59	4312470.56	-	Метод спутниковых геодезических измерений (определений)	0.10
7	352817.98	4312458.62	-	352830.73	4312472.45	-	Метод спутниковых геодезических измерений (определений)	0.10

Сведения о зданиях, сооружениях, объектах незавершенного строительства, необходимые для исправления реестровых ошибок в сведениях об описании их местоположения

1. Сведения о характерных точках контура

здание

вид объекта недвижимости (здание, сооружение, объект незавершенного строительства)

с кадастровым номером **70:14:0000000:4112** :

Система координат МСК-70, зона 4

Зона № 4

Обозначение характерных точек контура	Содержатся в Едином государственном реестре недвижимости			Определены в ходе выполнения комплексных кадастровых работ			Метод определения координат	Формулы, примененные для расчета средней квадратической погрешности определения координат характерных точек (Mt), м, с подставленными в такие формулы значениями и итоговые (вычисленные) значения Mt, м
	Координаты, м		Радиус, м	Координаты, м		Радиус, м		
	X	Y	R	X	Y	R		
1	2	3	4	5	6	7	8	9
8	352814.74	4312465.81	-	352827.45	4312479.62	-	Метод спутниковых геодезических измерений (определений)	0.10
9	352810.59	4312463.93	-	352823.31	4312477.72	-	Метод спутниковых геодезических измерений (определений)	0.10
10	352810.43	4312464.28	-	352823.15	4312478.07	-	Метод спутниковых геодезических измерений (определений)	0.10
11	352801.84	4312460.40	-	352814.58	4312474.14	-	Метод спутниковых геодезических измерений (определений)	0.10
12	352803.36	4312457.02	-	352816.12	4312470.77	-	Метод спутниковых геодезических измерений (определений)	0.10
13	352802.35	4312456.56	-	352815.11	4312470.31	-	Метод спутниковых геодезических измерений (определений)	0.10
14	352803.61	4312453.78	-	352816.39	4312467.53	-	Метод спутниковых геодезических измерений (определений)	0.10

Сведения о зданиях, сооружениях, объектах незавершенного строительства, необходимые для исправления реестровых ошибок в сведениях об описании их местоположения

1. Сведения о характерных точках контура

здание

вид объекта недвижимости (здание, сооружение, объект незавершенного строительства)

с кадастровым номером 70:14:0000000:4112 :

Система координат МСК-70, зона 4

Зона № 4

Обозначение характерных точек контура	Содержатся в Едином государственном реестре недвижимости			Определены в ходе выполнения комплексных кадастровых работ			Метод определения координат	Формулы, примененные для расчета средней квадратической погрешности определения координат характерных точек (Mt), м, с подставленными в такие формулы значениями и итоговые (вычисленные) значения Mt, м
	Координаты, м		Радиус, м	Координаты, м		Радиус, м		
	X	Y	R	X	Y	R		
1	2	3	4	5	6	7	8	9
15	352804.62	4312454.23	-	352817.39	4312467.99	-	Метод спутниковых геодезических измерений (определений)	0.10
1	352806.03	4312451.11	-	352818.82	4312464.88	-	Метод спутниковых геодезических измерений (определений)	0.10
Внутренний контур								
1	352806.03	4312451.11	-	352818.82	4312464.88	-	Метод спутниковых геодезических измерений (определений)	0.10
2	352808.52	4312450.24	-	352821.32	4312464.02	-	Метод спутниковых геодезических измерений (определений)	0.10
3	352809.98	4312450.90	-	352822.77	4312464.69	-	Метод спутниковых геодезических измерений (определений)	0.10
4	352811.06	4312453.32	-	352823.84	4312467.11	-	Метод спутниковых геодезических измерений (определений)	0.10
5	352814.65	4312454.94	-	352827.42	4312468.75	-	Метод спутниковых геодезических измерений (определений)	0.10

Сведения о зданиях, сооружениях, объектах незавершенного строительства, необходимые для исправления реестровых ошибок в сведениях об описании их местоположения

1. Сведения о характерных точках контура

здание

вид объекта недвижимости (здание, сооружение, объект незавершенного строительства)

с кадастровым номером **70:14:0000000:4112** :

Система координат МСК-70, зона 4

Зона № 4

Обозначение характерных точек контура	Содержатся в Едином государственном реестре недвижимости			Определены в ходе выполнения комплексных кадастровых работ			Метод определения координат	Формулы, примененные для расчета средней квадратической погрешности определения координат характерных точек (Mt), м, с подставленными в такие формулы значениями и итоговые (вычисленные) значения Mt, м
	Координаты, м		Радиус, м	Координаты, м		Радиус, м		
	X	Y	R	X	Y	R		
1	2	3	4	5	6	7	8	9
6	352813.83	4312456.75	-	352826.59	4312470.56	-	Метод спутниковых геодезических измерений (определений)	0.10
9	352810.59	4312463.93	-	352823.31	4312477.72	-	Метод спутниковых геодезических измерений (определений)	0.10
10	352810.43	4312464.28	-	352823.15	4312478.07	-	Метод спутниковых геодезических измерений (определений)	0.10
11	352801.84	4312460.40	-	352814.58	4312474.14	-	Метод спутниковых геодезических измерений (определений)	0.10
12	352803.36	4312457.02	-	352816.12	4312470.77	-	Метод спутниковых геодезических измерений (определений)	0.10
13	352802.35	4312456.56	-	352815.11	4312470.31	-	Метод спутниковых геодезических измерений (определений)	0.10
14	352803.61	4312453.78	-	352816.39	4312467.53	-	Метод спутниковых геодезических измерений (определений)	0.10

Сведения о зданиях, сооружениях, объектах незавершенного строительства, необходимые для исправления реестровых ошибок в сведениях об описании их местоположения

1. Сведения о характерных точках контура

здание

вид объекта недвижимости (здание, сооружение, объект незавершенного строительства)

с кадастровым номером 70:14:0000000:4112 :

Система координат МСК-70, зона 4

Зона № 4

Обозначение характерных точек контура	Содержатся в Едином государственном реестре недвижимости			Определены в ходе выполнения комплексных кадастровых работ			Метод определения координат	Формулы, примененные для расчета средней квадратической погрешности определения координат характерных точек (Mt), м, с подставленными в такие формулы значениями и итоговые (вычисленные) значения Mt, м
	Координаты, м		Радиус, м	Координаты, м		Радиус, м		
	X	Y	R	X	Y	R		
1	2	3	4	5	6	7	8	9
15	352804.62	4312454.23	-	352817.39	4312467.99	-	Метод спутниковых геодезических измерений (определений)	0.10
1	352806.03	4312451.11	-	352818.82	4312464.88	-	Метод спутниковых геодезических измерений (определений)	0.10

2. Иные сведения об объекте недвижимости с кадастровым номером: 70:14:0000000:4112 :

1.

3. Пояснения к сведениям об объекте недвижимости с кадастровым номером 70:14:0000000:4112 :

1. -

Сведения о зданиях, сооружениях, объектах незавершенного строительства, необходимые для исправления реестровых ошибок в сведениях об описании их местоположения

1. Сведения о характерных точках контура

здание

вид объекта недвижимости (здание, сооружение, объект незавершенного строительства)

с кадастровым номером **70:14:0103004:452** :

Система координат МСК-70, зона 4

Зона № 4

Обозначение характерных точек контура	Содержатся в Едином государственном реестре недвижимости			Определены в ходе выполнения комплексных кадастровых работ			Метод определения координат	Формулы, примененные для расчета средней квадратической погрешности определения координат характерных точек (Mt), м, с подставленными в такие формулы значениями и итоговые (вычисленные) значения Mt, м
	Координаты, м		Радиус, м	Координаты, м		Радиус, м		
	X	Y	R	X	Y	R		
1	2	3	4	5	6	7	8	9
								-
1	353083.74	4312579.51	-	353097.74	4312588.20	-	Метод спутниковых геодезических измерений (определений)	0.10
2	353075.64	4312595.97	-	353090.37	4312605.00	-	Метод спутниковых геодезических измерений (определений)	0.10
3	353059.95	4312588.25	-	353074.35	4312597.98	-	Метод спутниковых геодезических измерений (определений)	0.10
4	353062.50	4312583.06	-	353076.67	4312592.68	-	Метод спутниковых геодезических измерений (определений)	0.10
5	353061.45	4312580.39	-	353075.51	4312590.06	-	Метод спутниковых геодезических измерений (определений)	0.10
6	353062.58	4312578.09	-	353076.54	4312587.71	-	Метод спутниковых геодезических измерений (определений)	0.10
7	353065.18	4312577.35	-	353079.10	4312586.86	-	Метод спутниковых геодезических измерений (определений)	0.10

Сведения о зданиях, сооружениях, объектах незавершенного строительства, необходимые для исправления реестровых ошибок в сведениях об описании их местоположения

1. Сведения о характерных точках контура

здание

вид объекта недвижимости (здание, сооружение, объект незавершенного строительства)

с кадастровым номером **70:14:0103004:452** :

Система координат МСК-70, зона 4

Зона № 4

Обозначение характерных точек контура	Содержатся в Едином государственном реестре недвижимости			Определены в ходе выполнения комплексных кадастровых работ			Метод определения координат	Формулы, примененные для расчета средней квадратической погрешности определения координат характерных точек (Mt), м, с подставленными в такие формулы значениями и итоговые (вычисленные) значения Mt, м
	Координаты, м		Радиус, м	Координаты, м		Радиус, м		
	X	Y	R	X	Y	R		
1	2	3	4	5	6	7	8	9
8	353065.29	4312577.40	-	353079.21	4312586.90	-	Метод спутниковых геодезических измерений (определений)	0.10
9	353067.04	4312573.84	-	353080.81	4312583.27	-	Метод спутниковых геодезических измерений (определений)	0.10
10	353072.92	4312576.73	-	353086.81	4312585.90	-	Метод спутниковых геодезических измерений (определений)	0.10
11	353073.93	4312574.68	-	353087.73	4312583.81	-	Метод спутниковых геодезических измерений (определений)	0.10
1	353083.74	4312579.51	-	353097.74	4312588.20	-	Метод спутниковых геодезических измерений (определений)	0.10

2. Иные сведения об объекте недвижимости с кадастровым номером: 70:14:0103004:452 :

1.

3. Пояснения к сведениям об объекте недвижимости с кадастровым номером 70:14:0103004:452 :

1.

-

Сведения о зданиях, сооружениях, объектах незавершенного строительства, необходимые для исправления реестровых ошибок в сведениях об описании их местоположения

1. Сведения о характерных точках контура

здание

вид объекта недвижимости (здание, сооружение, объект незавершенного строительства)

с кадастровым номером 70:14:0103004:306 :

Система координат МСК-70, зона 4

Зона № 4

Обозначение характерных точек контура	Содержатся в Едином государственном реестре недвижимости			Определены в ходе выполнения комплексных кадастровых работ			Метод определения координат	Формулы, примененные для расчета средней квадратической погрешности определения координат характерных точек (Mt), м, с подставленными в такие формулы значениями и итоговые (вычисленные) значения Mt, м
	Координаты, м		Радиус, м	Координаты, м		Радиус, м		
	X	Y	R	X	Y	R		
1	2	3	4	5	6	7	8	9
								-
1	353042.49	4312561.63	-	353056.76	4312570.97	-	Метод спутниковых геодезических измерений (определений)	0.10
2	353052.45	4312566.17	-	353066.70	4312575.56	-	Метод спутниковых геодезических измерений (определений)	0.10
3	353051.43	4312568.40	-	353065.67	4312577.78	-	Метод спутниковых геодезических измерений (определений)	0.10
4	353047.83	4312576.42	-	353062.03	4312585.78	-	Метод спутниковых геодезических измерений (определений)	0.10
5	353046.20	4312580.06	-	353060.38	4312589.41	-	Метод спутниковых геодезических измерений (определений)	0.10
6	353036.25	4312575.53	-	353050.45	4312584.83	-	Метод спутниковых геодезических измерений (определений)	0.10
7	353037.88	4312571.89	-	353052.10	4312581.20	-	Метод спутниковых геодезических измерений (определений)	0.10

Сведения о зданиях, сооружениях, объектах незавершенного строительства, необходимые для исправления реестровых ошибок в сведениях об описании их местоположения

1. Сведения о характерных точках контура

здание

вид объекта недвижимости (здание, сооружение, объект незавершенного строительства)

с кадастровым номером 70:14:0103004:306 :

Система координат МСК-70, зона 4

Зона № 4

Обозначение характерных точек контура	Содержатся в Едином государственном реестре недвижимости			Определены в ходе выполнения комплексных кадастровых работ			Метод определения координат	Формулы, примененные для расчета средней квадратической погрешности определения координат характерных точек (Mt), м, с подставленными в такие формулы значениями и итоговые (вычисленные) значения Mt, м
	Координаты, м		Радиус, м	Координаты, м		Радиус, м		
	X	Y	R	X	Y	R		
1	2	3	4	5	6	7	8	9
1	353042.49	4312561.63	-	353056.76	4312570.97	-	Метод спутниковых геодезических измерений (определений)	0.10

2. Иные сведения об объекте недвижимости с кадастровым номером: 70:14:0103004:306 :

1.

3. Пояснения к сведениям об объекте недвижимости с кадастровым номером 70:14:0103004:306 :

1. -

Сведения о зданиях, сооружениях, объектах незавершенного строительства, необходимые для исправления реестровых ошибок в сведениях об описании их местоположения

1. Сведения о характерных точках контура

здание

вид объекта недвижимости (здание, сооружение, объект незавершенного строительства)

с кадастровым номером **70:14:0103004:292** :

Система координат МСК-70, зона 4

Зона № 4

Обозначение характерных точек контура	Содержатся в Едином государственном реестре недвижимости			Определены в ходе выполнения комплексных кадастровых работ			Метод определения координат	Формулы, примененные для расчета средней квадратической погрешности определения координат характерных точек (Mt), м, с подставленными в такие формулы значениями и итоговые (вычисленные) значения Mt, м
	Координаты, м		Радиус, м	Координаты, м		Радиус, м		
	X	Y	R	X	Y	R		
1	2	3	4	5	6	7	8	9
								-
1	353024.25	4312551.71	-	353036.98	4312561.80	-	Метод спутниковых геодезических измерений (определений)	0.10
2	353034.82	4312556.54	-	353047.61	4312566.50	-	Метод спутниковых геодезических измерений (определений)	0.10
3	353030.31	4312566.41	-	353043.23	4312576.42	-	Метод спутниковых геодезических измерений (определений)	0.10
4	353019.74	4312561.59	-	353032.60	4312571.74	-	Метод спутниковых геодезических измерений (определений)	0.10
1	353024.25	4312551.71	-	353036.98	4312561.80	-	Метод спутниковых геодезических измерений (определений)	0.10

2. Иные сведения об объекте недвижимости с кадастровым номером: 70:14:0103004:292 :

1.

3. Пояснения к сведениям об объекте недвижимости с кадастровым номером 70:14:0103004:292 :

1. -

Сведения о зданиях, сооружениях, объектах незавершенного строительства, необходимые для исправления реестровых ошибок в сведениях об описании их местоположения

1. Сведения о характерных точках контура

здание

вид объекта недвижимости (здание, сооружение, объект незавершенного строительства)

с кадастровым номером **70:14:0103004:259** :

Система координат МСК-70, зона 4

Зона № 4

Обозначение характерных точек контура	Содержатся в Едином государственном реестре недвижимости			Определены в ходе выполнения комплексных кадастровых работ			Метод определения координат	Формулы, примененные для расчета средней квадратической погрешности определения координат характерных точек (Mt), м, с подставленными в такие формулы значениями и итоговые (вычисленные) значения Mt, м
	Координаты, м		Радиус, м	Координаты, м		Радиус, м		
	X	Y	R	X	Y	R		
1	2	3	4	5	6	7	8	9
								-
1	353007.40	4312559.00	-	353023.81	4312565.80	-	Метод спутниковых геодезических измерений (определений)	0.10
2	353004.79	4312564.40	-	353021.41	4312571.29	-	Метод спутниковых геодезических измерений (определений)	0.10
3	352999.38	4312561.79	-	353015.90	4312568.90	-	Метод спутниковых геодезических измерений (определений)	0.10
4	353002.00	4312556.39	-	353018.31	4312563.40	-	Метод спутниковых геодезических измерений (определений)	0.10
1	353007.40	4312559.00	-	353023.81	4312565.80	-	Метод спутниковых геодезических измерений (определений)	0.10

2. Иные сведения об объекте недвижимости с кадастровым номером: 70:14:0103004:259 :

1.

3. Пояснения к сведениям об объекте недвижимости с кадастровым номером 70:14:0103004:259 :

1.

-

Сведения о зданиях, сооружениях, объектах незавершенного строительства, необходимые для исправления реестровых ошибок в сведениях об описании их местоположения

1. Сведения о характерных точках контура

здание

вид объекта недвижимости (здание, сооружение, объект незавершенного строительства)

с кадастровым номером **70:14:0103004:420** :

Система координат МСК-70, зона 4

Зона № 4

Обозначение характерных точек контура	Содержатся в Едином государственном реестре недвижимости			Определены в ходе выполнения комплексных кадастровых работ			Метод определения координат	Формулы, примененные для расчета средней квадратической погрешности определения координат характерных точек (Mt), м, с подставленными в такие формулы значениями и итоговые (вычисленные) значения Mt, м
	Координаты, м		Радиус, м	Координаты, м		Радиус, м		
	X	Y	R	X	Y	R		
1	2	3	4	5	6	7	8	9
								-
1	352978.48	4312536.10	-	352991.81	4312547.63	-	Метод спутниковых геодезических измерений (определений)	0.10
2	352987.39	4312540.29	-	353000.87	4312551.49	-	Метод спутниковых геодезических измерений (определений)	0.10
3	352983.64	4312548.43	-	352997.42	4312559.76	-	Метод спутниковых геодезических измерений (определений)	0.10
4	352971.97	4312542.97	-	352985.56	4312554.74	-	Метод спутниковых геодезических измерений (определений)	0.10
5	352974.56	4312537.41	-	352987.94	4312549.09	-	Метод спутниковых геодезических измерений (определений)	0.10
6	352977.28	4312538.69	-	352990.70	4312550.27	-	Метод спутниковых геодезических измерений (определений)	0.10
1	352978.48	4312536.10	-	352991.81	4312547.63	-	Метод спутниковых геодезических измерений (определений)	0.10

**Сведения о зданиях, сооружениях, объектах незавершенного строительства,
необходимые для исправления реестровых ошибок в сведениях об описании их
местоположения**

**2. Иные сведения об объекте недвижимости
с кадастровым номером: 70:14:0103004:420 :**

1.

3. Пояснения к сведениям об объекте недвижимости с кадастровым номером 70:14:0103004:420 :

1.	-
----	---

Сведения о зданиях, сооружениях, объектах незавершенного строительства, необходимые для исправления реестровых ошибок в сведениях об описании их местоположения

1. Сведения о характерных точках контура

здание

вид объекта недвижимости (здание, сооружение, объект незавершенного строительства)

с кадастровым номером 70:14:0103004:434 :

Система координат МСК-70, зона 4

Зона № 4

Обозначение характерных точек контура	Содержатся в Едином государственном реестре недвижимости			Определены в ходе выполнения комплексных кадастровых работ			Метод определения координат	Формулы, примененные для расчета средней квадратической погрешности определения координат характерных точек (Mt), м, с подставленными в такие формулы значениями и итоговые (вычисленные) значения Mt, м
	Координаты, м		Радиус, м	Координаты, м		Радиус, м		
	X	Y	R	X	Y	R		
1	2	3	4	5	6	7	8	9
								-
1	352958.33	4312542.95	-	352971.43	4312554.65	-	Метод спутниковых геодезических измерений (определений)	0.10
2	352954.68	4312551.16	-	352967.74	4312562.84	-	Метод спутниковых геодезических измерений (определений)	0.10
3	352949.21	4312548.73	-	352962.28	4312560.38	-	Метод спутниковых геодезических измерений (определений)	0.10
4	352952.85	4312540.52	-	352965.97	4312552.19	-	Метод спутниковых геодезических измерений (определений)	0.10
5	352953.34	4312540.74	-	352966.45	4312552.42	-	Метод спутниковых геодезических измерений (определений)	0.10
6	352953.65	4312540.05	-	352966.77	4312551.73	-	Метод спутниковых геодезических измерений (определений)	0.10
7	352955.47	4312540.87	-	352968.58	4312552.56	-	Метод спутниковых геодезических измерений (определений)	0.10

Сведения о зданиях, сооружениях, объектах незавершенного строительства, необходимые для исправления реестровых ошибок в сведениях об описании их местоположения

1. Сведения о характерных точках контура

здание

вид объекта недвижимости (здание, сооружение, объект незавершенного строительства)

с кадастровым номером 70:14:0103004:434 :

Система координат МСК-70, зона 4

Зона № 4

Обозначение характерных точек контура	Содержатся в Едином государственном реестре недвижимости			Определены в ходе выполнения комплексных кадастровых работ			Метод определения координат	Формулы, примененные для расчета средней квадратической погрешности определения координат характерных точек (Mt), м, с подставленными в такие формулы значениями и итоговые (вычисленные) значения Mt, м
	Координаты, м		Радиус, м	Координаты, м		Радиус, м		
	X	Y	R	X	Y	R		
1	2	3	4	5	6	7	8	9
8	352955.17	4312541.5 5	-	352968.2 8	4312553.2 3	-	Метод спутниковых геодезических измерений (определений)	0.10
1	352958.33	4312542.9 5	-	352971.4 3	4312554.6 5	-	Метод спутниковых геодезических измерений (определений)	0.10

2. Иные сведения об объекте недвижимости с кадастровым номером: 70:14:0103004:434 :

1.

3. Пояснения к сведениям об объекте недвижимости с кадастровым номером 70:14:0103004:434 :

1.

-

Сведения о зданиях, сооружениях, объектах незавершенного строительства, необходимые для исправления реестровых ошибок в сведениях об описании их местоположения

1. Сведения о характерных точках контура

здание

вид объекта недвижимости (здание, сооружение, объект незавершенного строительства)

с кадастровым номером **70:14:0103004:289** :

Система координат МСК-70, зона 4

Зона № 4

Обозначение характерных точек контура	Содержатся в Едином государственном реестре недвижимости			Определены в ходе выполнения комплексных кадастровых работ			Метод определения координат	Формулы, примененные для расчета средней квадратической погрешности определения координат характерных точек (Mt), м, с подставленными в такие формулы значениями и итоговые (вычисленные) значения Mt, м
	Координаты, м		Радиус, м	Координаты, м		Радиус, м		
	X	Y	R	X	Y	R		
1	2	3	4	5	6	7	8	9
								-
1	352940.61	4312515.71	-	352952.69	4312527.69	-	Метод спутниковых геодезических измерений (определений)	0.10
2	352936.30	4312524.95	-	352948.50	4312536.99	-	Метод спутниковых геодезических измерений (определений)	0.10
3	352926.88	4312520.55	-	352939.02	4312532.70	-	Метод спутниковых геодезических измерений (определений)	0.10
4	352929.29	4312515.40	-	352941.37	4312527.52	-	Метод спутниковых геодезических измерений (определений)	0.10
5	352928.69	4312514.42	-	352940.76	4312526.55	-	Метод спутниковых геодезических измерений (определений)	0.10
6	352929.32	4312513.06	-	352941.37	4312525.18	-	Метод спутниковых геодезических измерений (определений)	0.10
7	352930.46	4312512.89	-	352942.51	4312525.00	-	Метод спутниковых геодезических измерений (определений)	0.10

Сведения о зданиях, сооружениях, объектах незавершенного строительства, необходимые для исправления реестровых ошибок в сведениях об описании их местоположения

1. Сведения о характерных точках контура

здание

вид объекта недвижимости (здание, сооружение, объект незавершенного строительства)

с кадастровым номером 70:14:0103004:289 :

Система координат МСК-70, зона 4

Зона № 4

Обозначение характерных точек контура	Содержатся в Едином государственном реестре недвижимости			Определены в ходе выполнения комплексных кадастровых работ			Метод определения координат	Формулы, примененные для расчета средней квадратической погрешности определения координат характерных точек (Mt), м, с подставленными в такие формулы значениями и итоговые (вычисленные) значения Mt, м
	Координаты, м		Радиус, м	Координаты, м		Радиус, м		
	X	Y	R	X	Y	R		
1	2	3	4	5	6	7	8	9
8	352931.19	4312511.3 2	-	352943.2 2	4312523.4 2	-	Метод спутниковых геодезических измерений (определений)	0.10
1	352940.61	4312515.7 1	-	352952.6 9	4312527.6 9	-	Метод спутниковых геодезических измерений (определений)	0.10

2. Иные сведения об объекте недвижимости с кадастровым номером: 70:14:0103004:289 :

1.

3. Пояснения к сведениям об объекте недвижимости с кадастровым номером 70:14:0103004:289 :

1. -

Сведения о зданиях, сооружениях, объектах незавершенного строительства, необходимые для исправления реестровых ошибок в сведениях об описании их местоположения

1. Сведения о характерных точках контура

здание

вид объекта недвижимости (здание, сооружение, объект незавершенного строительства)

с кадастровым номером **70:14:0103004:288** :

Система координат МСК-70, зона 4

Зона № 4

Обозначение характерных точек контура	Содержатся в Едином государственном реестре недвижимости			Определены в ходе выполнения комплексных кадастровых работ			Метод определения координат	Формулы, примененные для расчета средней квадратической погрешности определения координат характерных точек (Mt), м, с подставленными в такие формулы значениями и итоговые (вычисленные) значения Mt, м
	Координаты, м		Радиус, м	Координаты, м		Радиус, м		
	X	Y	R	X	Y	R		
1	2	3	4	5	6	7	8	9
								-
2	352936.30	4312524.95	-	352948.50	4312536.99	-	Метод спутниковых геодезических измерений (определений)	0.10
2	352931.99	4312534.19	-	352944.35	4312546.30	-	Метод спутниковых геодезических измерений (определений)	0.10
3	352922.57	4312529.79	-	352934.85	4312542.06	-	Метод спутниковых геодезических измерений (определений)	0.10
4	352923.35	4312528.13	-	352935.60	4312540.39	-	Метод спутниковых геодезических измерений (определений)	0.10
5	352922.75	4312527.15	-	352934.99	4312539.42	-	Метод спутниковых геодезических измерений (определений)	0.10
6	352923.38	4312525.79	-	352935.59	4312538.05	-	Метод спутниковых геодезических измерений (определений)	0.10
7	352924.52	4312525.62	-	352936.73	4312537.86	-	Метод спутниковых геодезических измерений (определений)	0.10

Сведения о зданиях, сооружениях, объектах незавершенного строительства, необходимые для исправления реестровых ошибок в сведениях об описании их местоположения

1. Сведения о характерных точках контура

здание

вид объекта недвижимости (здание, сооружение, объект незавершенного строительства)

с кадастровым номером **70:14:0103004:288** :

Система координат МСК-70, зона 4

Зона № 4

Обозначение характерных точек контура	Содержатся в Едином государственном реестре недвижимости			Определены в ходе выполнения комплексных кадастровых работ			Метод определения координат	Формулы, примененные для расчета средней квадратической погрешности определения координат характерных точек (Mt), м, с подставленными в такие формулы значениями и итоговые (вычисленные) значения Mt, м
	Координаты, м		Радиус, м	Координаты, м		Радиус, м		
	X	Y	R	X	Y	R		
1	2	3	4	5	6	7	8	9
8	352926.90	4312520.51	-	-	-	-	Метод спутниковых геодезических измерений (определений)	0
3	-	-	-	352939.02	4312532.70	-	Метод спутниковых геодезических измерений (определений)	0.10
2	352936.30	4312524.95	-	352948.50	4312536.99	-	Метод спутниковых геодезических измерений (определений)	0.10

2. Иные сведения об объекте недвижимости с кадастровым номером: 70:14:0103004:288 :

1.

3. Пояснения к сведениям об объекте недвижимости с кадастровым номером 70:14:0103004:288 :

1. -

Сведения о зданиях, сооружениях, объектах незавершенного строительства, необходимые для исправления реестровых ошибок в сведениях об описании их местоположения

1. Сведения о характерных точках контура

здание

вид объекта недвижимости (здание, сооружение, объект незавершенного строительства)

с кадастровым номером 70:14:0100035:4926 :

Система координат МСК-70, зона 4

Зона № 4

Обозначение характерных точек контура	Содержатся в Едином государственном реестре недвижимости			Определены в ходе выполнения комплексных кадастровых работ			Метод определения координат	Формулы, примененные для расчета средней квадратической погрешности определения координат характерных точек (Mt), м, с подставленными в такие формулы значениями и итоговые (вычисленные) значения Mt, м
	Координаты, м		Радиус, м	Координаты, м		Радиус, м		
	X	Y	R	X	Y	R		
1	2	3	4	5	6	7	8	9
								-
1	352746.81	4312524.08	-	352759.92	4312541.90	-	Метод спутниковых геодезических измерений (определений)	0.10
2	352748.92	4312532.96	-	352761.98	4312550.79	-	Метод спутниковых геодезических измерений (определений)	0.10
3	352738.08	4312535.60	-	352751.13	4312553.37	-	Метод спутниковых геодезических измерений (определений)	0.10
4	352735.97	4312526.72	-	352749.07	4312544.47	-	Метод спутниковых геодезических измерений (определений)	0.10
1	352746.81	4312524.08	-	352759.92	4312541.90	-	Метод спутниковых геодезических измерений (определений)	0.10

2. Иные сведения об объекте недвижимости с кадастровым номером: 70:14:0100035:4926 :

1.

3. Пояснения к сведениям об объекте недвижимости с кадастровым номером 70:14:0100035:4926 :

1. -

Сведения о зданиях, сооружениях, объектах незавершенного строительства, необходимые для исправления реестровых ошибок в сведениях об описании их местоположения

1. Сведения о характерных точках контура

здание

вид объекта недвижимости (здание, сооружение, объект незавершенного строительства)

с кадастровым номером 70:14:0100035:3939 :

Система координат МСК-70, зона 4

Зона № 4

Обозначение характерных точек контура	Содержатся в Едином государственном реестре недвижимости			Определены в ходе выполнения комплексных кадастровых работ			Метод определения координат	Формулы, примененные для расчета средней квадратической погрешности определения координат характерных точек (Mt), м, с подставленными в такие формулы значениями и итоговые (вычисленные) значения Mt, м
	Координаты, м		Радиус, м	Координаты, м		Радиус, м		
	X	Y	R	X	Y	R		
1	2	3	4	5	6	7	8	9
								-
1	352851.52	4312640.68	-	352867.02	4312655.93	-	Метод спутниковых геодезических измерений (определений)	0.10
2	352851.46	4312648.65	-	352867.54	4312663.88	-	Метод спутниковых геодезических измерений (определений)	0.10
3	352843.49	4312648.58	-	352859.59	4312664.39	-	Метод спутниковых геодезических измерений (определений)	0.10
4	352843.55	4312640.61	-	352859.06	4312656.44	-	Метод спутниковых геодезических измерений (определений)	0.10
1	352851.52	4312640.68	-	352867.02	4312655.93	-	Метод спутниковых геодезических измерений (определений)	0.10

2. Иные сведения об объекте недвижимости с кадастровым номером: 70:14:0100035:3939 :

1.

3. Пояснения к сведениям об объекте недвижимости с кадастровым номером 70:14:0100035:3939 :

1. -

Сведения о зданиях, сооружениях, объектах незавершенного строительства, необходимые для исправления реестровых ошибок в сведениях об описании их местоположения

1. Сведения о характерных точках контура

здание

вид объекта недвижимости (здание, сооружение, объект незавершенного строительства)

с кадастровым номером 70:14:0100035:5895 :

Система координат МСК-70, зона 4

Зона № 4

Обозначение характерных точек контура	Содержатся в Едином государственном реестре недвижимости			Определены в ходе выполнения комплексных кадастровых работ			Метод определения координат	Формулы, примененные для расчета средней квадратической погрешности определения координат характерных точек (Mt), м, с подставленными в такие формулы значениями и итоговые (вычисленные) значения Mt, м
	Координаты, м		Радиус, м	Координаты, м		Радиус, м		
	X	Y	R	X	Y	R		
1	2	3	4	5	6	7	8	9
70:14:0100035:5895 (1/2)								-
1	352912.86	4312815.4 9	-	352932.3 5	4312827.8 5	-	Метод спутниковых геодезических измерений (определений)	0.10
2	352912.97	4312823.0 3	-	352932.4 2	4312835.3 9	-	Метод спутниковых геодезических измерений (определений)	0.10
3	352911.94	4312823.0 5	-	352931.3 9	4312835.4 1	-	Метод спутниковых геодезических измерений (определений)	0.10
4	352912.02	4312828.1 4	-	352931.4 4	4312840.5 0	-	Метод спутниковых геодезических измерений (определений)	0.10
5	352903.84	4312828.2 7	-	352923.2 6	4312840.5 8	-	Метод спутниковых геодезических измерений (определений)	0.10
6	352903.69	4312818.1 8	-	352923.1 7	4312830.4 9	-	Метод спутниковых геодезических измерений (определений)	0.10
7	352903.68	4312817.5 5	-	352923.1 6	4312829.8 6	-	Метод спутниковых геодезических измерений (определений)	0.10

Сведения о зданиях, сооружениях, объектах незавершенного строительства, необходимые для исправления реестровых ошибок в сведениях об описании их местоположения

1. Сведения о характерных точках контура

здание

вид объекта недвижимости (здание, сооружение, объект незавершенного строительства)

с кадастровым номером 70:14:0100035:5895 :

Система координат МСК-70, зона 4

Зона № 4

Обозначение характерных точек контура	Содержатся в Едином государственном реестре недвижимости			Определены в ходе выполнения комплексных кадастровых работ			Метод определения координат	Формулы, примененные для расчета средней квадратической погрешности определения координат характерных точек (Mt), м, с подставленными в такие формулы значениями и итоговые (вычисленные) значения Mt, м
	Координаты, м		Радиус, м	Координаты, м		Радиус, м		
	X	Y	R	X	Y	R		
1	2	3	4	5	6	7	8	9
8	352903.65	4312815.64	-	352923.14	4312827.95	-	Метод спутниковых геодезических измерений (определений)	0.10
1	352912.86	4312815.49	-	352932.35	4312827.85	-	Метод спутниковых геодезических измерений (определений)	0.10
70:14:0100035:5895 (2/2)								-
7	352903.68	4312817.55	-	352923.16	4312829.86	-	Метод спутниковых геодезических измерений (определений)	0.10
6	352903.69	4312818.18	-	352923.17	4312830.49	-	Метод спутниковых геодезических измерений (определений)	0.10
9	352903.43	4312818.18	-	352922.91	4312830.49	-	Метод спутниковых геодезических измерений (определений)	0.10
10	352903.42	4312817.55	-	352922.90	4312829.86	-	Метод спутниковых геодезических измерений (определений)	0.10
7	352903.68	4312817.55	-	352923.16	4312829.86	-	Метод спутниковых геодезических измерений (определений)	0.10

**Сведения о зданиях, сооружениях, объектах незавершенного строительства,
необходимые для исправления реестровых ошибок в сведениях об описании их
местоположения**

**2. Иные сведения об объекте недвижимости
с кадастровым номером: 70:14:0100035:5895 :**

1.

3. Пояснения к сведениям об объекте недвижимости с кадастровым номером 70:14:0100035:5895 :

1.	-
----	---

Сведения о зданиях, сооружениях, объектах незавершенного строительства, необходимые для исправления реестровых ошибок в сведениях об описании их местоположения

1. Сведения о характерных точках контура

здание

вид объекта недвижимости (здание, сооружение, объект незавершенного строительства)

с кадастровым номером **70:14:0100035:3363** :

Система координат МСК-70, зона 4

Зона № 4

Обозначение характерных точек контура	Содержатся в Едином государственном реестре недвижимости			Определены в ходе выполнения комплексных кадастровых работ			Метод определения координат	Формулы, примененные для расчета средней квадратической погрешности определения координат характерных точек (Mt), м, с подставленными в такие формулы значениями и итоговые (вычисленные) значения Mt, м
	Координаты, м		Радиус, м	Координаты, м		Радиус, м		
	X	Y	R	X	Y	R		
1	2	3	4	5	6	7	8	9
								-
1	352887.23	4312819.88	-	352907.06	4312832.46	-	Метод спутниковых геодезических измерений (определений)	0.10
2	352887.03	4312831.28	-	352907.13	4312843.86	-	Метод спутниковых геодезических измерений (определений)	0.10
3	352877.32	4312831.10	-	352897.42	4312843.90	-	Метод спутниковых геодезических измерений (определений)	0.10
4	352877.52	4312819.71	-	352897.35	4312832.51	-	Метод спутниковых геодезических измерений (определений)	0.10
1	352887.23	4312819.88	-	352907.06	4312832.46	-	Метод спутниковых геодезических измерений (определений)	0.10

2. Иные сведения об объекте недвижимости с кадастровым номером: 70:14:0100035:3363 :

1.

3. Пояснения к сведениям об объекте недвижимости с кадастровым номером 70:14:0100035:3363 :

1. -

Сведения о зданиях, сооружениях, объектах незавершенного строительства, необходимые для исправления реестровых ошибок в сведениях об описании их местоположения

1. Сведения о характерных точках контура

здание

вид объекта недвижимости (здание, сооружение, объект незавершенного строительства)

с кадастровым номером **70:14:0100035:2419** :

Система координат МСК-70, зона 4

Зона № 4

Обозначение характерных точек контура	Содержатся в Едином государственном реестре недвижимости			Определены в ходе выполнения комплексных кадастровых работ			Метод определения координат	Формулы, примененные для расчета средней квадратической погрешности определения координат характерных точек (Mt), м, с подставленными в такие формулы значениями и итоговые (вычисленные) значения Mt, м
	Координаты, м		Радиус, м	Координаты, м		Радиус, м		
	X	Y	R	X	Y	R		
1	2	3	4	5	6	7	8	9
								-
1	352865.62	4312817.64	-	352885.48	4312832.48	-	Метод спутниковых геодезических измерений (определений)	0.10
2	352865.45	4312831.32	-	352885.71	4312846.16	-	Метод спутниковых геодезических измерений (определений)	0.10
3	352855.20	4312831.19	-	352875.46	4312846.33	-	Метод спутниковых геодезических измерений (определений)	0.10
4	352855.37	4312817.51	-	352875.24	4312832.65	-	Метод спутниковых геодезических измерений (определений)	0.10
1	352865.62	4312817.64	-	352885.48	4312832.48	-	Метод спутниковых геодезических измерений (определений)	0.10

2. Иные сведения об объекте недвижимости с кадастровым номером: 70:14:0100035:2419 :

1.

3. Пояснения к сведениям об объекте недвижимости с кадастровым номером 70:14:0100035:2419 :

1. -

Сведения о зданиях, сооружениях, объектах незавершенного строительства, необходимые для исправления реестровых ошибок в сведениях об описании их местоположения

1. Сведения о характерных точках контура

здание

вид объекта недвижимости (здание, сооружение, объект незавершенного строительства)

с кадастровым номером **70:14:0100035:4577** :

Система координат МСК-70, зона 4

Зона № 4

Обозначение характерных точек контура	Содержатся в Едином государственном реестре недвижимости			Определены в ходе выполнения комплексных кадастровых работ			Метод определения координат	Формулы, примененные для расчета средней квадратической погрешности определения координат характерных точек (Mt), м, с подставленными в такие формулы значениями и итоговые (вычисленные) значения Mt, м
	Координаты, м		Радиус, м	Координаты, м		Радиус, м		
	X	Y	R	X	Y	R		
1	2	3	4	5	6	7	8	9
								-
1	352835.08	4312815.12	-	352855.34	4312828.96	-	Метод спутниковых геодезических измерений (определений)	0.10
2	352836.52	4312816.01	-	352856.80	4312829.81	-	Метод спутниковых геодезических измерений (определений)	0.10
3	352837.15	4312817.57	-	352857.48	4312831.35	-	Метод спутниковых геодезических измерений (определений)	0.10
4	352836.75	4312819.22	-	352857.13	4312833.01	-	Метод спутниковых геодезических измерений (определений)	0.10
5	352835.46	4312820.30	-	352855.87	4312834.13	-	Метод спутниковых геодезических измерений (определений)	0.10
6	352834.02	4312820.41	-	352854.43	4312834.28	-	Метод спутниковых геодезических измерений (определений)	0.10
7	352832.83	4312822.31	-	352853.30	4312836.21	-	Метод спутниковых геодезических измерений (определений)	0.10

Сведения о зданиях, сооружениях, объектах незавершенного строительства, необходимые для исправления реестровых ошибок в сведениях об описании их местоположения

1. Сведения о характерных точках контура

здание

вид объекта недвижимости (здание, сооружение, объект незавершенного строительства)

с кадастровым номером **70:14:0100035:4577** :

Система координат МСК-70, зона 4

Зона № 4

Обозначение характерных точек контура	Содержатся в Едином государственном реестре недвижимости			Определены в ходе выполнения комплексных кадастровых работ			Метод определения координат	Формулы, примененные для расчета средней квадратической погрешности определения координат характерных точек (Mt), м, с подставленными в такие формулы значениями и итоговые (вычисленные) значения Mt, м
	Координаты, м		Радиус, м	Координаты, м		Радиус, м		
	X	Y	R	X	Y	R		
1	2	3	4	5	6	7	8	9
8	352831.06	4312821.21	-	352851.50	4312835.17	-	Метод спутниковых геодезических измерений (определений)	0.10
9	352832.24	4312819.30	-	352852.62	4312833.22	-	Метод спутниковых геодезических измерений (определений)	0.10
10	352831.70	4312817.97	-	352852.04	4312831.91	-	Метод спутниковых геодезических измерений (определений)	0.10
11	352832.10	4312816.33	-	352852.39	4312830.26	-	Метод спутниковых геодезических измерений (определений)	0.10
12	352833.40	4312815.24	-	352853.66	4312829.13	-	Метод спутниковых геодезических измерений (определений)	0.10
1	352835.08	4312815.12	-	352855.34	4312828.96	-	Метод спутниковых геодезических измерений (определений)	0.10

2. Иные сведения об объекте недвижимости с кадастровым номером: 70:14:0100035:4577 :

1.

3. Пояснения к сведениям об объекте недвижимости с кадастровым номером 70:14:0100035:4577 :

1. -

Сведения о зданиях, сооружениях, объектах незавершенного строительства, необходимые для исправления реестровых ошибок в сведениях об описании их местоположения

1. Сведения о характерных точках контура

здание

вид объекта недвижимости (здание, сооружение, объект незавершенного строительства)

с кадастровым номером **70:14:0100035:4964** :

Система координат МСК-70, зона 4

Зона № 4

Обозначение характерных точек контура	Содержатся в Едином государственном реестре недвижимости			Определены в ходе выполнения комплексных кадастровых работ			Метод определения координат	Формулы, примененные для расчета средней квадратической погрешности определения координат характерных точек (Mt), м, с подставленными в такие формулы значениями и итоговые (вычисленные) значения Mt, м
	Координаты, м		Радиус, м	Координаты, м		Радиус, м		
	X	Y	R	X	Y	R		
1	2	3	4	5	6	7	8	9
								-
1	352765.71	4312760.59	-	352785.79	4312777.13	-	Метод спутниковых геодезических измерений (определений)	0.10
2	352765.58	4312766.33	-	352785.83	4312782.87	-	Метод спутниковых геодезических измерений (определений)	0.10
3	352762.50	4312766.26	-	352782.74	4312782.89	-	Метод спутниковых геодезических измерений (определений)	0.10
4	352762.37	4312772.29	-	352782.79	4312788.92	-	Метод спутниковых геодезических измерений (определений)	0.10
5	352756.12	4312772.15	-	352776.54	4312788.96	-	Метод спутниковых геодезических измерений (определений)	0.10
6	352756.39	4312760.38	-	352776.47	4312777.19	-	Метод спутниковых геодезических измерений (определений)	0.10
1	352765.71	4312760.59	-	352785.79	4312777.13	-	Метод спутниковых геодезических измерений (определений)	0.10

**Сведения о зданиях, сооружениях, объектах незавершенного строительства,
необходимые для исправления реестровых ошибок в сведениях об описании их
местоположения**

**2. Иные сведения об объекте недвижимости
с кадастровым номером: 70:14:0100035:4964 :**

1.

3. Пояснения к сведениям об объекте недвижимости с кадастровым номером 70:14:0100035:4964 :

1.

-

Сведения о зданиях, сооружениях, объектах незавершенного строительства, необходимые для исправления реестровых ошибок в сведениях об описании их местоположения

1. Сведения о характерных точках контура

здание

вид объекта недвижимости (здание, сооружение, объект незавершенного строительства)

с кадастровым номером **70:14:0100035:4935** :

Система координат МСК-70, зона 4

Зона № 4

Обозначение характерных точек контура	Содержатся в Едином государственном реестре недвижимости			Определены в ходе выполнения комплексных кадастровых работ			Метод определения координат	Формулы, примененные для расчета средней квадратической погрешности определения координат характерных точек (Mt), м, с подставленными в такие формулы значениями и итоговые (вычисленные) значения Mt, м
	Координаты, м		Радиус, м	Координаты, м		Радиус, м		
	X	Y	R	X	Y	R		
1	2	3	4	5	6	7	8	9
								-
1	352763.86	4312725.32	-	352782.15	4312742.06	-	Метод спутниковых геодезических измерений (определений)	0.10
2	352763.83	4312737.19	-	352782.46	4312753.92	-	Метод спутниковых геодезических измерений (определений)	0.10
3	352753.96	4312737.17	-	352772.60	4312754.19	-	Метод спутниковых геодезических измерений (определений)	0.10
4	352753.97	4312735.17	-	352772.55	4312752.19	-	Метод спутниковых геодезических измерений (определений)	0.10
5	352750.44	4312735.18	-	352769.02	4312752.30	-	Метод спутниковых геодезических измерений (определений)	0.10
6	352750.42	4312727.28	-	352768.77	4312744.41	-	Метод спутниковых геодезических измерений (определений)	0.10
7	352754.00	4312727.27	-	352772.35	4312744.29	-	Метод спутниковых геодезических измерений (определений)	0.10

Сведения о зданиях, сооружениях, объектах незавершенного строительства, необходимые для исправления реестровых ошибок в сведениях об описании их местоположения

1. Сведения о характерных точках контура

здание

вид объекта недвижимости (здание, сооружение, объект незавершенного строительства)

с кадастровым номером **70:14:0100035:4935** :

Система координат МСК-70, зона 4

Зона № 4

Обозначение характерных точек контура	Содержатся в Едином государственном реестре недвижимости			Определены в ходе выполнения комплексных кадастровых работ			Метод определения координат	Формулы, примененные для расчета средней квадратической погрешности определения координат характерных точек (Mt), м, с подставленными в такие формулы значениями и итоговые (вычисленные) значения Mt, м
	Координаты, м		Радиус, м	Координаты, м		Радиус, м		
	X	Y	R	X	Y	R		
1	2	3	4	5	6	7	8	9
8	352754.00	4312725.30	-	352772.29	4312742.32	-	Метод спутниковых геодезических измерений (определений)	0.10
1	352763.86	4312725.32	-	352782.15	4312742.06	-	Метод спутниковых геодезических измерений (определений)	0.10

2. Иные сведения об объекте недвижимости с кадастровым номером: 70:14:0100035:4935 :

1.

3. Пояснения к сведениям об объекте недвижимости с кадастровым номером 70:14:0100035:4935 :

1.

-

Сведения о зданиях, сооружениях, объектах незавершенного строительства, необходимые для исправления реестровых ошибок в сведениях об описании их местоположения

1. Сведения о характерных точках контура

здание

вид объекта недвижимости (здание, сооружение, объект незавершенного строительства)

с кадастровым номером 70:14:0100035:5884 :

Система координат МСК-70, зона 4

Зона № 4

Обозначение характерных точек контура	Содержатся в Едином государственном реестре недвижимости			Определены в ходе выполнения комплексных кадастровых работ			Метод определения координат	Формулы, примененные для расчета средней квадратической погрешности определения координат характерных точек (Mt), м, с подставленными в такие формулы значениями и итоговые (вычисленные) значения Mt, м
	Координаты, м		Радиус, м	Координаты, м		Радиус, м		
	X	Y	R	X	Y	R		
1	2	3	4	5	6	7	8	9
								-
1	353059.84	4312728.01	-	353077.78	4312736.57	-	Метод спутниковых геодезических измерений (определений)	0.10
2	353059.75	4312736.74	-	353077.74	4312745.30	-	Метод спутниковых геодезических измерений (определений)	0.10
3	353051.51	4312736.66	-	353069.50	4312745.27	-	Метод спутниковых геодезических измерений (определений)	0.10
4	353051.60	4312727.93	-	353069.54	4312736.54	-	Метод спутниковых геодезических измерений (определений)	0.10
5	353054.74	4312727.96	-	353072.68	4312736.55	-	Метод спутниковых геодезических измерений (определений)	0.10
6	353054.75	4312726.20	-	353072.68	4312734.79	-	Метод спутниковых геодезических измерений (определений)	0.10
7	353056.69	4312726.22	-	353074.62	4312734.80	-	Метод спутниковых геодезических измерений (определений)	0.10

Сведения о зданиях, сооружениях, объектах незавершенного строительства, необходимые для исправления реестровых ошибок в сведениях об описании их местоположения

1. Сведения о характерных точках контура

здание

вид объекта недвижимости (здание, сооружение, объект незавершенного строительства)

с кадастровым номером 70:14:0100035:5884 :

Система координат МСК-70, зона 4

Зона № 4

Обозначение характерных точек контура	Содержатся в Едином государственном реестре недвижимости			Определены в ходе выполнения комплексных кадастровых работ			Метод определения координат	Формулы, примененные для расчета средней квадратической погрешности определения координат характерных точек (Mt), м, с подставленными в такие формулы значениями и итоговые (вычисленные) значения Mt, м
	Координаты, м		Радиус, м	Координаты, м		Радиус, м		
	X	Y	R	X	Y	R		
1	2	3	4	5	6	7	8	9
8	353056.68	4312727.9 8	-	353074.6 2	4312736.5 6	-	Метод спутниковых геодезических измерений (определений)	0.10
1	353059.84	4312728.0 1	-	353077.7 8	4312736.5 7	-	Метод спутниковых геодезических измерений (определений)	0.10

2. Иные сведения об объекте недвижимости с кадастровым номером: 70:14:0100035:5884 :

1.

3. Пояснения к сведениям об объекте недвижимости с кадастровым номером 70:14:0100035:5884 :

1.

-

Сведения о зданиях, сооружениях, объектах незавершенного строительства, необходимые для исправления реестровых ошибок в сведениях об описании их местоположения

1. Сведения о характерных точках контура

здание

вид объекта недвижимости (здание, сооружение, объект незавершенного строительства)

с кадастровым номером 70:14:0100035:4202 :

Система координат МСК-70, зона 4

Зона № 4

Обозначение характерных точек контура	Содержатся в Едином государственном реестре недвижимости			Определены в ходе выполнения комплексных кадастровых работ			Метод определения координат	Формулы, примененные для расчета средней квадратической погрешности определения координат характерных точек (Mt), м, с подставленными в такие формулы значениями и итоговые (вычисленные) значения Mt, м
	Координаты, м		Радиус, м	Координаты, м		Радиус, м		
	X	Y	R	X	Y	R		
1	2	3	4	5	6	7	8	9
								-
1	352960.31	4312724.80	-	352978.46	4312735.68	-	Метод спутниковых геодезических измерений (определений)	0.10
2	352960.20	4312733.30	-	352978.30	4312744.18	-	Метод спутниковых геодезических измерений (определений)	0.10
3	352948.70	4312733.16	-	352966.80	4312743.97	-	Метод спутниковых геодезических измерений (определений)	0.10
4	352948.81	4312724.66	-	352966.96	4312735.47	-	Метод спутниковых геодезических измерений (определений)	0.10
1	352960.31	4312724.80	-	352978.46	4312735.68	-	Метод спутниковых геодезических измерений (определений)	0.10

2. Иные сведения об объекте недвижимости с кадастровым номером: 70:14:0100035:4202 :

1.

3. Пояснения к сведениям об объекте недвижимости с кадастровым номером 70:14:0100035:4202 :

1. -

Сведения о зданиях, сооружениях, объектах незавершенного строительства, необходимые для исправления реестровых ошибок в сведениях об описании их местоположения

1. Сведения о характерных точках контура

здание

вид объекта недвижимости (здание, сооружение, объект незавершенного строительства)

с кадастровым номером **70:14:0100035:5385** :

Система координат МСК-70, зона 4

Зона № 4

Обозначение характерных точек контура	Содержатся в Едином государственном реестре недвижимости			Определены в ходе выполнения комплексных кадастровых работ			Метод определения координат	Формулы, примененные для расчета средней квадратической погрешности определения координат характерных точек (Mt), м, с подставленными в такие формулы значениями и итоговые (вычисленные) значения Mt, м
	Координаты, м		Радиус, м	Координаты, м		Радиус, м		
	X	Y	R	X	Y	R		
1	2	3	4	5	6	7	8	9
								-
1	352929.81	4312722.95	-	352941.85	4312735.05	-	Метод спутниковых геодезических измерений (определений)	0.10
2	352929.56	4312734.93	-	352941.60	4312747.03	-	Метод спутниковых геодезических измерений (определений)	0.10
3	352938.67	4312735.12	-	352950.71	4312747.22	-	Метод спутниковых геодезических измерений (определений)	0.10
4	352938.92	4312723.14	-	352950.96	4312735.24	-	Метод спутниковых геодезических измерений (определений)	0.10
1	352929.81	4312722.95	-	352941.85	4312735.05	-	Метод спутниковых геодезических измерений (определений)	0.10

2. Иные сведения об объекте недвижимости с кадастровым номером: 70:14:0100035:5385 :

1.

3. Пояснения к сведениям об объекте недвижимости с кадастровым номером 70:14:0100035:5385 :

1. -

Сведения о зданиях, сооружениях, объектах незавершенного строительства, необходимые для исправления реестровых ошибок в сведениях об описании их местоположения

1. Сведения о характерных точках контура

здание

вид объекта недвижимости (здание, сооружение, объект незавершенного строительства)

с кадастровым номером **70:14:0100035:3364** :

Система координат МСК-70, зона 4

Зона № 4

Обозначение характерных точек контура	Содержатся в Едином государственном реестре недвижимости			Определены в ходе выполнения комплексных кадастровых работ			Метод определения координат	Формулы, примененные для расчета средней квадратической погрешности определения координат характерных точек (Mt), м, с подставленными в такие формулы значениями и итоговые (вычисленные) значения Mt, м
	Координаты, м		Радиус, м	Координаты, м		Радиус, м		
	X	Y	R	X	Y	R		
1	2	3	4	5	6	7	8	9
								-
1	352878.66	4312728.86	-	352896.11	4312741.76	-	Метод спутниковых геодезических измерений (определений)	0.10
2	352878.35	4312735.05	-	352896.12	4312747.96	-	Метод спутниковых геодезических измерений (определений)	0.10
3	352872.16	4312734.75	-	352889.93	4312747.98	-	Метод спутниковых геодезических измерений (определений)	0.10
4	352872.47	4312728.56	-	352889.91	4312741.78	-	Метод спутниковых геодезических измерений (определений)	0.10
1	352878.66	4312728.86	-	352896.11	4312741.76	-	Метод спутниковых геодезических измерений (определений)	0.10

2. Иные сведения об объекте недвижимости с кадастровым номером: 70:14:0100035:3364 :

1.

3. Пояснения к сведениям об объекте недвижимости с кадастровым номером 70:14:0100035:3364 :

1. -

Сведения о зданиях, сооружениях, объектах незавершенного строительства, необходимые для исправления реестровых ошибок в сведениях об описании их местоположения

1. Сведения о характерных точках контура

здание

вид объекта недвижимости (здание, сооружение, объект незавершенного строительства)

с кадастровым номером **70:14:0100035:3313** :

Система координат МСК-70, зона 4

Зона № 4

Обозначение характерных точек контура	Содержатся в Едином государственном реестре недвижимости			Определены в ходе выполнения комплексных кадастровых работ			Метод определения координат	Формулы, примененные для расчета средней квадратической погрешности определения координат характерных точек (Mt), м, с подставленными в такие формулы значениями и итоговые (вычисленные) значения Mt, м
	Координаты, м		Радиус, м	Координаты, м		Радиус, м		
	X	Y	R	X	Y	R		
1	2	3	4	5	6	7	8	9
								-
1	352864.02	4312731.68	-	352881.99	4312744.83	-	Метод спутниковых геодезических измерений (определений)	0.10
2	352863.53	4312743.67	-	352882.02	4312756.83	-	Метод спутниковых геодезических измерений (определений)	0.10
3	352850.35	4312743.13	-	352868.82	4312756.86	-	Метод спутниковых геодезических измерений (определений)	0.10
4	352850.84	4312731.14	-	352868.79	4312744.86	-	Метод спутниковых геодезических измерений (определений)	0.10
1	352864.02	4312731.68	-	352881.99	4312744.83	-	Метод спутниковых геодезических измерений (определений)	0.10

2. Иные сведения об объекте недвижимости с кадастровым номером: 70:14:0100035:3313 :

1.

3. Пояснения к сведениям об объекте недвижимости с кадастровым номером 70:14:0100035:3313 :

1.

-

Сведения о зданиях, сооружениях, объектах незавершенного строительства, необходимые для исправления реестровых ошибок в сведениях об описании их местоположения

1. Сведения о характерных точках контура

здание

вид объекта недвижимости (здание, сооружение, объект незавершенного строительства)

с кадастровым номером 70:14:0100035:3946 :

Система координат МСК-70, зона 4

Зона № 4

Обозначение характерных точек контура	Содержатся в Едином государственном реестре недвижимости			Определены в ходе выполнения комплексных кадастровых работ			Метод определения координат	Формулы, примененные для расчета средней квадратической погрешности определения координат характерных точек (Mt), м, с подставленными в такие формулы значениями и итоговые (вычисленные) значения Mt, м
	Координаты, м		Радиус, м	Координаты, м		Радиус, м		
	X	Y	R	X	Y	R		
1	2	3	4	5	6	7	8	9
								-
1	352833.19	4312778.27	-	352852.64	4312793.75	-	Метод спутниковых геодезических измерений (определений)	0.10
2	352832.95	4312786.32	-	352852.38	4312801.80	-	Метод спутниковых геодезических измерений (определений)	0.10
3	352832.76	4312786.31	-	352852.19	4312801.79	-	Метод спутниковых геодезических измерений (определений)	0.10
4	352832.70	4312788.23	-	352852.12	4312803.71	-	Метод спутниковых геодезических измерений (определений)	0.10
5	352824.43	4312787.97	-	352843.85	4312803.42	-	Метод спутниковых геодезических измерений (определений)	0.10
6	352824.49	4312786.05	-	352843.92	4312801.50	-	Метод спутниковых геодезических измерений (определений)	0.10
7	352824.30	4312786.04	-	352843.73	4312801.49	-	Метод спутниковых геодезических измерений (определений)	0.10

Сведения о зданиях, сооружениях, объектах незавершенного строительства, необходимые для исправления реестровых ошибок в сведениях об описании их местоположения

1. Сведения о характерных точках контура

здание

вид объекта недвижимости (здание, сооружение, объект незавершенного строительства)

с кадастровым номером **70:14:0100035:3946** :

Система координат МСК-70, зона 4

Зона № 4

Обозначение характерных точек контура	Содержатся в Едином государственном реестре недвижимости			Определены в ходе выполнения комплексных кадастровых работ			Метод определения координат	Формулы, примененные для расчета средней квадратической погрешности определения координат характерных точек (Mt), м, с подставленными в такие формулы значениями и итоговые (вычисленные) значения Mt, м
	Координаты, м		Радиус, м	Координаты, м		Радиус, м		
	X	Y	R	X	Y	R		
1	2	3	4	5	6	7	8	9
8	352824.54	4312777.9 9	-	352843.9 9	4312793.4 4	-	Метод спутниковых геодезических измерений (определений)	0.10
1	352833.19	4312778.2 7	-	352852.6 4	4312793.7 5	-	Метод спутниковых геодезических измерений (определений)	0.10

2. Иные сведения об объекте недвижимости с кадастровым номером: 70:14:0100035:3946 :

1.

3. Пояснения к сведениям об объекте недвижимости с кадастровым номером 70:14:0100035:3946 :

1. -

Сведения о зданиях, сооружениях, объектах незавершенного строительства, необходимые для исправления реестровых ошибок в сведениях об описании их местоположения

1. Сведения о характерных точках контура

здание

вид объекта недвижимости (здание, сооружение, объект незавершенного строительства)

с кадастровым номером **70:14:0100035:5252** :

Система координат МСК-70, зона 4

Зона № 4

Обозначение характерных точек контура	Содержатся в Едином государственном реестре недвижимости			Определены в ходе выполнения комплексных кадастровых работ			Метод определения координат	Формулы, примененные для расчета средней квадратической погрешности определения координат характерных точек (Mt), м, с подставленными в такие формулы значениями и итоговые (вычисленные) значения Mt, м
	Координаты, м		Радиус, м	Координаты, м		Радиус, м		
	X	Y	R	X	Y	R		
1	2	3	4	5	6	7	8	9
								-
1	352863.62	4312775.89	-	352883.29	4312790.08	-	Метод спутниковых геодезических измерений (определений)	0.10
2	352863.62	4312787.84	-	352883.29	4312802.03	-	Метод спутниковых геодезических измерений (определений)	0.10
3	352849.01	4312787.84	-	352868.68	4312802.03	-	Метод спутниковых геодезических измерений (определений)	0.10
4	352849.01	4312778.64	-	352868.68	4312792.83	-	Метод спутниковых геодезических измерений (определений)	0.10
5	352859.30	4312778.64	-	352878.97	4312792.83	-	Метод спутниковых геодезических измерений (определений)	0.10
6	352859.30	4312775.89	-	352878.97	4312790.08	-	Метод спутниковых геодезических измерений (определений)	0.10
1	352863.62	4312775.89	-	352883.29	4312790.08	-	Метод спутниковых геодезических измерений (определений)	0.10

**Сведения о зданиях, сооружениях, объектах незавершенного строительства,
необходимые для исправления реестровых ошибок в сведениях об описании их
местоположения**

**2. Иные сведения об объекте недвижимости
с кадастровым номером: 70:14:0100035:5252 :**

1.

3. Пояснения к сведениям об объекте недвижимости с кадастровым номером 70:14:0100035:5252 :

1.

-

Сведения о зданиях, сооружениях, объектах незавершенного строительства, необходимые для исправления реестровых ошибок в сведениях об описании их местоположения

1. Сведения о характерных точках контура

здание

вид объекта недвижимости (здание, сооружение, объект незавершенного строительства)

с кадастровым номером **70:14:0100035:5242** :

Система координат МСК-70, зона 4

Зона № 4

Обозначение характерных точек контура	Содержатся в Едином государственном реестре недвижимости			Определены в ходе выполнения комплексных кадастровых работ			Метод определения координат	Формулы, примененные для расчета средней квадратической погрешности определения координат характерных точек (Mt), м, с подставленными в такие формулы значениями и итоговые (вычисленные) значения Mt, м
	Координаты, м		Радиус, м	Координаты, м		Радиус, м		
	X	Y	R	X	Y	R		
1	2	3	4	5	6	7	8	9
								-
1	352891.74	4312758.94	-	352910.95	4312771.98	-	Метод спутниковых геодезических измерений (определений)	0.10
2	352891.66	4312765.65	-	352910.98	4312778.69	-	Метод спутниковых геодезических измерений (определений)	0.10
3	352887.78	4312765.61	-	352907.10	4312778.72	-	Метод спутниковых геодезических измерений (определений)	0.10
4	352887.86	4312758.90	-	352907.07	4312772.01	-	Метод спутниковых геодезических измерений (определений)	0.10
1	352891.74	4312758.94	-	352910.95	4312771.98	-	Метод спутниковых геодезических измерений (определений)	0.10

2. Иные сведения об объекте недвижимости с кадастровым номером: 70:14:0100035:5242 :

1.

3. Пояснения к сведениям об объекте недвижимости с кадастровым номером 70:14:0100035:5242 :

1. -

Сведения о зданиях, сооружениях, объектах незавершенного строительства, необходимые для исправления реестровых ошибок в сведениях об описании их местоположения

1. Сведения о характерных точках контура

здание

вид объекта недвижимости (здание, сооружение, объект незавершенного строительства)

с кадастровым номером **70:14:0100035:5244** :

Система координат МСК-70, зона 4

Зона № 4

Обозначение характерных точек контура	Содержатся в Едином государственном реестре недвижимости			Определены в ходе выполнения комплексных кадастровых работ			Метод определения координат	Формулы, примененные для расчета средней квадратической погрешности определения координат характерных точек (Mt), м, с подставленными в такие формулы значениями и итоговые (вычисленные) значения Mt, м
	Координаты, м		Радиус, м	Координаты, м		Радиус, м		
	X	Y	R	X	Y	R		
1	2	3	4	5	6	7	8	9
								-
1	352889.31	4312779.67	-	352908.95	4312792.57	-	Метод спутниковых геодезических измерений (определений)	0.10
2	352889.36	4312788.35	-	352909.05	4312801.25	-	Метод спутниковых геодезических измерений (определений)	0.10
3	352882.98	4312788.36	-	352902.67	4312801.29	-	Метод спутниковых геодезических измерений (определений)	0.10
4	352883.04	4312790.86	-	352902.74	4312803.79	-	Метод спутниковых геодезических измерений (определений)	0.10
5	352880.34	4312790.89	-	352900.05	4312803.84	-	Метод спутниковых геодезических измерений (определений)	0.10
6	352880.28	4312788.39	-	352899.97	4312801.34	-	Метод спутниковых геодезических измерений (определений)	0.10
7	352876.64	4312788.39	-	352896.33	4312801.36	-	Метод спутниковых геодезических измерений (определений)	0.10

Сведения о зданиях, сооружениях, объектах незавершенного строительства, необходимые для исправления реестровых ошибок в сведениях об описании их местоположения

1. Сведения о характерных точках контура

здание

вид объекта недвижимости (здание, сооружение, объект незавершенного строительства)

с кадастровым номером 70:14:0100035:5244 :

Система координат МСК-70, зона 4

Зона № 4

Обозначение характерных точек контура	Содержатся в Едином государственном реестре недвижимости			Определены в ходе выполнения комплексных кадастровых работ			Метод определения координат	Формулы, примененные для расчета средней квадратической погрешности определения координат характерных точек (Mt), м, с подставленными в такие формулы значениями и итоговые (вычисленные) значения Mt, м
	Координаты, м		Радиус, м	Координаты, м		Радиус, м		
	X	Y	R	X	Y	R		
1	2	3	4	5	6	7	8	9
8	352876.59	4312779.7 2	-	352896.2 3	4312792.6 9	-	Метод спутниковых геодезических измерений (определений)	0.10
1	352889.31	4312779.6 7	-	352908.9 5	4312792.5 7	-	Метод спутниковых геодезических измерений (определений)	0.10

2. Иные сведения об объекте недвижимости

с кадастровым номером: 70:14:0100035:5244 :

1.

3. Пояснения к сведениям об объекте недвижимости с кадастровым номером 70:14:0100035:5244 :

1.

-

Сведения о зданиях, сооружениях, объектах незавершенного строительства, необходимые для исправления реестровых ошибок в сведениях об описании их местоположения

1. Сведения о характерных точках контура

здание

вид объекта недвижимости (здание, сооружение, объект незавершенного строительства)

с кадастровым номером **70:14:0100035:6178** :

Система координат МСК-70, зона 4

Зона № 4

Обозначение характерных точек контура	Содержатся в Едином государственном реестре недвижимости			Определены в ходе выполнения комплексных кадастровых работ			Метод определения координат	Формулы, примененные для расчета средней квадратической погрешности определения координат характерных точек (Mt), м, с подставленными в такие формулы значениями и итоговые (вычисленные) значения Mt, м
	Координаты, м		Радиус, м	Координаты, м		Радиус, м		
	X	Y	R	X	Y	R		
1	2	3	4	5	6	7	8	9
								-
1	352940.41	4312776.10	-	352958.00	4312789.83	-	Метод спутниковых геодезических измерений (определений)	0.10
2	352940.41	4312788.10	-	352958.14	4312801.83	-	Метод спутниковых геодезических измерений (определений)	0.10
3	352931.41	4312788.10	-	352949.14	4312801.93	-	Метод спутниковых геодезических измерений (определений)	0.10
4	352931.41	4312776.10	-	352949.00	4312789.93	-	Метод спутниковых геодезических измерений (определений)	0.10
1	352940.41	4312776.10	-	352958.00	4312789.83	-	Метод спутниковых геодезических измерений (определений)	0.10

2. Иные сведения об объекте недвижимости с кадастровым номером: 70:14:0100035:6178 :

1.

3. Пояснения к сведениям об объекте недвижимости с кадастровым номером 70:14:0100035:6178 :

1.

-

Сведения о зданиях, сооружениях, объектах незавершенного строительства, необходимые для исправления реестровых ошибок в сведениях об описании их местоположения

1. Сведения о характерных точках контура

здание

вид объекта недвижимости (здание, сооружение, объект незавершенного строительства)

с кадастровым номером **70:14:0100035:5647** :

Система координат МСК-70, зона 4

Зона № 4

Обозначение характерных точек контура	Содержатся в Едином государственном реестре недвижимости			Определены в ходе выполнения комплексных кадастровых работ			Метод определения координат	Формулы, примененные для расчета средней квадратической погрешности определения координат характерных точек (Mt), м, с подставленными в такие формулы значениями и итоговые (вычисленные) значения Mt, м
	Координаты, м		Радиус, м	Координаты, м		Радиус, м		
	X	Y	R	X	Y	R		
1	2	3	4	5	6	7	8	9
								-
1	353011.86	4312782.81	-	353031.78	4312792.24	-	Метод спутниковых геодезических измерений (определений)	0.10
2	353011.86	4312793.75	-	353031.87	4312803.18	-	Метод спутниковых геодезических измерений (определений)	0.10
3	353010.92	4312794.45	-	353030.94	4312803.89	-	Метод спутниковых геодезических измерений (определений)	0.10
4	353008.96	4312794.45	-	353028.98	4312803.91	-	Метод спутниковых геодезических измерений (определений)	0.10
5	353008.02	4312793.75	-	353028.03	4312803.21	-	Метод спутниковых геодезических измерений (определений)	0.10
6	353008.02	4312793.47	-	353028.03	4312802.93	-	Метод спутниковых геодезических измерений (определений)	0.10
7	353005.70	4312793.47	-	353025.71	4312802.95	-	Метод спутниковых геодезических измерений (определений)	0.10

Сведения о зданиях, сооружениях, объектах незавершенного строительства, необходимые для исправления реестровых ошибок в сведениях об описании их местоположения

1. Сведения о характерных точках контура

здание

вид объекта недвижимости (здание, сооружение, объект незавершенного строительства)

с кадастровым номером **70:14:0100035:5647** :

Система координат МСК-70, зона 4

Зона № 4

Обозначение характерных точек контура	Содержатся в Едином государственном реестре недвижимости			Определены в ходе выполнения комплексных кадастровых работ			Метод определения координат	Формулы, примененные для расчета средней квадратической погрешности определения координат характерных точек (Mt), м, с подставленными в такие формулы значениями и итоговые (вычисленные) значения Mt, м
	Координаты, м		Радиус, м	Координаты, м		Радиус, м		
	X	Y	R	X	Y	R		
1	2	3	4	5	6	7	8	9
8	353005.70	4312791.76	-	353025.69	4312801.24	-	Метод спутниковых геодезических измерений (определений)	0.10
9	352999.49	4312791.76	-	353019.48	4312801.30	-	Метод спутниковых геодезических измерений (определений)	0.10
10	352999.49	4312787.90	-	353019.45	4312797.44	-	Метод спутниковых геодезических измерений (определений)	0.10
11	352999.55	4312787.90	-	353019.51	4312797.44	-	Метод спутниковых геодезических измерений (определений)	0.10
12	352999.55	4312782.87	-	353019.47	4312792.41	-	Метод спутниковых геодезических измерений (определений)	0.10
13	353001.90	4312782.87	-	353021.82	4312792.39	-	Метод спутниковых геодезических измерений (определений)	0.10
14	353001.90	4312782.81	-	353021.82	4312792.33	-	Метод спутниковых геодезических измерений (определений)	0.10

Сведения о зданиях, сооружениях, объектах незавершенного строительства, необходимые для исправления реестровых ошибок в сведениях об описании их местоположения

1. Сведения о характерных точках контура

здание

вид объекта недвижимости (здание, сооружение, объект незавершенного строительства)

с кадастровым номером **70:14:0100035:5647** :

Система координат МСК-70, зона 4

Зона № 4

Обозначение характерных точек контура	Содержатся в Едином государственном реестре недвижимости			Определены в ходе выполнения комплексных кадастровых работ			Метод определения координат	Формулы, примененные для расчета средней квадратической погрешности определения координат характерных точек (Mt), м, с подставленными в такие формулы значениями и итоговые (вычисленные) значения Mt, м
	Координаты, м		Радиус, м	Координаты, м		Радиус, м		
	X	Y	R	X	Y	R		
1	2	3	4	5	6	7	8	9
1	353011.86	4312782.81	-	353031.78	4312792.24	-	Метод спутниковых геодезических измерений (определений)	0.10

2. Иные сведения об объекте недвижимости

с кадастровым номером: **70:14:0100035:5647** :

1.

3. Пояснения к сведениям об объекте недвижимости с кадастровым номером 70:14:0100035:5647 :

1. -

Сведения о зданиях, сооружениях, объектах незавершенного строительства, необходимые для исправления реестровых ошибок в сведениях об описании их местоположения

1. Сведения о характерных точках контура

здание

вид объекта недвижимости (здание, сооружение, объект незавершенного строительства)

с кадастровым номером 70:14:0100035:5804 :

Система координат МСК-70, зона 4

Зона № 4

Обозначение характерных точек контура	Содержатся в Едином государственном реестре недвижимости			Определены в ходе выполнения комплексных кадастровых работ			Метод определения координат	Формулы, примененные для расчета средней квадратической погрешности определения координат характерных точек (Mt), м, с подставленными в такие формулы значениями и итоговые (вычисленные) значения Mt, м
	Координаты, м		Радиус, м	Координаты, м		Радиус, м		
	X	Y	R	X	Y	R		
1	2	3	4	5	6	7	8	9
								-
1	353063.20	4312782.48	-	353082.64	4312790.87	-	Метод спутниковых геодезических измерений (определений)	0.10
2	353063.11	4312792.60	-	353082.72	4312800.99	-	Метод спутниковых геодезических измерений (определений)	0.10
3	353059.12	4312792.56	-	353078.73	4312801.02	-	Метод спутниковых геодезических измерений (определений)	0.10
4	353059.09	4312795.09	-	353078.75	4312803.55	-	Метод спутниковых геодезических измерений (определений)	0.10
5	353051.02	4312795.03	-	353070.68	4312803.63	-	Метод спутниковых геодезических измерений (определений)	0.10
6	353051.08	4312787.12	-	353070.60	4312795.72	-	Метод спутниковых геодезических измерений (определений)	0.10
7	353053.63	4312787.13	-	353073.15	4312795.68	-	Метод спутниковых геодезических измерений (определений)	0.10

Сведения о зданиях, сооружениях, объектах незавершенного строительства, необходимые для исправления реестровых ошибок в сведениях об описании их местоположения

1. Сведения о характерных точках контура

здание

вид объекта недвижимости (здание, сооружение, объект незавершенного строительства)

с кадастровым номером **70:14:0100035:5804** :

Система координат МСК-70, зона 4

Зона № 4

Обозначение характерных точек контура	Содержатся в Едином государственном реестре недвижимости			Определены в ходе выполнения комплексных кадастровых работ			Метод определения координат	Формулы, примененные для расчета средней квадратической погрешности определения координат характерных точек (Mt), м, с подставленными в такие формулы значениями и итоговые (вычисленные) значения Mt, м
	Координаты, м		Радиус, м	Координаты, м		Радиус, м		
	X	Y	R	X	Y	R		
1	2	3	4	5	6	7	8	9
8	353053.68	4312782.39	-	353073.12	4312790.94	-	Метод спутниковых геодезических измерений (определений)	0.10
1	353063.20	4312782.48	-	353082.64	4312790.87	-	Метод спутниковых геодезических измерений (определений)	0.10

2. Иные сведения об объекте недвижимости

с кадастровым номером: **70:14:0100035:5804** :

1.

3. Пояснения к сведениям об объекте недвижимости с кадастровым номером 70:14:0100035:5804 :

1.

-

Сведения о зданиях, сооружениях, объектах незавершенного строительства, необходимые для исправления реестровых ошибок в сведениях об описании их местоположения

1. Сведения о характерных точках контура

здание

вид объекта недвижимости (здание, сооружение, объект незавершенного строительства)

с кадастровым номером 70:14:0100035:6182 :

Система координат МСК-70, зона 4

Зона № 4

Обозначение характерных точек контура	Содержатся в Едином государственном реестре недвижимости			Определены в ходе выполнения комплексных кадастровых работ			Метод определения координат	Формулы, примененные для расчета средней квадратической погрешности определения координат характерных точек (Mt), м, с подставленными в такие формулы значениями и итоговые (вычисленные) значения Mt, м
	Координаты, м		Радиус, м	Координаты, м		Радиус, м		
	X	Y	R	X	Y	R		
1	2	3	4	5	6	7	8	9
								-
1	353106.08	4312591.57	-	353120.59	4312599.01	-	Метод спутниковых геодезических измерений (определений)	0.10
2	353099.38	4312605.39	-	353114.46	4312613.10	-	Метод спутниковых геодезических измерений (определений)	0.10
3	353095.00	4312603.27	-	353110.00	4312611.16	-	Метод спутниковых геодезических измерений (определений)	0.10
4	353096.53	4312600.12	-	353111.40	4312607.95	-	Метод спутниковых геодезических измерений (определений)	0.10
5	353094.35	4312599.07	-	353109.18	4312606.99	-	Метод спутниковых геодезических измерений (определений)	0.10
6	353099.53	4312588.39	-	353113.91	4312596.11	-	Метод спутниковых геодезических измерений (определений)	0.10
1	353106.08	4312591.57	-	353120.59	4312599.01	-	Метод спутниковых геодезических измерений (определений)	0.10

**Сведения о зданиях, сооружениях, объектах незавершенного строительства,
необходимые для исправления реестровых ошибок в сведениях об описании их
местоположения**

**2. Иные сведения об объекте недвижимости
с кадастровым номером: 70:14:0100035:6182 :**

1.

3. Пояснения к сведениям об объекте недвижимости с кадастровым номером 70:14:0100035:6182 :

1.	-
----	---

Сведения о зданиях, сооружениях, объектах незавершенного строительства, необходимые для исправления реестровых ошибок в сведениях об описании их местоположения

1. Сведения о характерных точках контура

здание

вид объекта недвижимости (здание, сооружение, объект незавершенного строительства)

с кадастровым номером 70:14:0100035:6181 :

Система координат МСК-70, зона 4

Зона № 4

Обозначение характерных точек контура	Содержатся в Едином государственном реестре недвижимости			Определены в ходе выполнения комплексных кадастровых работ			Метод определения координат	Формулы, примененные для расчета средней квадратической погрешности определения координат характерных точек (Mt), м, с подставленными в такие формулы значениями и итоговые (вычисленные) значения Mt, м
	Координаты, м		Радиус, м	Координаты, м		Радиус, м		
	X	Y	R	X	Y	R		
1	2	3	4	5	6	7	8	9
								-
1	353090.62	4312605.97	-	353105.55	4312613.69	-	Метод спутниковых геодезических измерений (определений)	0.10
2	353087.13	4312613.23	-	353102.27	4312621.05	-	Метод спутниковых геодезических измерений (определений)	0.10
3	353081.67	4312610.59	-	353096.74	4312618.58	-	Метод спутниковых геодезических измерений (определений)	0.10
4	353085.19	4312603.33	-	353100.04	4312611.21	-	Метод спутниковых геодезических измерений (определений)	0.10
1	353090.62	4312605.97	-	353105.55	4312613.69	-	Метод спутниковых геодезических измерений (определений)	0.10

2. Иные сведения об объекте недвижимости с кадастровым номером: 70:14:0100035:6181 :

1.

3. Пояснения к сведениям об объекте недвижимости с кадастровым номером 70:14:0100035:6181 :

1. -

Сведения о зданиях, сооружениях, объектах незавершенного строительства, необходимые для исправления реестровых ошибок в сведениях об описании их местоположения

1. Сведения о характерных точках контура

здание

вид объекта недвижимости (здание, сооружение, объект незавершенного строительства)

с кадастровым номером **70:14:0100035:4456** :

Система координат МСК-70, зона 4

Зона № 4

Обозначение характерных точек контура	Содержатся в Едином государственном реестре недвижимости			Определены в ходе выполнения комплексных кадастровых работ			Метод определения координат	Формулы, примененные для расчета средней квадратической погрешности определения координат характерных точек (Mt), м, с подставленными в такие формулы значениями и итоговые (вычисленные) значения Mt, м
	Координаты, м		Радиус, м	Координаты, м		Радиус, м		
	X	Y	R	X	Y	R		
1	2	3	4	5	6	7	8	9
								-
1	353075.25	4312637.23	-	353091.77	4312645.30	-	Метод спутниковых геодезических измерений (определений)	0.10
2	353070.86	4312646.21	-	353087.73	4312654.44	-	Метод спутниковых геодезических измерений (определений)	0.10
3	353061.78	4312641.77	-	353078.48	4312650.35	-	Метод спутниковых геодезических измерений (определений)	0.10
4	353066.17	4312632.79	-	353082.52	4312641.21	-	Метод спутниковых геодезических измерений (определений)	0.10
1	353075.25	4312637.23	-	353091.77	4312645.30	-	Метод спутниковых геодезических измерений (определений)	0.10

2. Иные сведения об объекте недвижимости с кадастровым номером: 70:14:0100035:4456 :

1.

3. Пояснения к сведениям об объекте недвижимости с кадастровым номером 70:14:0100035:4456 :

1. -

Сведения о зданиях, сооружениях, объектах незавершенного строительства, необходимые для исправления реестровых ошибок в сведениях об описании их местоположения

1. Сведения о характерных точках контура

здание

вид объекта недвижимости (здание, сооружение, объект незавершенного строительства)

с кадастровым номером 70:14:0100035:4478 :

Система координат МСК-70, зона 4

Зона № 4

Обозначение характерных точек контура	Содержатся в Едином государственном реестре недвижимости			Определены в ходе выполнения комплексных кадастровых работ			Метод определения координат	Формулы, примененные для расчета средней квадратической погрешности определения координат характерных точек (Mt), м, с подставленными в такие формулы значениями и итоговые (вычисленные) значения Mt, м
	Координаты, м		Радиус, м	Координаты, м		Радиус, м		
	X	Y	R	X	Y	R		
1	2	3	4	5	6	7	8	9
								-
1	353003.72	4312603.30	-	353019.92	4312614.70	-	Метод спутниковых геодезических измерений (определений)	0.10
2	352999.02	4312613.97	-	353015.26	4312625.39	-	Метод спутниковых геодезических измерений (определений)	0.10
3	352990.26	4312610.07	-	353006.49	4312621.52	-	Метод спутниковых геодезических измерений (определений)	0.10
4	352994.99	4312599.42	-	353011.18	4312610.85	-	Метод спутниковых геодезических измерений (определений)	0.10
1	353003.72	4312603.30	-	353019.92	4312614.70	-	Метод спутниковых геодезических измерений (определений)	0.10

2. Иные сведения об объекте недвижимости с кадастровым номером: 70:14:0100035:4478 :

1.

3. Пояснения к сведениям об объекте недвижимости с кадастровым номером 70:14:0100035:4478 :

1.

-

Сведения о зданиях, сооружениях, объектах незавершенного строительства, необходимые для исправления реестровых ошибок в сведениях об описании их местоположения

1. Сведения о характерных точках контура

здание

вид объекта недвижимости (здание, сооружение, объект незавершенного строительства)

с кадастровым номером **70:14:0100035:3930** :

Система координат МСК-70, зона 4

Зона № 4

Обозначение характерных точек контура	Содержатся в Едином государственном реестре недвижимости			Определены в ходе выполнения комплексных кадастровых работ			Метод определения координат	Формулы, примененные для расчета средней квадратической погрешности определения координат характерных точек (Mt), м, с подставленными в такие формулы значениями и итоговые (вычисленные) значения Mt, м
	Координаты, м		Радиус, м	Координаты, м		Радиус, м		
	X	Y	R	X	Y	R		
1	2	3	4	5	6	7	8	9
								-
1	352918.16	4312554.14	-	352931.27	4312569.01	-	Метод спутниковых геодезических измерений (определений)	0.10
2	352914.55	4312561.78	-	352927.89	4312576.75	-	Метод спутниковых геодезических измерений (определений)	0.10
3	352911.46	4312560.37	-	352924.76	4312575.44	-	Метод спутниковых геодезических измерений (определений)	0.10
4	352911.03	4312561.34	-	352924.36	4312576.42	-	Метод спутниковых геодезических измерений (определений)	0.10
5	352910.24	4312561.85	-	352923.59	4312576.95	-	Метод спутниковых геодезических измерений (определений)	0.10
6	352908.20	4312560.95	-	352921.52	4312576.11	-	Метод спутниковых геодезических измерений (определений)	0.10
7	352907.86	4312560.24	-	352921.16	4312575.42	-	Метод спутниковых геодезических измерений (определений)	0.10

Сведения о зданиях, сооружениях, объектах незавершенного строительства, необходимые для исправления реестровых ошибок в сведениях об описании их местоположения

1. Сведения о характерных точках контура

здание

вид объекта недвижимости (здание, сооружение, объект незавершенного строительства)

с кадастровым номером 70:14:0100035:3930 :

Система координат МСК-70, зона 4

Зона № 4

Обозначение характерных точек контура	Содержатся в Едином государственном реестре недвижимости			Определены в ходе выполнения комплексных кадастровых работ			Метод определения координат	Формулы, примененные для расчета средней квадратической погрешности определения координат характерных точек (Mt), м, с подставленными в такие формулы значениями и итоговые (вычисленные) значения Mt, м
	Координаты, м		Радиус, м	Координаты, м		Радиус, м		
	X	Y	R	X	Y	R		
1	2	3	4	5	6	7	8	9
8	352908.43	4312558.9 8	-	352921.6 9	4312574.1 4	-	Метод спутниковых геодезических измерений (определений)	0.10
9	352905.48	4312557.6 3	-	352918.7 0	4312572.8 8	-	Метод спутниковых геодезических измерений (определений)	0.10
10	352909.08	4312549.9 2	-	352922.0 7	4312565.0 6	-	Метод спутниковых геодезических измерений (определений)	0.10
1	352918.16	4312554.1 4	-	352931.2 7	4312569.0 1	-	Метод спутниковых геодезических измерений (определений)	0.10

2. Иные сведения об объекте недвижимости с кадастровым номером: 70:14:0100035:3930 :

1.

3. Пояснения к сведениям об объекте недвижимости с кадастровым номером 70:14:0100035:3930 :

1.

-

Сведения о зданиях, сооружениях, объектах незавершенного строительства, необходимые для исправления реестровых ошибок в сведениях об описании их местоположения

1. Сведения о характерных точках контура

здание

вид объекта недвижимости (здание, сооружение, объект незавершенного строительства)

с кадастровым номером **70:14:0100035:4476** :

Система координат МСК-70, зона 4

Зона № 4

Обозначение характерных точек контура	Содержатся в Едином государственном реестре недвижимости			Определены в ходе выполнения комплексных кадастровых работ			Метод определения координат	Формулы, примененные для расчета средней квадратической погрешности определения координат характерных точек (Mt), м, с подставленными в такие формулы значениями и итоговые (вычисленные) значения Mt, м
	Координаты, м		Радиус, м	Координаты, м		Радиус, м		
	X	Y	R	X	Y	R		
1	2	3	4	5	6	7	8	9
								-
1	352868.89	4312544.92	-	352880.66	4312558.28	-	Метод спутниковых геодезических измерений (определений)	0.10
2	352875.46	4312548.10	-	352887.29	4312561.34	-	Метод спутниковых геодезических измерений (определений)	0.10
3	352874.91	4312549.22	-	352886.76	4312562.47	-	Метод спутниковых геодезических измерений (определений)	0.10
4	352877.16	4312550.31	-	352889.03	4312563.52	-	Метод спутниковых геодезических измерений (определений)	0.10
5	352876.08	4312552.56	-	352887.99	4312565.79	-	Метод спутниковых геодезических измерений (определений)	0.10
6	352873.83	4312551.47	-	352885.72	4312564.74	-	Метод спутниковых геодезических измерений (определений)	0.10
7	352871.85	4312555.57	-	352883.81	4312568.87	-	Метод спутниковых геодезических измерений (определений)	0.10

Сведения о зданиях, сооружениях, объектах незавершенного строительства, необходимые для исправления реестровых ошибок в сведениях об описании их местоположения

1. Сведения о характерных точках контура

здание

вид объекта недвижимости (здание, сооружение, объект незавершенного строительства)

с кадастровым номером 70:14:0100035:4476 :

Система координат МСК-70, зона 4

Зона № 4

Обозначение характерных точек контура	Содержатся в Едином государственном реестре недвижимости			Определены в ходе выполнения комплексных кадастровых работ			Метод определения координат	Формулы, примененные для расчета средней квадратической погрешности определения координат характерных точек (Mt), м, с подставленными в такие формулы значениями и итоговые (вычисленные) значения Mt, м
	Координаты, м		Радиус, м	Координаты, м		Радиус, м		
	X	Y	R	X	Y	R		
1	2	3	4	5	6	7	8	9
8	352865.27	4312552.39	-	352877.18	4312565.81	-	Метод спутниковых геодезических измерений (определений)	0.10
1	352868.89	4312544.92	-	352880.66	4312558.28	-	Метод спутниковых геодезических измерений (определений)	0.10

2. Иные сведения об объекте недвижимости с кадастровым номером: 70:14:0100035:4476 :

1.

3. Пояснения к сведениям об объекте недвижимости с кадастровым номером 70:14:0100035:4476 :

1. -

Сведения о зданиях, сооружениях, объектах незавершенного строительства, необходимые для исправления реестровых ошибок в сведениях об описании их местоположения

1. Сведения о характерных точках контура

здание

вид объекта недвижимости (здание, сооружение, объект незавершенного строительства)

с кадастровым номером 70:14:0100035:4934 :

Система координат МСК-70, зона 4

Зона № 4

Обозначение характерных точек контура	Содержатся в Едином государственном реестре недвижимости			Определены в ходе выполнения комплексных кадастровых работ			Метод определения координат	Формулы, примененные для расчета средней квадратической погрешности определения координат характерных точек (Mt), м, с подставленными в такие формулы значениями и итоговые (вычисленные) значения Mt, м
	Координаты, м		Радиус, м	Координаты, м		Радиус, м		
	X	Y	R	X	Y	R		
1	2	3	4	5	6	7	8	9
								-
1	352862.55	4312539.45	-	352875.87	4312553.96	-	Метод спутниковых геодезических измерений (определений)	0.10
2	352858.15	4312548.55	-	352871.63	4312563.14	-	Метод спутниковых геодезических измерений (определений)	0.10
3	352849.05	4312544.15	-	352862.45	4312558.91	-	Метод спутниковых геодезических измерений (определений)	0.10
4	352853.45	4312535.05	-	352866.69	4312549.73	-	Метод спутниковых геодезических измерений (определений)	0.10
1	352862.55	4312539.45	-	352875.87	4312553.96	-	Метод спутниковых геодезических измерений (определений)	0.10

2. Иные сведения об объекте недвижимости с кадастровым номером: 70:14:0100035:4934 :

1.

3. Пояснения к сведениям об объекте недвижимости с кадастровым номером 70:14:0100035:4934 :

1. -

Сведения о зданиях, сооружениях, объектах незавершенного строительства, необходимые для исправления реестровых ошибок в сведениях об описании их местоположения

1. Сведения о характерных точках контура

здание

вид объекта недвижимости (здание, сооружение, объект незавершенного строительства)

с кадастровым номером 70:14:0100035:5883 :

Система координат МСК-70, зона 4

Зона № 4

Обозначение характерных точек контура	Содержатся в Едином государственном реестре недвижимости			Определены в ходе выполнения комплексных кадастровых работ			Метод определения координат	Формулы, примененные для расчета средней квадратической погрешности определения координат характерных точек (Mt), м, с подставленными в такие формулы значениями и итоговые (вычисленные) значения Mt, м
	Координаты, м		Радиус, м	Координаты, м		Радиус, м		
	X	Y	R	X	Y	R		
1	2	3	4	5	6	7	8	9
								-
1	352837.67	4312521.67	-	352850.47	4312536.54	-	Метод спутниковых геодезических измерений (определений)	0.10
2	352831.64	4312533.86	-	352844.80	4312548.90	-	Метод спутниковых геодезических измерений (определений)	0.10
3	352827.68	4312531.91	-	352840.79	4312547.07	-	Метод спутниковых геодезических измерений (определений)	0.10
4	352827.98	4312531.30	-	352841.07	4312546.45	-	Метод спутниковых геодезических измерений (определений)	0.10
5	352824.84	4312529.75	-	352837.88	4312544.99	-	Метод спутниковых геодезических измерений (определений)	0.10
6	352824.45	4312530.53	-	352837.52	4312545.79	-	Метод спутниковых геодезических измерений (определений)	0.10
7	352822.60	4312531.19	-	352835.69	4312546.50	-	Метод спутниковых геодезических измерений (определений)	0.10

Сведения о зданиях, сооружениях, объектах незавершенного строительства, необходимые для исправления реестровых ошибок в сведениях об описании их местоположения

1. Сведения о характерных точках контура

здание

вид объекта недвижимости (здание, сооружение, объект незавершенного строительства)

с кадастровым номером **70:14:0100035:5883** :

Система координат МСК-70, зона 4

Зона № 4

Обозначение характерных точек контура	Содержатся в Едином государственном реестре недвижимости			Определены в ходе выполнения комплексных кадастровых работ			Метод определения координат	Формулы, примененные для расчета средней квадратической погрешности определения координат характерных точек (Mt), м, с подставленными в такие формулы значениями и итоговые (вычисленные) значения Mt, м
	Координаты, м		Радиус, м	Координаты, м		Радиус, м		
	X	Y	R	X	Y	R		
1	2	3	4	5	6	7	8	9
8	352820.60	4312530.20	-	352833.66	4312545.57	-	Метод спутниковых геодезических измерений (определений)	0.10
9	352819.97	4312528.27	-	352832.97	4312543.66	-	Метод спутниковых геодезических измерений (определений)	0.10
10	352824.79	4312518.53	-	352837.50	4312533.78	-	Метод спутниковых геодезических измерений (определений)	0.10
11	352828.53	4312520.38	-	352841.30	4312535.52	-	Метод спутниковых геодезических измерений (определений)	0.10
12	352829.81	4312517.79	-	352842.50	4312532.89	-	Метод спутниковых геодезических измерений (определений)	0.10
1	352837.67	4312521.67	-	352850.47	4312536.54	-	Метод спутниковых геодезических измерений (определений)	0.10

2. Иные сведения об объекте недвижимости

с кадастровым номером: **70:14:0100035:5883** :

1.

3. Пояснения к сведениям об объекте недвижимости с кадастровым номером 70:14:0100035:5883 :

1.

-

Сведения о зданиях, сооружениях, объектах незавершенного строительства, необходимые для исправления реестровых ошибок в сведениях об описании их местоположения

1. Сведения о характерных точках контура

здание

вид объекта недвижимости (здание, сооружение, объект незавершенного строительства)

с кадастровым номером 70:14:0100035:4476 :

Система координат МСК-70, зона 4

Зона № 4

Обозначение характерных точек контура	Содержатся в Едином государственном реестре недвижимости			Определены в ходе выполнения комплексных кадастровых работ			Метод определения координат	Формулы, примененные для расчета средней квадратической погрешности определения координат характерных точек (Mt), м, с подставленными в такие формулы значениями и итоговые (вычисленные) значения Mt, м
	Координаты, м		Радиус, м	Координаты, м		Радиус, м		
	X	Y	R	X	Y	R		
1	2	3	4	5	6	7	8	9
								-
1	352868.89	4312544.92	-	352880.66	4312558.28	-	Метод спутниковых геодезических измерений (определений)	0.10
2	352875.46	4312548.10	-	352887.29	4312561.34	-	Метод спутниковых геодезических измерений (определений)	0.10
3	352874.91	4312549.22	-	352886.76	4312562.47	-	Метод спутниковых геодезических измерений (определений)	0.10
4	352877.16	4312550.31	-	352889.03	4312563.52	-	Метод спутниковых геодезических измерений (определений)	0.10
5	352876.08	4312552.56	-	352887.99	4312565.79	-	Метод спутниковых геодезических измерений (определений)	0.10
6	352873.83	4312551.47	-	352885.72	4312564.74	-	Метод спутниковых геодезических измерений (определений)	0.10
7	352871.85	4312555.57	-	352883.81	4312568.87	-	Метод спутниковых геодезических измерений (определений)	0.10

Сведения о зданиях, сооружениях, объектах незавершенного строительства, необходимые для исправления реестровых ошибок в сведениях об описании их местоположения

1. Сведения о характерных точках контура

здание

вид объекта недвижимости (здание, сооружение, объект незавершенного строительства)

с кадастровым номером **70:14:0100035:4476** :

Система координат МСК-70, зона 4

Зона № 4

Обозначение характерных точек контура	Содержатся в Едином государственном реестре недвижимости			Определены в ходе выполнения комплексных кадастровых работ			Метод определения координат	Формулы, примененные для расчета средней квадратической погрешности определения координат характерных точек (Mt), м, с подставленными в такие формулы значениями и итоговые (вычисленные) значения Mt, м
	Координаты, м		Радиус, м	Координаты, м		Радиус, м		
	X	Y	R	X	Y	R		
1	2	3	4	5	6	7	8	9
8	352865.27	4312552.39	-	352877.18	4312565.81	-	Метод спутниковых геодезических измерений (определений)	0.10
1	352868.89	4312544.92	-	352880.66	4312558.28	-	Метод спутниковых геодезических измерений (определений)	0.10

2. Иные сведения об объекте недвижимости с кадастровым номером: 70:14:0100035:4476 :

1.

3. Пояснения к сведениям об объекте недвижимости с кадастровым номером 70:14:0100035:4476 :

1. -

Сведения о зданиях, сооружениях, объектах незавершенного строительства, необходимые для исправления реестровых ошибок в сведениях об описании их местоположения

1. Сведения о характерных точках контура

здание

вид объекта недвижимости (здание, сооружение, объект незавершенного строительства)

с кадастровым номером **70:14:0100035:3642** :

Система координат МСК-70, зона 4

Зона № 4

Обозначение характерных точек контура	Содержатся в Едином государственном реестре недвижимости			Определены в ходе выполнения комплексных кадастровых работ			Метод определения координат	Формулы, примененные для расчета средней квадратической погрешности определения координат характерных точек (Mt), м, с подставленными в такие формулы значениями и итоговые (вычисленные) значения Mt, м
	Координаты, м		Радиус, м	Координаты, м		Радиус, м		
	X	Y	R	X	Y	R		
1	2	3	4	5	6	7	8	9
								-
1	352779.63	4312503.28	-	352791.38	4312519.08	-	Метод спутниковых геодезических измерений (определений)	0.10
2	352787.01	4312506.75	-	352798.88	4312522.29	-	Метод спутниковых геодезических измерений (определений)	0.10
3	352783.61	4312513.99	-	352795.74	4312529.64	-	Метод спутниковых геодезических измерений (определений)	0.10
4	352776.23	4312510.53	-	352788.24	4312526.45	-	Метод спутниковых геодезических измерений (определений)	0.10
1	352779.63	4312503.28	-	352791.38	4312519.08	-	Метод спутниковых геодезических измерений (определений)	0.10

2. Иные сведения об объекте недвижимости с кадастровым номером: 70:14:0100035:3642 :

1.

3. Пояснения к сведениям об объекте недвижимости с кадастровым номером 70:14:0100035:3642 :

1.

-

Сведения о зданиях, сооружениях, объектах незавершенного строительства, необходимые для исправления реестровых ошибок в сведениях об описании их местоположения

1. Сведения о характерных точках контура

здание

вид объекта недвижимости (здание, сооружение, объект незавершенного строительства)

с кадастровым номером **70:14:0100035:3945** :

Система координат МСК-70, зона 4

Зона № 4

Обозначение характерных точек контура	Содержатся в Едином государственном реестре недвижимости			Определены в ходе выполнения комплексных кадастровых работ			Метод определения координат	Формулы, примененные для расчета средней квадратической погрешности определения координат характерных точек (Mt), м, с подставленными в такие формулы значениями и итоговые (вычисленные) значения Mt, м
	Координаты, м		Радиус, м	Координаты, м		Радиус, м		
	X	Y	R	X	Y	R		
1	2	3	4	5	6	7	8	9
								-
1	353042.78	4312847.57	-	353059.56	4312846.97	-	Метод спутниковых геодезических измерений (определений)	0.10
2	353038.38	4312847.66	-	353055.16	4312847.04	-	Метод спутниковых геодезических измерений (определений)	0.10
3	353038.21	4312839.86	-	353055.04	4312839.24	-	Метод спутниковых геодезических измерений (определений)	0.10
4	353029.57	4312840.05	-	353046.39	4312839.38	-	Метод спутниковых геодезических измерений (определений)	0.10
5	353029.35	4312829.90	-	353046.23	4312829.22	-	Метод спутниковых геодезических измерений (определений)	0.10
6	353031.50	4312829.85	-	353048.38	4312829.19	-	Метод спутниковых геодезических измерений (определений)	0.10
7	353032.83	4312828.64	-	353049.72	4312827.98	-	Метод спутниковых геодезических измерений (определений)	0.10

Сведения о зданиях, сооружениях, объектах незавершенного строительства, необходимые для исправления реестровых ошибок в сведениях об описании их местоположения

1. Сведения о характерных точках контура

здание

вид объекта недвижимости (здание, сооружение, объект незавершенного строительства)

с кадастровым номером 70:14:0100035:3945 :

Система координат МСК-70, зона 4

Зона № 4

Обозначение характерных точек контура	Содержатся в Едином государственном реестре недвижимости			Определены в ходе выполнения комплексных кадастровых работ			Метод определения координат	Формулы, примененные для расчета средней квадратической погрешности определения координат характерных точек (Mt), м, с подставленными в такие формулы значениями и итоговые (вычисленные) значения Mt, м
	Координаты, м		Радиус, м	Координаты, м		Радиус, м		
	X	Y	R	X	Y	R		
1	2	3	4	5	6	7	8	9
8	353034.82	4312828.59	-	353051.71	4312827.95	-	Метод спутниковых геодезических измерений (определений)	0.10
9	353036.20	4312829.75	-	353053.08	4312829.11	-	Метод спутниковых геодезических измерений (определений)	0.10
10	353042.40	4312829.62	-	353059.29	4312829.02	-	Метод спутниковых геодезических измерений (определений)	0.10
1	353042.78	4312847.57	-	353059.56	4312846.97	-	Метод спутниковых геодезических измерений (определений)	0.10

2. Иные сведения об объекте недвижимости с кадастровым номером: 70:14:0100035:3945 :

1.

3. Пояснения к сведениям об объекте недвижимости с кадастровым номером 70:14:0100035:3945 :

1. -

Сведения о зданиях, сооружениях, объектах незавершенного строительства, необходимые для исправления реестровых ошибок в сведениях об описании их местоположения

1. Сведения о характерных точках контура

здание

вид объекта недвижимости (здание, сооружение, объект незавершенного строительства)

с кадастровым номером **70:14:0100035:6133** :

Система координат МСК-70, зона 4

Зона № 4

Обозначение характерных точек контура	Содержатся в Едином государственном реестре недвижимости			Определены в ходе выполнения комплексных кадастровых работ			Метод определения координат	Формулы, примененные для расчета средней квадратической погрешности определения координат характерных точек (Mt), м, с подставленными в такие формулы значениями и итоговые (вычисленные) значения Mt, м
	Координаты, м		Радиус, м	Координаты, м		Радиус, м		
	X	Y	R	X	Y	R		
1	2	3	4	5	6	7	8	9
								-
1	352980.89	4312835.77	-	352999.62	4312846.84	-	Метод спутниковых геодезических измерений (определений)	0.10
2	352980.70	4312844.74	-	352999.38	4312855.81	-	Метод спутниковых геодезических измерений (определений)	0.10
3	352973.33	4312844.59	-	352992.01	4312855.61	-	Метод спутниковых геодезических измерений (определений)	0.10
4	352973.27	4312847.69	-	352991.93	4312858.71	-	Метод спутниковых геодезических измерений (определений)	0.10
5	352970.47	4312847.63	-	352989.13	4312858.64	-	Метод спутниковых геодезических измерений (определений)	0.10
6	352970.72	4312835.55	-	352989.45	4312846.56	-	Метод спутниковых геодезических измерений (определений)	0.10
1	352980.89	4312835.77	-	352999.62	4312846.84	-	Метод спутниковых геодезических измерений (определений)	0.10

**Сведения о зданиях, сооружениях, объектах незавершенного строительства,
необходимые для исправления реестровых ошибок в сведениях об описании их
местоположения**

**2. Иные сведения об объекте недвижимости
с кадастровым номером: 70:14:0100035:6133 :**

1.

3. Пояснения к сведениям об объекте недвижимости с кадастровым номером 70:14:0100035:6133 :

1.

-

Сведения о зданиях, сооружениях, объектах незавершенного строительства, необходимые для исправления реестровых ошибок в сведениях об описании их местоположения

1. Сведения о характерных точках контура

здание

вид объекта недвижимости (здание, сооружение, объект незавершенного строительства)

с кадастровым номером 70:14:0100035:5313 :

Система координат МСК-70, зона 4

Зона № 4

Обозначение характерных точек контура	Содержатся в Едином государственном реестре недвижимости			Определены в ходе выполнения комплексных кадастровых работ			Метод определения координат	Формулы, примененные для расчета средней квадратической погрешности определения координат характерных точек (Mt), м, с подставленными в такие формулы значениями и итоговые (вычисленные) значения Mt, м
	Координаты, м		Радиус, м	Координаты, м		Радиус, м		
	X	Y	R	X	Y	R		
1	2	3	4	5	6	7	8	9
								-
1	352962.29	4312818.57	-	352982.59	4312830.27	-	Метод спутниковых геодезических измерений (определений)	0.10
2	352962.45	4312827.12	-	352983.00	4312838.81	-	Метод спутниковых геодезических измерений (определений)	0.10
3	352950.34	4312827.28	-	352970.90	4312839.32	-	Метод спутниковых геодезических измерений (определений)	0.10
4	352950.20	4312816.63	-	352970.45	4312828.68	-	Метод спутниковых геодезических измерений (определений)	0.10
5	352951.51	4312815.52	-	352971.73	4312827.53	-	Метод спутниковых геодезических измерений (определений)	0.10
6	352953.58	4312815.49	-	352973.80	4312827.44	-	Метод спутниковых геодезических измерений (определений)	0.10
7	352954.80	4312816.57	-	352975.05	4312828.49	-	Метод спутниковых геодезических измерений (определений)	0.10

Сведения о зданиях, сооружениях, объектах незавершенного строительства, необходимые для исправления реестровых ошибок в сведениях об описании их местоположения

1. Сведения о характерных точках контура

здание

вид объекта недвижимости (здание, сооружение, объект незавершенного строительства)

с кадастровым номером **70:14:0100035:5313** :

Система координат МСК-70, зона 4

Зона № 4

Обозначение характерных точек контура	Содержатся в Едином государственном реестре недвижимости			Определены в ходе выполнения комплексных кадастровых работ			Метод определения координат	Формулы, примененные для расчета средней квадратической погрешности определения координат характерных точек (Mt), м, с подставленными в такие формулы значениями и итоговые (вычисленные) значения Mt, м
	Координаты, м		Радиус, м	Координаты, м		Радиус, м		
	X	Y	R	X	Y	R		
1	2	3	4	5	6	7	8	9
8	352954.83	4312818.6 7	-	352975.1 4	4312830.5 9	-	Метод спутниковых геодезических измерений (определений)	0.10
1	352962.29	4312818.5 7	-	352982.5 9	4312830.2 7	-	Метод спутниковых геодезических измерений (определений)	0.10

2. Иные сведения об объекте недвижимости

с кадастровым номером: **70:14:0100035:5313** :

1.

3. Пояснения к сведениям об объекте недвижимости с кадастровым номером 70:14:0100035:5313 :

1.

-

Сведения о зданиях, сооружениях, объектах незавершенного строительства, необходимые для исправления реестровых ошибок в сведениях об описании их местоположения

1. Сведения о характерных точках контура

здание

вид объекта недвижимости (здание, сооружение, объект незавершенного строительства)

с кадастровым номером 70:14:0100035:2420 :

Система координат МСК-70, зона 4

Зона № 4

Обозначение характерных точек контура	Содержатся в Едином государственном реестре недвижимости			Определены в ходе выполнения комплексных кадастровых работ			Метод определения координат	Формулы, примененные для расчета средней квадратической погрешности определения координат характерных точек (Mt), м, с подставленными в такие формулы значениями и итоговые (вычисленные) значения Mt, м
	Координаты, м		Радиус, м	Координаты, м		Радиус, м		
	X	Y	R	X	Y	R		
1	2	3	4	5	6	7	8	9
								-
1	352939.79	4312819.5 3	-	352959.5 6	4312828.9 5	-	Метод спутниковых геодезических измерений (определений)	0.10
2	352939.67	4312828.7 5	-	352959.5 5	4312838.1 7	-	Метод спутниковых геодезических измерений (определений)	0.10
3	352940.91	4312828.7 5	-	352960.7 9	4312838.1 6	-	Метод спутниковых геодезических измерений (определений)	0.10
4	352940.83	4312834.0 4	-	352960.7 7	4312843.4 5	-	Метод спутниковых геодезических измерений (определений)	0.10
5	352936.43	4312833.9 9	-	352956.3 7	4312843.4 5	-	Метод спутниковых геодезических измерений (определений)	0.10
6	352936.43	4312834.2 1	-	352956.3 7	4312843.6 7	-	Метод спутниковых геодезических измерений (определений)	0.10
7	352935.18	4312835.4 2	-	352955.1 4	4312844.9 0	-	Метод спутниковых геодезических измерений (определений)	0.10

Сведения о зданиях, сооружениях, объектах незавершенного строительства, необходимые для исправления реестровых ошибок в сведениях об описании их местоположения

1. Сведения о характерных точках контура

здание

вид объекта недвижимости (здание, сооружение, объект незавершенного строительства)

с кадастровым номером **70:14:0100035:2420** :

Система координат МСК-70, зона 4

Зона № 4

Обозначение характерных точек контура	Содержатся в Едином государственном реестре недвижимости			Определены в ходе выполнения комплексных кадастровых работ			Метод определения координат	Формулы, примененные для расчета средней квадратической погрешности определения координат характерных точек (Mt), м, с подставленными в такие формулы значениями и итоговые (вычисленные) значения Mt, м
	Координаты, м		Радиус, м	Координаты, м		Радиус, м		
	X	Y	R	X	Y	R		
1	2	3	4	5	6	7	8	9
8	352931.47	4312835.3 9	-	352951.4 3	4312844.9 1	-	Метод спутниковых геодезических измерений (определений)	0.10
9	352930.10	4312834.0 2	-	352950.0 4	4312843.5 6	-	Метод спутниковых геодезических измерений (определений)	0.10
10	352930.11	4312832.4 0	-	352950.0 3	4312841.9 4	-	Метод спутниковых геодезических измерений (определений)	0.10
11	352927.06	4312832.3 5	-	352946.9 8	4312841.9 2	-	Метод спутниковых геодезических измерений (определений)	0.10
12	352925.66	4312830.8 9	-	352945.5 6	4312840.4 8	-	Метод спутниковых геодезических измерений (определений)	0.10
13	352925.73	4312826.7 9	-	352945.5 9	4312836.3 8	-	Метод спутниковых геодезических измерений (определений)	0.10
14	352926.98	4312825.6 0	-	352946.8 2	4312835.1 7	-	Метод спутниковых геодезических измерений (определений)	0.10

Сведения о зданиях, сооружениях, объектах незавершенного строительства, необходимые для исправления реестровых ошибок в сведениях об описании их местоположения

1. Сведения о характерных точках контура

здание

вид объекта недвижимости (здание, сооружение, объект незавершенного строительства)

с кадастровым номером **70:14:0100035:2420** :

Система координат МСК-70, зона 4

Зона № 4

Обозначение характерных точек контура	Содержатся в Едином государственном реестре недвижимости			Определены в ходе выполнения комплексных кадастровых работ			Метод определения координат	Формулы, примененные для расчета средней квадратической погрешности определения координат характерных точек (Mt), м, с подставленными в такие формулы значениями и итоговые (вычисленные) значения Mt, м
	Координаты, м		Радиус, м	Координаты, м		Радиус, м		
	X	Y	R	X	Y	R		
1	2	3	4	5	6	7	8	9
15	352927.31	4312825.61	-	352947.15	4312835.18	-	Метод спутниковых геодезических измерений (определений)	0.10
16	352927.36	4312821.82	-	352947.16	4312831.39	-	Метод спутниковых геодезических измерений (определений)	0.10
17	352928.53	4312821.83	-	352948.33	4312831.38	-	Метод спутниковых геодезических измерений (определений)	0.10
18	352928.55	4312821.73	-	352948.35	4312831.28	-	Метод спутниковых геодезических измерений (определений)	0.10
19	352929.03	4312821.73	-	352948.83	4312831.28	-	Метод спутниковых геодезических измерений (определений)	0.10
20	352929.03	4312821.82	-	352948.83	4312831.37	-	Метод спутниковых геодезических измерений (определений)	0.10
21	352929.64	4312821.83	-	352949.44	4312831.37	-	Метод спутниковых геодезических измерений (определений)	0.10

Сведения о зданиях, сооружениях, объектах незавершенного строительства, необходимые для исправления реестровых ошибок в сведениях об описании их местоположения

1. Сведения о характерных точках контура

здание

вид объекта недвижимости (здание, сооружение, объект незавершенного строительства)

с кадастровым номером **70:14:0100035:2420** :

Система координат МСК-70, зона 4

Зона № 4

Обозначение характерных точек контура	Содержатся в Едином государственном реестре недвижимости			Определены в ходе выполнения комплексных кадастровых работ			Метод определения координат	Формулы, примененные для расчета средней квадратической погрешности определения координат характерных точек (Mt), м, с подставленными в такие формулы значениями и итоговые (вычисленные) значения Mt, м
	Координаты, м		Радиус, м	Координаты, м		Радиус, м		
	X	Y	R	X	Y	R		
1	2	3	4	5	6	7	8	9
22	352929.74	4312821.23	-	352949.53	4312830.77	-	Метод спутниковых геодезических измерений (определений)	0.10
23	352930.06	4312820.69	-	352949.85	4312830.23	-	Метод спутниковых геодезических измерений (определений)	0.10
24	352930.69	4312820.22	-	352950.47	4312829.75	-	Метод спутниковых геодезических измерений (определений)	0.10
25	352931.39	4312820.09	-	352951.17	4312829.61	-	Метод спутниковых геодезических измерений (определений)	0.10
26	352934.32	4312820.13	-	352954.10	4312829.62	-	Метод спутниковых геодезических измерений (определений)	0.10
27	352934.34	4312819.45	-	352954.11	4312828.94	-	Метод спутниковых геодезических измерений (определений)	0.10
28	352935.71	4312819.46	-	352955.48	4312828.93	-	Метод спутниковых геодезических измерений (определений)	0.10

Сведения о зданиях, сооружениях, объектах незавершенного строительства, необходимые для исправления реестровых ошибок в сведениях об описании их местоположения

1. Сведения о характерных точках контура

здание

вид объекта недвижимости (здание, сооружение, объект незавершенного строительства)

с кадастровым номером **70:14:0100035:2420** :

Система координат МСК-70, зона 4

Зона № 4

Обозначение характерных точек контура	Содержатся в Едином государственном реестре недвижимости			Определены в ходе выполнения комплексных кадастровых работ			Метод определения координат	Формулы, примененные для расчета средней квадратической погрешности определения координат характерных точек (Mt), м, с подставленными в такие формулы значениями и итоговые (вычисленные) значения Mt, м
	Координаты, м		Радиус, м	Координаты, м		Радиус, м		
	X	Y	R	X	Y	R		
1	2	3	4	5	6	7	8	9
29	352935.72	4312819.8 2	-	352955.5 0	4312829.2 9	-	Метод спутниковых геодезических измерений (определений)	0.10
30	352938.34	4312819.8 9	-	352958.1 2	4312829.3 3	-	Метод спутниковых геодезических измерений (определений)	0.10
31	352938.36	4312819.5 1	-	352958.1 3	4312828.9 5	-	Метод спутниковых геодезических измерений (определений)	0.10
1	352939.79	4312819.5 3	-	352959.5 6	4312828.9 5	-	Метод спутниковых геодезических измерений (определений)	0.10

2. Иные сведения об объекте недвижимости с кадастровым номером: 70:14:0100035:2420 :

1.

3. Пояснения к сведениям об объекте недвижимости с кадастровым номером 70:14:0100035:2420 :

1.

-

Сведения о зданиях, сооружениях, объектах незавершенного строительства, необходимые для исправления реестровых ошибок в сведениях об описании их местоположения

1. Сведения о характерных точках контура

здание

вид объекта недвижимости (здание, сооружение, объект незавершенного строительства)

с кадастровым номером **70:14:0100035:6154** :

Система координат МСК-70, зона 4

Зона № 4

Обозначение характерных точек контура	Содержатся в Едином государственном реестре недвижимости			Определены в ходе выполнения комплексных кадастровых работ			Метод определения координат	Формулы, примененные для расчета средней квадратической погрешности определения координат характерных точек (Mt), м, с подставленными в такие формулы значениями и итоговые (вычисленные) значения Mt, м
	Координаты, м		Радиус, м	Координаты, м		Радиус, м		
	X	Y	R	X	Y	R		
1	2	3	4	5	6	7	8	9
								-
1	352801.03	4312720.39	-	352819.04	4312736.70	-	Метод спутниковых геодезических измерений (определений)	0.10
2	352801.41	4312731.72	-	352819.42	4312748.03	-	Метод спутниковых геодезических измерений (определений)	0.10
3	352789.67	4312732.12	-	352807.68	4312748.43	-	Метод спутниковых геодезических измерений (определений)	0.10
4	352789.29	4312720.78	-	352807.30	4312737.09	-	Метод спутниковых геодезических измерений (определений)	0.10
1	352801.03	4312720.39	-	352819.04	4312736.70	-	Метод спутниковых геодезических измерений (определений)	0.10

2. Иные сведения об объекте недвижимости с кадастровым номером: 70:14:0100035:6154 :

1.

3. Пояснения к сведениям об объекте недвижимости с кадастровым номером 70:14:0100035:6154 :

1. -

Сведения о зданиях, сооружениях, объектах незавершенного строительства, необходимые для исправления реестровых ошибок в сведениях об описании их местоположения

1. Сведения о характерных точках контура

здание

вид объекта недвижимости (здание, сооружение, объект незавершенного строительства)

с кадастровым номером **70:14:0100035:4477** :

Система координат МСК-70, зона 4

Зона № 4

Обозначение характерных точек контура	Содержатся в Едином государственном реестре недвижимости			Определены в ходе выполнения комплексных кадастровых работ			Метод определения координат	Формулы, примененные для расчета средней квадратической погрешности определения координат характерных точек (Mt), м, с подставленными в такие формулы значениями и итоговые (вычисленные) значения Mt, м
	Координаты, м		Радиус, м	Координаты, м		Радиус, м		
	X	Y	R	X	Y	R		
1	2	3	4	5	6	7	8	9
								-
1	352946.88	4312617.77	-	352961.97	4312629.93	-	Метод спутниковых геодезических измерений (определений)	0.10
2	352941.88	4312628.85	-	352956.97	4312641.01	-	Метод спутниковых геодезических измерений (определений)	0.10
3	352927.93	4312622.56	-	352943.02	4312634.72	-	Метод спутниковых геодезических измерений (определений)	0.10
4	352932.94	4312611.48	-	352948.03	4312623.64	-	Метод спутниковых геодезических измерений (определений)	0.10
1	352946.88	4312617.77	-	352961.97	4312629.93	-	Метод спутниковых геодезических измерений (определений)	0.10

2. Иные сведения об объекте недвижимости с кадастровым номером: 70:14:0100035:4477 :

1.

3. Пояснения к сведениям об объекте недвижимости с кадастровым номером 70:14:0100035:4477 :

1.

-

Сведения о зданиях, сооружениях, объектах незавершенного строительства, необходимые для исправления реестровых ошибок в сведениях об описании их местоположения

1. Сведения о характерных точках контура

здание

вид объекта недвижимости (здание, сооружение, объект незавершенного строительства)

с кадастровым номером **70:14:0100035:5428** :

Система координат МСК-70, зона 4

Зона № 4

Обозначение характерных точек контура	Содержатся в Едином государственном реестре недвижимости			Определены в ходе выполнения комплексных кадастровых работ			Метод определения координат	Формулы, примененные для расчета средней квадратической погрешности определения координат характерных точек (Mt), м, с подставленными в такие формулы значениями и итоговые (вычисленные) значения Mt, м
	Координаты, м		Радиус, м	Координаты, м		Радиус, м		
	X	Y	R	X	Y	R		
1	2	3	4	5	6	7	8	9
								-
1	352840.43	4312580.8 2	-	352854.3 2	4312595.7 1	-	Метод спутниковых геодезических измерений (определений)	0.10
2	352835.35	4312591.6 8	-	352849.2 4	4312606.5 7	-	Метод спутниковых геодезических измерений (определений)	0.10
3	352830.97	4312589.6 2	-	352844.8 6	4312604.5 1	-	Метод спутниковых геодезических измерений (определений)	0.10
4	352830.36	4312590.9 8	-	352844.2 5	4312605.8 7	-	Метод спутниковых геодезических измерений (определений)	0.10
5	352825.66	4312588.8 8	-	352839.5 5	4312603.7 7	-	Метод спутниковых геодезических измерений (определений)	0.10
6	352828.68	4312582.0 3	-	352842.5 7	4312596.9 2	-	Метод спутниковых геодезических измерений (определений)	0.10
7	352830.55	4312582.9 1	-	352844.4 4	4312597.8 0	-	Метод спутниковых геодезических измерений (определений)	0.10

Сведения о зданиях, сооружениях, объектах незавершенного строительства, необходимые для исправления реестровых ошибок в сведениях об описании их местоположения

1. Сведения о характерных точках контура

здание

вид объекта недвижимости (здание, сооружение, объект незавершенного строительства)

с кадастровым номером 70:14:0100035:5428 :

Система координат МСК-70, зона 4

Зона № 4

Обозначение характерных точек контура	Содержатся в Едином государственном реестре недвижимости			Определены в ходе выполнения комплексных кадастровых работ			Метод определения координат	Формулы, примененные для расчета средней квадратической погрешности определения координат характерных точек (Mt), м, с подставленными в такие формулы значениями и итоговые (вычисленные) значения Mt, м
	Координаты, м		Радиус, м	Координаты, м		Радиус, м		
	X	Y	R	X	Y	R		
1	2	3	4	5	6	7	8	9
8	352833.14	4312577.3 9	-	352847.0 3	4312592.2 8	-	Метод спутниковых геодезических измерений (определений)	0.10
1	352840.43	4312580.8 2	-	352854.3 2	4312595.7 1	-	Метод спутниковых геодезических измерений (определений)	0.10

2. Иные сведения об объекте недвижимости с кадастровым номером: 70:14:0100035:5428 :

1.

3. Пояснения к сведениям об объекте недвижимости с кадастровым номером 70:14:0100035:5428 :

1. -

Сведения о зданиях, сооружениях, объектах незавершенного строительства, необходимые для исправления реестровых ошибок в сведениях об описании их местоположения

1. Сведения о характерных точках контура

здание

вид объекта недвижимости (здание, сооружение, объект незавершенного строительства)

с кадастровым номером **70:14:0100035:3949** :

Система координат МСК-70, зона 4

Зона № 4

Обозначение характерных точек контура	Содержатся в Едином государственном реестре недвижимости			Определены в ходе выполнения комплексных кадастровых работ			Метод определения координат	Формулы, примененные для расчета средней квадратической погрешности определения координат характерных точек (Mt), м, с подставленными в такие формулы значениями и итоговые (вычисленные) значения Mt, м
	Координаты, м		Радиус, м	Координаты, м		Радиус, м		
	X	Y	R	X	Y	R		
1	2	3	4	5	6	7	8	9
								-
1	352851.52	4312640.68	-	352867.02	4312655.93	-	Метод спутниковых геодезических измерений (определений)	0.10
2	352851.46	4312648.65	-	352867.54	4312663.88	-	Метод спутниковых геодезических измерений (определений)	0.10
3	352843.49	4312648.58	-	352859.59	4312664.39	-	Метод спутниковых геодезических измерений (определений)	0.10
4	352843.55	4312640.61	-	352859.06	4312656.44	-	Метод спутниковых геодезических измерений (определений)	0.10
1	352851.52	4312640.68	-	352867.02	4312655.93	-	Метод спутниковых геодезических измерений (определений)	0.10

2. Иные сведения об объекте недвижимости с кадастровым номером: 70:14:0100035:3949 :

1.

3. Пояснения к сведениям об объекте недвижимости с кадастровым номером 70:14:0100035:3949 :

1.

-

Сведения о зданиях, сооружениях, объектах незавершенного строительства, необходимые для исправления реестровых ошибок в сведениях об описании их местоположения

1. Сведения о характерных точках контура

здание

вид объекта недвижимости (здание, сооружение, объект незавершенного строительства)

с кадастровым номером **70:14:0100035:4578** :

Система координат МСК-70, зона 4

Зона № 4

Обозначение характерных точек контура	Содержатся в Едином государственном реестре недвижимости			Определены в ходе выполнения комплексных кадастровых работ			Метод определения координат	Формулы, примененные для расчета средней квадратической погрешности определения координат характерных точек (Mt), м, с подставленными в такие формулы значениями и итоговые (вычисленные) значения Mt, м
	Координаты, м		Радиус, м	Координаты, м		Радиус, м		
	X	Y	R	X	Y	R		
1	2	3	4	5	6	7	8	9
								-
1	352851.10	4312665.87	-	352867.93	4312680.54	-	Метод спутниковых геодезических измерений (определений)	0.10
2	352851.01	4312673.84	-	352867.95	4312688.51	-	Метод спутниковых геодезических измерений (определений)	0.10
3	352843.04	4312673.74	-	352859.98	4312688.52	-	Метод спутниковых геодезических измерений (определений)	0.10
4	352843.13	4312665.77	-	352859.96	4312680.55	-	Метод спутниковых геодезических измерений (определений)	0.10
1	352851.10	4312665.87	-	352867.93	4312680.54	-	Метод спутниковых геодезических измерений (определений)	0.10

2. Иные сведения об объекте недвижимости с кадастровым номером: 70:14:0100035:4578 :

1.

3. Пояснения к сведениям об объекте недвижимости с кадастровым номером 70:14:0100035:4578 :

1.

-

Сведения о зданиях, сооружениях, объектах незавершенного строительства, необходимые для исправления реестровых ошибок в сведениях об описании их местоположения

1. Сведения о характерных точках контура

здание

вид объекта недвижимости (здание, сооружение, объект незавершенного строительства)

с кадастровым номером **70:14:0100035:5322** :

Система координат МСК-70, зона 4

Зона № 4

Обозначение характерных точек контура	Содержатся в Едином государственном реестре недвижимости			Определены в ходе выполнения комплексных кадастровых работ			Метод определения координат	Формулы, примененные для расчета средней квадратической погрешности определения координат характерных точек (Mt), м, с подставленными в такие формулы значениями и итоговые (вычисленные) значения Mt, м
	Координаты, м		Радиус, м	Координаты, м		Радиус, м		
	X	Y	R	X	Y	R		
1	2	3	4	5	6	7	8	9
								-
1	352802.69	4312656.14	-	352819.59	4312671.48	-	Метод спутниковых геодезических измерений (определений)	0.10
2	352802.84	4312665.56	-	352819.74	4312680.90	-	Метод спутниковых геодезических измерений (определений)	0.10
3	352790.48	4312665.76	-	352807.38	4312681.10	-	Метод спутниковых геодезических измерений (определений)	0.10
4	352790.32	4312656.34	-	352807.22	4312671.68	-	Метод спутниковых геодезических измерений (определений)	0.10
1	352802.69	4312656.14	-	352819.59	4312671.48	-	Метод спутниковых геодезических измерений (определений)	0.10

2. Иные сведения об объекте недвижимости с кадастровым номером: 70:14:0100035:5322 :

1.

3. Пояснения к сведениям об объекте недвижимости с кадастровым номером 70:14:0100035:5322 :

1. -

Сведения о зданиях, сооружениях, объектах незавершенного строительства, необходимые для исправления реестровых ошибок в сведениях об описании их местоположения

1. Сведения о характерных точках контура

здание

вид объекта недвижимости (здание, сооружение, объект незавершенного строительства)

с кадастровым номером **70:14:0100035:4628** :

Система координат МСК-70, зона 4

Зона № 4

Обозначение характерных точек контура	Содержатся в Едином государственном реестре недвижимости			Определены в ходе выполнения комплексных кадастровых работ			Метод определения координат	Формулы, примененные для расчета средней квадратической погрешности определения координат характерных точек (Mt), м, с подставленными в такие формулы значениями и итоговые (вычисленные) значения Mt, м
	Координаты, м		Радиус, м	Координаты, м		Радиус, м		
	X	Y	R	X	Y	R		
1	2	3	4	5	6	7	8	9
								-
1	352807.25	4312627.5 2	-	352822.9 1	4312643.5 7	-	Метод спутниковых геодезических измерений (определений)	0.10
2	352807.09	4312632.7 2	-	352822.8 9	4312648.7 7	-	Метод спутниковых геодезических измерений (определений)	0.10
3	352798.44	4312632.3 9	-	352814.2 3	4312648.6 7	-	Метод спутниковых геодезических измерений (определений)	0.10
4	352798.60	4312627.1 9	-	352814.2 6	4312643.4 6	-	Метод спутниковых геодезических измерений (определений)	0.10
1	352807.25	4312627.5 2	-	352822.9 1	4312643.5 7	-	Метод спутниковых геодезических измерений (определений)	0.10

2. Иные сведения об объекте недвижимости с кадастровым номером: 70:14:0100035:4628 :

1.

3. Пояснения к сведениям об объекте недвижимости с кадастровым номером 70:14:0100035:4628 :

1. -

Сведения о зданиях, сооружениях, объектах незавершенного строительства, необходимые для исправления реестровых ошибок в сведениях об описании их местоположения

1. Сведения о характерных точках контура

здание

вид объекта недвижимости (здание, сооружение, объект незавершенного строительства)

с кадастровым номером 70:14:0100035:4984 :

Система координат МСК-70, зона 4

Зона № 4

Обозначение характерных точек контура	Содержатся в Едином государственном реестре недвижимости			Определены в ходе выполнения комплексных кадастровых работ			Метод определения координат	Формулы, примененные для расчета средней квадратической погрешности определения координат характерных точек (Mt), м, с подставленными в такие формулы значениями и итоговые (вычисленные) значения Mt, м
	Координаты, м		Радиус, м	Координаты, м		Радиус, м		
	X	Y	R	X	Y	R		
1	2	3	4	5	6	7	8	9
								-
1	352794.61	4312602.98	-	352810.07	4312619.38	-	Метод спутниковых геодезических измерений (определений)	0.10
2	352795.58	4312612.66	-	352811.29	4312629.03	-	Метод спутниковых геодезических измерений (определений)	0.10
3	352791.02	4312613.19	-	352806.74	4312629.68	-	Метод спутниковых геодезических измерений (определений)	0.10
4	352790.79	4312610.66	-	352806.45	4312627.15	-	Метод спутниковых геодезических измерений (определений)	0.10
5	352786.11	4312611.13	-	352801.78	4312627.74	-	Метод спутниковых геодезических измерений (определений)	0.10
6	352785.36	4312603.60	-	352800.84	4312620.23	-	Метод спутниковых геодезических измерений (определений)	0.10
1	352794.61	4312602.98	-	352810.07	4312619.38	-	Метод спутниковых геодезических измерений (определений)	0.10

**Сведения о зданиях, сооружениях, объектах незавершенного строительства,
необходимые для исправления реестровых ошибок в сведениях об описании их
местоположения**

**2. Иные сведения об объекте недвижимости
с кадастровым номером: 70:14:0100035:4984 :**

1.

3. Пояснения к сведениям об объекте недвижимости с кадастровым номером 70:14:0100035:4984 :

1.	-
----	---

Сведения о зданиях, сооружениях, объектах незавершенного строительства, необходимые для исправления реестровых ошибок в сведениях об описании их местоположения

1. Сведения о характерных точках контура

здание

вид объекта недвижимости (здание, сооружение, объект незавершенного строительства)

с кадастровым номером 70:14:0100035:5167 :

Система координат МСК-70, зона 4

Зона № 4

Обозначение характерных точек контура	Содержатся в Едином государственном реестре недвижимости			Определены в ходе выполнения комплексных кадастровых работ			Метод определения координат	Формулы, примененные для расчета средней квадратической погрешности определения координат характерных точек (Mt), м, с подставленными в такие формулы значениями и итоговые (вычисленные) значения Mt, м
	Координаты, м		Радиус, м	Координаты, м		Радиус, м		
	X	Y	R	X	Y	R		
1	2	3	4	5	6	7	8	9
								-
1	352892.17	4312596.70	-	352905.05	4312606.15	-	Метод спутниковых геодезических измерений (определений)	0.10
2	352903.15	4312601.77	-	352916.00	4312611.28	-	Метод спутниковых геодезических измерений (определений)	0.10
3	352896.68	4312615.80	-	352909.45	4312625.27	-	Метод спутниковых геодезических измерений (определений)	0.10
4	352888.48	4312612.01	-	352901.27	4312621.44	-	Метод спутниковых геодезических измерений (определений)	0.10
5	352889.65	4312609.46	-	352902.45	4312618.89	-	Метод спутниковых геодезических измерений (определений)	0.10
6	352886.87	4312608.18	-	352899.68	4312617.60	-	Метод спутниковых геодезических измерений (определений)	0.10
1	352892.17	4312596.70	-	352905.05	4312606.15	-	Метод спутниковых геодезических измерений (определений)	0.10

**Сведения о зданиях, сооружениях, объектах незавершенного строительства,
необходимые для исправления реестровых ошибок в сведениях об описании их
местоположения**

**2. Иные сведения об объекте недвижимости
с кадастровым номером: 70:14:0100035:5167 :**

1.

3. Пояснения к сведениям об объекте недвижимости с кадастровым номером 70:14:0100035:5167 :

1.

-

Сведения о зданиях, сооружениях, объектах незавершенного строительства, необходимые для исправления реестровых ошибок в сведениях об описании их местоположения

1. Сведения о характерных точках контура

здание

вид объекта недвижимости (здание, сооружение, объект незавершенного строительства)

с кадастровым номером **70:14:0100035:4700** :

Система координат МСК-70, зона 4

Зона № 4

Обозначение характерных точек контура	Содержатся в Едином государственном реестре недвижимости			Определены в ходе выполнения комплексных кадастровых работ			Метод определения координат	Формулы, примененные для расчета средней квадратической погрешности определения координат характерных точек (Mt), м, с подставленными в такие формулы значениями и итоговые (вычисленные) значения Mt, м
	Координаты, м		Радиус, м	Координаты, м		Радиус, м		
	X	Y	R	X	Y	R		
1	2	3	4	5	6	7	8	9
								-
1	352921.80	4312604.96	-	352931.24	4312618.20	-	Метод спутниковых геодезических измерений (определений)	0.10
2	352929.81	4312608.96	-	352939.24	4312622.22	-	Метод спутниковых геодезических измерений (определений)	0.10
3	352925.45	4312617.97	-	352934.86	4312631.22	-	Метод спутниковых геодезических измерений (определений)	0.10
4	352917.45	4312614.22	-	352926.87	4312627.44	-	Метод спутниковых геодезических измерений (определений)	0.10
1	352921.80	4312604.96	-	352931.24	4312618.20	-	Метод спутниковых геодезических измерений (определений)	0.10

2. Иные сведения об объекте недвижимости с кадастровым номером: 70:14:0100035:4700 :

1.

3. Пояснения к сведениям об объекте недвижимости с кадастровым номером 70:14:0100035:4700 :

1. -

Сведения о зданиях, сооружениях, объектах незавершенного строительства, необходимые для исправления реестровых ошибок в сведениях об описании их местоположения

1. Сведения о характерных точках контура

здание

вид объекта недвижимости (здание, сооружение, объект незавершенного строительства)

с кадастровым номером 70:14:0100035:3936 :

Система координат МСК-70, зона 4

Зона № 4

Обозначение характерных точек контура	Содержатся в Едином государственном реестре недвижимости			Определены в ходе выполнения комплексных кадастровых работ			Метод определения координат	Формулы, примененные для расчета средней квадратической погрешности определения координат характерных точек (Mt), м, с подставленными в такие формулы значениями и итоговые (вычисленные) значения Mt, м
	Координаты, м		Радиус, м	Координаты, м		Радиус, м		
	X	Y	R	X	Y	R		
1	2	3	4	5	6	7	8	9
								-
1	352979.58	4312632.87	-	352995.34	4312643.48	-	Метод спутниковых геодезических измерений (определений)	0.10
2	352984.06	4312635.12	-	352999.87	4312645.61	-	Метод спутниковых геодезических измерений (определений)	0.10
3	352984.47	4312634.30	-	353000.26	4312644.78	-	Метод спутниковых геодезических измерений (определений)	0.10
4	352988.52	4312636.33	-	353004.36	4312646.70	-	Метод спутниковых геодезических измерений (определений)	0.10
5	352988.11	4312637.15	-	353003.98	4312647.53	-	Метод спутниковых геодезических измерений (определений)	0.10
6	352992.58	4312639.40	-	353008.50	4312649.67	-	Метод спутниковых геодезических измерений (определений)	0.10
7	352987.80	4312648.91	-	353003.97	4312659.30	-	Метод спутниковых геодезических измерений (определений)	0.10

Сведения о зданиях, сооружениях, объектах незавершенного строительства, необходимые для исправления реестровых ошибок в сведениях об описании их местоположения

1. Сведения о характерных точках контура

здание

вид объекта недвижимости (здание, сооружение, объект незавершенного строительства)

с кадастровым номером **70:14:0100035:3936** :

Система координат МСК-70, зона 4

Зона № 4

Обозначение характерных точек контура	Содержатся в Едином государственном реестре недвижимости			Определены в ходе выполнения комплексных кадастровых работ			Метод определения координат	Формулы, примененные для расчета средней квадратической погрешности определения координат характерных точек (Mt), м, с подставленными в такие формулы значениями и итоговые (вычисленные) значения Mt, м
	Координаты, м		Радиус, м	Координаты, м		Радиус, м		
	X	Y	R	X	Y	R		
1	2	3	4	5	6	7	8	9
8	352983.33	4312646.66	-	352999.45	4312657.17	-	Метод спутниковых геодезических измерений (определений)	0.10
9	352982.91	4312647.48	-	352999.05	4312658.00	-	Метод спутниковых геодезических измерений (определений)	0.10
10	352978.87	4312645.44	-	352994.96	4312656.06	-	Метод спутниковых геодезических измерений (определений)	0.10
11	352979.28	4312644.62	-	352995.34	4312655.23	-	Метод спутниковых геодезических измерений (определений)	0.10
12	352974.80	4312642.37	-	352990.81	4312653.10	-	Метод спутниковых геодезических измерений (определений)	0.10
1	352979.38	4312632.87	-	352995.34	4312643.48	-	Метод спутниковых геодезических измерений (определений)	0.10

2. Иные сведения об объекте недвижимости

с кадастровым номером: **70:14:0100035:3936** :

1.

3. Пояснения к сведениям об объекте недвижимости с кадастровым номером 70:14:0100035:3936 :

1.

-

Сведения о зданиях, сооружениях, объектах незавершенного строительства, необходимые для исправления реестровых ошибок в сведениях об описании их местоположения

1. Сведения о характерных точках контура

здание

вид объекта недвижимости (здание, сооружение, объект незавершенного строительства)

с кадастровым номером **70:14:0100035:6132** :

Система координат МСК-70, зона 4

Зона № 4

Обозначение характерных точек контура	Содержатся в Едином государственном реестре недвижимости			Определены в ходе выполнения комплексных кадастровых работ			Метод определения координат	Формулы, примененные для расчета средней квадратической погрешности определения координат характерных точек (Mt), м, с подставленными в такие формулы значениями и итоговые (вычисленные) значения Mt, м
	Координаты, м		Радиус, м	Координаты, м		Радиус, м		
	X	Y	R	X	Y	R		
1	2	3	4	5	6	7	8	9
								-
1	353039.82	4312682.37	-	353056.81	4312691.05	-	Метод спутниковых геодезических измерений (определений)	0.10
2	353039.86	4312684.00	-	353056.83	4312692.68	-	Метод спутниковых геодезических измерений (определений)	0.10
3	353040.61	4312683.98	-	353057.58	4312692.66	-	Метод спутниковых геодезических измерений (определений)	0.10
4	353040.94	4312697.86	-	353057.79	4312706.55	-	Метод спутниковых геодезических измерений (определений)	0.10
5	353037.84	4312697.94	-	353054.69	4312706.60	-	Метод спутниковых геодезических измерений (определений)	0.10
6	353037.10	4312700.46	-	353053.93	4312709.11	-	Метод спутниковых геодезических измерений (определений)	0.10
7	353037.15	4312702.48	-	353053.96	4312711.13	-	Метод спутниковых геодезических измерений (определений)	0.10

Сведения о зданиях, сооружениях, объектах незавершенного строительства, необходимые для исправления реестровых ошибок в сведениях об описании их местоположения

1. Сведения о характерных точках контура

здание

вид объекта недвижимости (здание, сооружение, объект незавершенного строительства)

с кадастровым номером **70:14:0100035:6132** :

Система координат МСК-70, зона 4

Зона № 4

Обозначение характерных точек контура	Содержатся в Едином государственном реестре недвижимости			Определены в ходе выполнения комплексных кадастровых работ			Метод определения координат	Формулы, примененные для расчета средней квадратической погрешности определения координат характерных точек (Mt), м, с подставленными в такие формулы значениями и итоговые (вычисленные) значения Mt, м
	Координаты, м		Радиус, м	Координаты, м		Радиус, м		
	X	Y	R	X	Y	R		
1	2	3	4	5	6	7	8	9
8	353033.95	4312702.5 5	-	353050.7 6	4312711.1 8	-	Метод спутниковых геодезических измерений (определений)	0.10
9	353033.90	4312700.5 3	-	353050.7 3	4312709.1 5	-	Метод спутниковых геодезических измерений (определений)	0.10
10	353033.68	4312700.5 4	-	353050.5 1	4312709.1 6	-	Метод спутниковых геодезических измерений (определений)	0.10
11	353032.86	4312698.0 6	-	353049.7 1	4312706.6 8	-	Метод спутниковых геодезических измерений (определений)	0.10
12	353026.93	4312698.2 0	-	353043.7 8	4312706.7 6	-	Метод спутниковых геодезических измерений (определений)	0.10
13	353026.60	4312684.3 1	-	353043.5 7	4312692.8 7	-	Метод спутниковых геодезических измерений (определений)	0.10
14	353033.07	4312684.1 6	-	353050.0 4	4312692.7 8	-	Метод спутниковых геодезических измерений (определений)	0.10

Сведения о зданиях, сооружениях, объектах незавершенного строительства, необходимые для исправления реестровых ошибок в сведениях об описании их местоположения

1. Сведения о характерных точках контура

здание

вид объекта недвижимости (здание, сооружение, объект незавершенного строительства)

с кадастровым номером **70:14:0100035:6132** :

Система координат МСК-70, зона 4

Зона № 4

Обозначение характерных точек контура	Содержатся в Едином государственном реестре недвижимости			Определены в ходе выполнения комплексных кадастровых работ			Метод определения координат	Формулы, примененные для расчета средней квадратической погрешности определения координат характерных точек (Mt), м, с подставленными в такие формулы значениями и итоговые (вычисленные) значения Mt, м
	Координаты, м		Радиус, м	Координаты, м		Радиус, м		
	X	Y		X	Y			
1	2	3	4	5	6	7	8	9
15	353033.04	4312682.53	-	353050.02	4312691.15	-	Метод спутниковых геодезических измерений (определений)	0.10
1	353039.82	4312682.37	-	353056.81	4312691.05	-	Метод спутниковых геодезических измерений (определений)	0.10

2. Иные сведения об объекте недвижимости с кадастровым номером: 70:14:0100035:6132 :

1.

3. Пояснения к сведениям об объекте недвижимости с кадастровым номером 70:14:0100035:6132 :

1. -

Сведения о зданиях, сооружениях, объектах незавершенного строительства, необходимые для исправления реестровых ошибок в сведениях об описании их местоположения

1. Сведения о характерных точках контура

здание

вид объекта недвижимости (здание, сооружение, объект незавершенного строительства)

с кадастровым номером **70:14:0100035:3655** :

Система координат МСК-70, зона 4

Зона № 4

Обозначение характерных точек контура	Содержатся в Едином государственном реестре недвижимости			Определены в ходе выполнения комплексных кадастровых работ			Метод определения координат	Формулы, примененные для расчета средней квадратической погрешности определения координат характерных точек (Mt), м, с подставленными в такие формулы значениями и итоговые (вычисленные) значения Mt, м
	Координаты, м		Радиус, м	Координаты, м		Радиус, м		
	X	Y	R	X	Y	R		
1	2	3	4	5	6	7	8	9
								-
1	353005.82	4312690.80	-	353022.65	4312700.21	-	Метод спутниковых геодезических измерений (определений)	0.10
2	353005.92	4312699.26	-	353022.70	4312708.67	-	Метод спутниковых геодезических измерений (определений)	0.10
3	352995.14	4312699.38	-	353011.92	4312708.73	-	Метод спутниковых геодезических измерений (определений)	0.10
4	352995.04	4312690.92	-	353011.87	4312700.27	-	Метод спутниковых геодезических измерений (определений)	0.10
1	353005.82	4312690.80	-	353022.65	4312700.21	-	Метод спутниковых геодезических измерений (определений)	0.10

2. Иные сведения об объекте недвижимости с кадастровым номером: 70:14:0100035:3655 :

1.

3. Пояснения к сведениям об объекте недвижимости с кадастровым номером 70:14:0100035:3655 :

1.

-

Сведения о зданиях, сооружениях, объектах незавершенного строительства, необходимые для исправления реестровых ошибок в сведениях об описании их местоположения

1. Сведения о характерных точках контура

здание

вид объекта недвижимости (здание, сооружение, объект незавершенного строительства)

с кадастровым номером **70:14:0100035:4244** :

Система координат МСК-70, зона 4

Зона № 4

Обозначение характерных точек контура	Содержатся в Едином государственном реестре недвижимости			Определены в ходе выполнения комплексных кадастровых работ			Метод определения координат	Формулы, примененные для расчета средней квадратической погрешности определения координат характерных точек (Mt), м, с подставленными в такие формулы значениями и итоговые (вычисленные) значения Mt, м
	Координаты, м		Радиус, м	Координаты, м		Радиус, м		
	X	Y	R	X	Y	R		
1	2	3	4	5	6	7	8	9
								-
1	352955.96	4312666.94	-	352972.93	4312678.71	-	Метод спутниковых геодезических измерений (определений)	0.10
2	352955.96	4312670.94	-	352972.20	4312682.64	-	Метод спутниковых геодезических измерений (определений)	0.10
3	352949.96	4312670.94	-	352966.30	4312681.55	-	Метод спутниковых геодезических измерений (определений)	0.10
4	352949.96	4312666.94	-	352967.03	4312677.62	-	Метод спутниковых геодезических измерений (определений)	0.10
1	352955.96	4312666.94	-	352972.93	4312678.71	-	Метод спутниковых геодезических измерений (определений)	0.10

2. Иные сведения об объекте недвижимости с кадастровым номером: 70:14:0100035:4244 :

1.

3. Пояснения к сведениям об объекте недвижимости с кадастровым номером 70:14:0100035:4244 :

1.

-

Сведения о зданиях, сооружениях, объектах незавершенного строительства, необходимые для исправления реестровых ошибок в сведениях об описании их местоположения

1. Сведения о характерных точках контура

здание

вид объекта недвижимости (здание, сооружение, объект незавершенного строительства)

с кадастровым номером **70:14:0100035:3835** :

Система координат МСК-70, зона 4

Зона № 4

Обозначение характерных точек контура	Содержатся в Едином государственном реестре недвижимости			Определены в ходе выполнения комплексных кадастровых работ			Метод определения координат	Формулы, примененные для расчета средней квадратической погрешности определения координат характерных точек (Mt), м, с подставленными в такие формулы значениями и итоговые (вычисленные) значения Mt, м
	Координаты, м		Радиус, м	Координаты, м		Радиус, м		
	X	Y	R	X	Y	R		
1	2	3	4	5	6	7	8	9
								-
1	352886.16	4312684.5 3	-	352903.4 5	4312698.2 7	-	Метод спутниковых геодезических измерений (определений)	0.10
2	352886.17	4312697.3 1	-	352903.7 9	4312711.0 4	-	Метод спутниковых геодезических измерений (определений)	0.10
3	352875.25	4312697.3 2	-	352892.8 8	4312711.3 4	-	Метод спутниковых геодезических измерений (определений)	0.10
4	352875.23	4312684.5 4	-	352892.5 2	4312698.5 6	-	Метод спутниковых геодезических измерений (определений)	0.10
1	352886.16	4312684.5 3	-	352903.4 5	4312698.2 7	-	Метод спутниковых геодезических измерений (определений)	0.10

2. Иные сведения об объекте недвижимости с кадастровым номером: 70:14:0100035:3835 :

1.

3. Пояснения к сведениям об объекте недвижимости с кадастровым номером 70:14:0100035:3835 :

1.

-

Сведения о зданиях, сооружениях, объектах незавершенного строительства, необходимые для исправления реестровых ошибок в сведениях об описании их местоположения

1. Сведения о характерных точках контура

здание

вид объекта недвижимости (здание, сооружение, объект незавершенного строительства)

с кадастровым номером **70:14:0100035:4611** :

Система координат МСК-70, зона 4

Зона № 4

Обозначение характерных точек контура	Содержатся в Едином государственном реестре недвижимости			Определены в ходе выполнения комплексных кадастровых работ			Метод определения координат	Формулы, примененные для расчета средней квадратической погрешности определения координат характерных точек (Mt), м, с подставленными в такие формулы значениями и итоговые (вычисленные) значения Mt, м
	Координаты, м		Радиус, м	Координаты, м		Радиус, м		
	X	Y	R	X	Y	R		
1	2	3	4	5	6	7	8	9
								-
1	352884.13	4312655.74	-	352901.13	4312668.27	-	Метод спутниковых геодезических измерений (определений)	0.10
2	352883.99	4312667.43	-	352901.09	4312679.96	-	Метод спутниковых геодезических измерений (определений)	0.10
3	352876.97	4312667.34	-	352894.07	4312679.93	-	Метод спутниковых геодезических измерений (определений)	0.10
4	352877.00	4312664.90	-	352894.08	4312677.49	-	Метод спутниковых геодезических измерений (определений)	0.10
5	352874.12	4312664.87	-	352891.20	4312677.49	-	Метод спутниковых геодезических измерений (определений)	0.10
6	352874.23	4312655.62	-	352891.23	4312668.24	-	Метод спутниковых геодезических измерений (определений)	0.10
1	352884.13	4312655.74	-	352901.13	4312668.27	-	Метод спутниковых геодезических измерений (определений)	0.10

**Сведения о зданиях, сооружениях, объектах незавершенного строительства,
необходимые для исправления реестровых ошибок в сведениях об описании их
местоположения**

**2. Иные сведения об объекте недвижимости
с кадастровым номером: 70:14:0100035:4611 :**

1.

3. Пояснения к сведениям об объекте недвижимости с кадастровым номером 70:14:0100035:4611 :

1. -

Сведения о зданиях, сооружениях, объектах незавершенного строительства, необходимые для исправления реестровых ошибок в сведениях об описании их местоположения

1. Сведения о характерных точках контура

здание

вид объекта недвижимости (здание, сооружение, объект незавершенного строительства)

с кадастровым номером **70:14:0103004:464** :

Система координат МСК-70, зона 4

Зона № 4

Обозначение характерных точек контура	Содержатся в Едином государственном реестре недвижимости			Определены в ходе выполнения комплексных кадастровых работ			Метод определения координат	Формулы, примененные для расчета средней квадратической погрешности определения координат характерных точек (Mt), м, с подставленными в такие формулы значениями и итоговые (вычисленные) значения Mt, м
	Координаты, м		Радиус, м	Координаты, м		Радиус, м		
	X	Y	R	X	Y	R		
1	2	3	4	5	6	7	8	9
								-
1	353058.73	4312406.86	-	353067.28	4312415.57	-	Метод спутниковых геодезических измерений (определений)	0.10
2	353066.88	4312410.65	-	353075.43	4312419.36	-	Метод спутниковых геодезических измерений (определений)	0.10
3	353065.88	4312412.77	-	353074.43	4312421.48	-	Метод спутниковых геодезических измерений (определений)	0.10
4	353067.26	4312413.42	-	353075.81	4312422.13	-	Метод спутниковых геодезических измерений (определений)	0.10
5	353066.42	4312415.18	-	353074.97	4312423.89	-	Метод спутниковых геодезических измерений (определений)	0.10
6	353065.04	4312414.53	-	353073.59	4312423.24	-	Метод спутниковых геодезических измерений (определений)	0.10
7	353064.61	4312415.45	-	353073.16	4312424.16	-	Метод спутниковых геодезических измерений (определений)	0.10

Сведения о зданиях, сооружениях, объектах незавершенного строительства, необходимые для исправления реестровых ошибок в сведениях об описании их местоположения

1. Сведения о характерных точках контура

здание

вид объекта недвижимости (здание, сооружение, объект незавершенного строительства)

с кадастровым номером 70:14:0103004:464 :

Система координат МСК-70, зона 4

Зона № 4

Обозначение характерных точек контура	Содержатся в Едином государственном реестре недвижимости			Определены в ходе выполнения комплексных кадастровых работ			Метод определения координат	Формулы, примененные для расчета средней квадратической погрешности определения координат характерных точек (Mt), м, с подставленными в такие формулы значениями и итоговые (вычисленные) значения Mt, м
	Координаты, м		Радиус, м	Координаты, м		Радиус, м		
	X	Y	R	X	Y	R		
1	2	3	4	5	6	7	8	9
8	353056.48	4312411.60	-	353065.03	4312420.31	-	Метод спутниковых геодезических измерений (определений)	0.10
1	353058.73	4312406.86	-	353067.28	4312415.57	-	Метод спутниковых геодезических измерений (определений)	0.10

2. Иные сведения об объекте недвижимости с кадастровым номером: 70:14:0103004:464 :

1.

3. Пояснения к сведениям об объекте недвижимости с кадастровым номером 70:14:0103004:464 :

1. -

Сведения о зданиях, сооружениях, объектах незавершенного строительства, необходимые для исправления реестровых ошибок в сведениях об описании их местоположения

1. Сведения о характерных точках контура

здание

вид объекта недвижимости (здание, сооружение, объект незавершенного строительства)

с кадастровым номером **70:14:0103004:432** :

Система координат МСК-70, зона 4

Зона № 4

Обозначение характерных точек контура	Содержатся в Едином государственном реестре недвижимости			Определены в ходе выполнения комплексных кадастровых работ			Метод определения координат	Формулы, примененные для расчета средней квадратической погрешности определения координат характерных точек (Mt), м, с подставленными в такие формулы значениями и итоговые (вычисленные) значения Mt, м
	Координаты, м		Радиус, м	Координаты, м		Радиус, м		
	X	Y	R	X	Y	R		
1	2	3	4	5	6	7	8	9
								-
1	353085.21	4312435.90	-	353095.66	4312443.69	-	Метод спутниковых геодезических измерений (определений)	0.10
2	353083.54	4312439.60	-	353094.01	4312447.40	-	Метод спутниковых геодезических измерений (определений)	0.10
3	353085.58	4312440.53	-	353096.05	4312448.31	-	Метод спутниковых геодезических измерений (определений)	0.10
4	353083.46	4312445.09	-	353093.96	4312452.89	-	Метод спутниковых геодезических измерений (определений)	0.10
5	353081.42	4312444.16	-	353091.91	4312451.97	-	Метод спутниковых геодезических измерений (определений)	0.10
6	353079.73	4312447.83	-	353090.25	4312455.65	-	Метод спутниковых геодезических измерений (определений)	0.10
7	353069.92	4312443.31	-	353080.41	4312451.19	-	Метод спутниковых геодезических измерений (определений)	0.10

Сведения о зданиях, сооружениях, объектах незавершенного строительства, необходимые для исправления реестровых ошибок в сведениях об описании их местоположения

1. Сведения о характерных точках контура

здание

вид объекта недвижимости (здание, сооружение, объект незавершенного строительства)

с кадастровым номером **70:14:0103004:432** :

Система координат МСК-70, зона 4

Зона № 4

Обозначение характерных точек контура	Содержатся в Едином государственном реестре недвижимости			Определены в ходе выполнения комплексных кадастровых работ			Метод определения координат	Формулы, примененные для расчета средней квадратической погрешности определения координат характерных точек (Mt), м, с подставленными в такие формулы значениями и итоговые (вычисленные) значения Mt, м
	Координаты, м		Радиус, м	Координаты, м		Радиус, м		
	X	Y	R	X	Y	R		
1	2	3	4	5	6	7	8	9
8	353075.40	4312431.39	-	353085.82	4312439.24	-	Метод спутниковых геодезических измерений (определений)	0.10
1	353085.21	4312435.90	-	353095.66	4312443.69	-	Метод спутниковых геодезических измерений (определений)	0.10

2. Иные сведения об объекте недвижимости с кадастровым номером: 70:14:0103004:432 :

1.

3. Пояснения к сведениям об объекте недвижимости с кадастровым номером 70:14:0103004:432 :

1.

-

Сведения о зданиях, сооружениях, объектах незавершенного строительства, необходимые для исправления реестровых ошибок в сведениях об описании их местоположения

1. Сведения о характерных точках контура

здание

вид объекта недвижимости (здание, сооружение, объект незавершенного строительства)

с кадастровым номером 70:14:0103004:429 :

Система координат МСК-70, зона 4

Зона № 4

Обозначение характерных точек контура	Содержатся в Едином государственном реестре недвижимости			Определены в ходе выполнения комплексных кадастровых работ			Метод определения координат	Формулы, примененные для расчета средней квадратической погрешности определения координат характерных точек (Mt), м, с подставленными в такие формулы значениями и итоговые (вычисленные) значения Mt, м
	Координаты, м		Радиус, м	Координаты, м		Радиус, м		
	X	Y	R	X	Y	R		
1	2	3	4	5	6	7	8	9
								-
1	353105.57	4312447.88	-	353116.22	4312454.84	-	Метод спутниковых геодезических измерений (определений)	0.10
2	353103.51	4312452.41	-	353114.21	4312459.40	-	Метод спутниковых геодезических измерений (определений)	0.10
3	353103.91	4312453.51	-	353114.62	4312460.49	-	Метод спутниковых геодезических измерений (определений)	0.10
4	353103.06	4312455.38	-	353113.79	4312462.37	-	Метод спутниковых геодезических измерений (определений)	0.10
5	353101.99	4312455.78	-	353112.73	4312462.78	-	Метод спутниковых геодезических измерений (определений)	0.10
6	353101.76	4312456.28	-	353112.50	4312463.29	-	Метод спутниковых геодезических измерений (определений)	0.10
7	353097.13	4312454.16	-	353107.85	4312461.22	-	Метод спутниковых геодезических измерений (определений)	0.10

Сведения о зданиях, сооружениях, объектах незавершенного строительства, необходимые для исправления реестровых ошибок в сведениях об описании их местоположения

1. Сведения о характерных точках контура

здание

вид объекта недвижимости (здание, сооружение, объект незавершенного строительства)

с кадастровым номером **70:14:0103004:429** :

Система координат МСК-70, зона 4

Зона № 4

Обозначение характерных точек контура	Содержатся в Едином государственном реестре недвижимости			Определены в ходе выполнения комплексных кадастровых работ			Метод определения координат	Формулы, примененные для расчета средней квадратической погрешности определения координат характерных точек (Mt), м, с подставленными в такие формулы значениями и итоговые (вычисленные) значения Mt, м
	Координаты, м		Радиус, м	Координаты, м		Радиус, м		
	X	Y	R	X	Y	R		
1	2	3	4	5	6	7	8	9
8	353096.73	4312455.0 5	-	353107.4 6	4312462.1 1	-	Метод спутниковых геодезических измерений (определений)	0.10
9	353096.06	4312454.7 4	-	353106.7 9	4312461.8 1	-	Метод спутниковых геодезических измерений (определений)	0.10
10	353095.20	4312455.1 8	-	353105.9 3	4312462.2 6	-	Метод спутниковых геодезических измерений (определений)	0.10
11	353094.12	4312454.6 9	-	353104.8 5	4312461.7 8	-	Метод спутниковых геодезических измерений (определений)	0.10
12	353093.81	4312453.7 1	-	353104.5 3	4312460.8 1	-	Метод спутниковых геодезических измерений (определений)	0.10
13	353093.20	4312453.4 3	-	353103.9 1	4312460.5 4	-	Метод спутниковых геодезических измерений (определений)	0.10
14	353097.43	4312444.1 6	-	353108.0 3	4312451.2 2	-	Метод спутниковых геодезических измерений (определений)	0.10

Сведения о зданиях, сооружениях, объектах незавершенного строительства, необходимые для исправления реестровых ошибок в сведениях об описании их местоположения

1. Сведения о характерных точках контура

здание

вид объекта недвижимости (здание, сооружение, объект незавершенного строительства)

с кадастровым номером **70:14:0103004:429** :

Система координат МСК-70, зона 4

Зона № 4

Обозначение характерных точек контура	Содержатся в Едином государственном реестре недвижимости			Определены в ходе выполнения комплексных кадастровых работ			Метод определения координат	Формулы, примененные для расчета средней квадратической погрешности определения координат характерных точек (Mt), м, с подставленными в такие формулы значениями и итоговые (вычисленные) значения Mt, м
	Координаты, м		Радиус, м	Координаты, м		Радиус, м		
	X	Y	R	X	Y	R		
1	2	3	4	5	6	7	8	9
1	353105.57	4312447.88	-	353116.22	4312454.84	-	Метод спутниковых геодезических измерений (определений)	0.10

2. Иные сведения об объекте недвижимости с кадастровым номером: 70:14:0103004:429 :

1.

3. Пояснения к сведениям об объекте недвижимости с кадастровым номером 70:14:0103004:429 :

1. -

Сведения о зданиях, сооружениях, объектах незавершенного строительства, необходимые для исправления реестровых ошибок в сведениях об описании их местоположения

1. Сведения о характерных точках контура

здание

вид объекта недвижимости (здание, сооружение, объект незавершенного строительства)

с кадастровым номером **70:14:0103004:436** :

Система координат МСК-70, зона 4

Зона № 4

Обозначение характерных точек контура	Содержатся в Едином государственном реестре недвижимости			Определены в ходе выполнения комплексных кадастровых работ			Метод определения координат	Формулы, примененные для расчета средней квадратической погрешности определения координат характерных точек (Mt), м, с подставленными в такие формулы значениями и итоговые (вычисленные) значения Mt, м
	Координаты, м		Радиус, м	Координаты, м		Радиус, м		
	X	Y	R	X	Y	R		
1	2	3	4	5	6	7	8	9
								-
1	353137.51	4312456.91	-	353148.17	4312463.87	-	Метод спутниковых геодезических измерений (определений)	0.10
2	353135.97	4312460.60	-	353146.63	4312467.56	-	Метод спутниковых геодезических измерений (определений)	0.10
3	353136.43	4312460.83	-	353147.09	4312467.79	-	Метод спутниковых геодезических измерений (определений)	0.10
4	353136.95	4312462.15	-	353147.61	4312469.11	-	Метод спутниковых геодезических измерений (определений)	0.10
5	353135.93	4312464.75	-	353146.59	4312471.71	-	Метод спутниковых геодезических измерений (определений)	0.10
6	353134.56	4312465.16	-	353145.22	4312472.12	-	Метод спутниковых геодезических измерений (определений)	0.10
7	353134.10	4312464.94	-	353144.76	4312471.90	-	Метод спутниковых геодезических измерений (определений)	0.10

Сведения о зданиях, сооружениях, объектах незавершенного строительства, необходимые для исправления реестровых ошибок в сведениях об описании их местоположения

1. Сведения о характерных точках контура

здание

вид объекта недвижимости (здание, сооружение, объект незавершенного строительства)

с кадастровым номером **70:14:0103004:436** :

Система координат МСК-70, зона 4

Зона № 4

Обозначение характерных точек контура	Содержатся в Едином государственном реестре недвижимости			Определены в ходе выполнения комплексных кадастровых работ			Метод определения координат	Формулы, примененные для расчета средней квадратической погрешности определения координат характерных точек (Mt), м, с подставленными в такие формулы значениями и итоговые (вычисленные) значения Mt, м
	Координаты, м		Радиус, м	Координаты, м		Радиус, м		
	X	Y	R	X	Y	R		
1	2	3	4	5	6	7	8	9
8	353132.25	4312469.37	-	353142.91	4312476.33	-	Метод спутниковых геодезических измерений (определений)	0.10
9	353128.31	4312467.72	-	353138.97	4312474.68	-	Метод спутниковых геодезических измерений (определений)	0.10
10	353128.12	4312468.18	-	353138.78	4312475.14	-	Метод спутниковых геодезических измерений (определений)	0.10
11	353116.05	4312463.12	-	353126.71	4312470.08	-	Метод спутниковых геодезических измерений (определений)	0.10
12	353120.04	4312453.73	-	353130.70	4312460.69	-	Метод спутниковых геодезических измерений (определений)	0.10
13	353127.45	4312456.85	-	353138.11	4312463.81	-	Метод спутниковых геодезических измерений (определений)	0.10
14	353128.69	4312454.05	-	353139.35	4312461.01	-	Метод спутниковых геодезических измерений (определений)	0.10

Сведения о зданиях, сооружениях, объектах незавершенного строительства, необходимые для исправления реестровых ошибок в сведениях об описании их местоположения

1. Сведения о характерных точках контура

здание

вид объекта недвижимости (здание, сооружение, объект незавершенного строительства)

с кадастровым номером **70:14:0103004:436** :

Система координат МСК-70, зона 4

Зона № 4

Обозначение характерных точек контура	Содержатся в Едином государственном реестре недвижимости			Определены в ходе выполнения комплексных кадастровых работ			Метод определения координат	Формулы, примененные для расчета средней квадратической погрешности определения координат характерных точек (Mt), м, с подставленными в такие формулы значениями и итоговые (вычисленные) значения Mt, м
	Координаты, м		Радиус, м	Координаты, м		Радиус, м		
	X	Y	R	X	Y	R		
1	2	3	4	5	6	7	8	9
15	353132.70	4312455.72	-	353143.36	4312462.68	-	Метод спутниковых геодезических измерений (определений)	0.10
16	353133.01	4312455.03	-	353143.67	4312461.99	-	Метод спутниковых геодезических измерений (определений)	0.10
17	353134.33	4312454.42	-	353144.99	4312461.38	-	Метод спутниковых геодезических измерений (определений)	0.10
18	353136.94	4312455.54	-	353147.60	4312462.50	-	Метод спутниковых геодезических измерений (определений)	0.10
1	353137.51	4312456.91	-	353148.17	4312463.87	-	Метод спутниковых геодезических измерений (определений)	0.10

2. Иные сведения об объекте недвижимости с кадастровым номером: 70:14:0103004:436 :

1.

3. Пояснения к сведениям об объекте недвижимости с кадастровым номером 70:14:0103004:436 :

1.

-

Сведения о зданиях, сооружениях, объектах незавершенного строительства, необходимые для исправления реестровых ошибок в сведениях об описании их местоположения

1. Сведения о характерных точках контура

здание

вид объекта недвижимости (здание, сооружение, объект незавершенного строительства)

с кадастровым номером **70:14:0103004:449** :

Система координат МСК-70, зона 4

Зона № 4

Обозначение характерных точек контура	Содержатся в Едином государственном реестре недвижимости			Определены в ходе выполнения комплексных кадастровых работ			Метод определения координат	Формулы, примененные для расчета средней квадратической погрешности определения координат характерных точек (Mt), м, с подставленными в такие формулы значениями и итоговые (вычисленные) значения Mt, м
	Координаты, м		Радиус, м	Координаты, м		Радиус, м		
	X	Y	R	X	Y	R		
1	2	3	4	5	6	7	8	9
								-
1	353090.64	4312500.51	-	353102.86	4312508.93	-	Метод спутниковых геодезических измерений (определений)	0.10
2	353086.47	4312509.69	-	353098.69	4312518.11	-	Метод спутниковых геодезических измерений (определений)	0.10
3	353078.65	4312506.13	-	353090.87	4312514.55	-	Метод спутниковых геодезических измерений (определений)	0.10
4	353082.82	4312496.96	-	353095.04	4312505.38	-	Метод спутниковых геодезических измерений (определений)	0.10
1	353090.64	4312500.51	-	353102.86	4312508.93	-	Метод спутниковых геодезических измерений (определений)	0.10

2. Иные сведения об объекте недвижимости с кадастровым номером: 70:14:0103004:449 :

1.

3. Пояснения к сведениям об объекте недвижимости с кадастровым номером 70:14:0103004:449 :

1. -

Сведения о зданиях, сооружениях, объектах незавершенного строительства, необходимые для исправления реестровых ошибок в сведениях об описании их местоположения

1. Сведения о характерных точках контура

здание

вид объекта недвижимости (здание, сооружение, объект незавершенного строительства)

с кадастровым номером 70:14:0103004:438 :

Система координат МСК-70, зона 4

Зона № 4

Обозначение характерных точек контура	Содержатся в Едином государственном реестре недвижимости			Определены в ходе выполнения комплексных кадастровых работ			Метод определения координат	Формулы, примененные для расчета средней квадратической погрешности определения координат характерных точек (Mt), м, с подставленными в такие формулы значениями и итоговые (вычисленные) значения Mt, м
	Координаты, м		Радиус, м	Координаты, м		Радиус, м		
	X	Y	R	X	Y	R		
1	2	3	4	5	6	7	8	9
								-
1	353066.05	4312466.85	-	353075.66	4312476.52	-	Метод спутниковых геодезических измерений (определений)	0.10
2	353076.88	4312472.24	-	353086.70	4312481.45	-	Метод спутниковых геодезических измерений (определений)	0.10
3	353071.65	4312482.80	-	353081.93	4312492.22	-	Метод спутниковых геодезических измерений (определений)	0.10
4	353067.56	4312480.78	-	353077.76	4312490.38	-	Метод спутниковых геодезических измерений (определений)	0.10
5	353068.99	4312477.89	-	353079.06	4312487.43	-	Метод спутниковых геодезических измерений (определений)	0.10
6	353061.10	4312473.98	-	353071.01	4312483.86	-	Метод спутниковых геодезических измерений (определений)	0.10
7	353064.33	4312467.46	-	353073.96	4312477.21	-	Метод спутниковых геодезических измерений (определений)	0.10

Сведения о зданиях, сооружениях, объектах незавершенного строительства, необходимые для исправления реестровых ошибок в сведениях об описании их местоположения

1. Сведения о характерных точках контура

здание

вид объекта недвижимости (здание, сооружение, объект незавершенного строительства)

с кадастровым номером 70:14:0103004:438 :

Система координат МСК-70, зона 4

Зона № 4

Обозначение характерных точек контура	Содержатся в Едином государственном реестре недвижимости			Определены в ходе выполнения комплексных кадастровых работ			Метод определения координат	Формулы, примененные для расчета средней квадратической погрешности определения координат характерных точек (Mt), м, с подставленными в такие формулы значениями и итоговые (вычисленные) значения Mt, м
	Координаты, м		Радиус, м	Координаты, м		Радиус, м		
	X	Y	R	X	Y	R		
1	2	3	4	5	6	7	8	9
1	353066.05	4312466.85	-	353075.66	4312476.52	-	Метод спутниковых геодезических измерений (определений)	0.10

2. Иные сведения об объекте недвижимости с кадастровым номером: 70:14:0103004:438 :

1.

3. Пояснения к сведениям об объекте недвижимости с кадастровым номером 70:14:0103004:438 :

1. -

Сведения о зданиях, сооружениях, объектах незавершенного строительства, необходимые для исправления реестровых ошибок в сведениях об описании их местоположения

1. Сведения о характерных точках контура

здание

вид объекта недвижимости (здание, сооружение, объект незавершенного строительства)

с кадастровым номером **70:14:0103004:421** :

Система координат МСК-70, зона 4

Зона № 4

Обозначение характерных точек контура	Содержатся в Едином государственном реестре недвижимости			Определены в ходе выполнения комплексных кадастровых работ			Метод определения координат	Формулы, примененные для расчета средней квадратической погрешности определения координат характерных точек (Mt), м, с подставленными в такие формулы значениями и итоговые (вычисленные) значения Mt, м
	Координаты, м		Радиус, м	Координаты, м		Радиус, м		
	X	Y	R	X	Y	R		
1	2	3	4	5	6	7	8	9
								-
1	353034.91	4312458.06	-	353047.29	4312464.02	-	Метод спутниковых геодезических измерений (определений)	0.10
2	353042.33	4312461.28	-	353054.66	4312467.36	-	Метод спутниковых геодезических измерений (определений)	0.10
3	353041.20	4312463.96	-	353053.48	4312470.02	-	Метод спутниковых геодезических измерений (определений)	0.10
4	353043.92	4312465.11	-	353056.18	4312471.22	-	Метод спутниковых геодезических измерений (определений)	0.10
5	353041.94	4312469.74	-	353054.12	4312475.82	-	Метод спутниковых геодезических измерений (определений)	0.10
6	353039.25	4312468.61	-	353051.45	4312474.64	-	Метод спутниковых геодезических измерений (определений)	0.10
7	353038.03	4312471.50	-	353050.18	4312477.51	-	Метод спутниковых геодезических измерений (определений)	0.10

Сведения о зданиях, сооружениях, объектах незавершенного строительства, необходимые для исправления реестровых ошибок в сведениях об описании их местоположения

1. Сведения о характерных точках контура

здание

вид объекта недвижимости (здание, сооружение, объект незавершенного строительства)

с кадастровым номером **70:14:0103004:421** :

Система координат МСК-70, зона 4

Зона № 4

Обозначение характерных точек контура	Содержатся в Едином государственном реестре недвижимости			Определены в ходе выполнения комплексных кадастровых работ			Метод определения координат	Формулы, примененные для расчета средней квадратической погрешности определения координат характерных точек (Mt), м, с подставленными в такие формулы значениями и итоговые (вычисленные) значения Mt, м
	Координаты, м		Радиус, м	Координаты, м		Радиус, м		
	X	Y	R	X	Y	R		
1	2	3	4	5	6	7	8	9
8	353030.50	4312468.18	-	353042.71	4312474.06	-	Метод спутниковых геодезических измерений (определений)	0.10
1	353034.91	4312458.06	-	353047.29	4312464.02	-	Метод спутниковых геодезических измерений (определений)	0.10

2. Иные сведения об объекте недвижимости с кадастровым номером: 70:14:0103004:421 :

1.

3. Пояснения к сведениям об объекте недвижимости с кадастровым номером 70:14:0103004:421 :

1. -

Сведения о зданиях, сооружениях, объектах незавершенного строительства, необходимые для исправления реестровых ошибок в сведениях об описании их местоположения

1. Сведения о характерных точках контура

здание

вид объекта недвижимости (здание, сооружение, объект незавершенного строительства)

с кадастровым номером **70:14:0103004:453** :

Система координат МСК-70, зона 4

Зона № 4

Обозначение характерных точек контура	Содержатся в Едином государственном реестре недвижимости			Определены в ходе выполнения комплексных кадастровых работ			Метод определения координат	Формулы, примененные для расчета средней квадратической погрешности определения координат характерных точек (Mt), м, с подставленными в такие формулы значениями и итоговые (вычисленные) значения Mt, м
	Координаты, м		Радиус, м	Координаты, м		Радиус, м		
	X	Y	R	X	Y	R		
1	2	3	4	5	6	7	8	9
								-
1	353052.24	4312470.69	-	353062.88	4312479.15	-	Метод спутниковых геодезических измерений (определений)	0.10
2	353050.38	4312474.54	-	353061.02	4312483.00	-	Метод спутниковых геодезических измерений (определений)	0.10
3	353044.99	4312471.94	-	353055.63	4312480.40	-	Метод спутниковых геодезических измерений (определений)	0.10
4	353046.85	4312468.08	-	353057.49	4312476.54	-	Метод спутниковых геодезических измерений (определений)	0.10
1	353052.24	4312470.69	-	353062.88	4312479.15	-	Метод спутниковых геодезических измерений (определений)	0.10

2. Иные сведения об объекте недвижимости с кадастровым номером: 70:14:0103004:453 :

1.

3. Пояснения к сведениям об объекте недвижимости с кадастровым номером 70:14:0103004:453 :

1.

-

Сведения о зданиях, сооружениях, объектах незавершенного строительства, необходимые для исправления реестровых ошибок в сведениях об описании их местоположения

1. Сведения о характерных точках контура

здание

вид объекта недвижимости (здание, сооружение, объект незавершенного строительства)

с кадастровым номером **70:14:0103004:418** :

Система координат МСК-70, зона 4

Зона № 4

Обозначение характерных точек контура	Содержатся в Едином государственном реестре недвижимости			Определены в ходе выполнения комплексных кадастровых работ			Метод определения координат	Формулы, примененные для расчета средней квадратической погрешности определения координат характерных точек (Mt), м, с подставленными в такие формулы значениями и итоговые (вычисленные) значения Mt, м
	Координаты, м		Радиус, м	Координаты, м		Радиус, м		
	X	Y	R	X	Y	R		
1	2	3	4	5	6	7	8	9
								-
1	353015.56	4312443.56	-	353025.64	4312455.59	-	Метод спутниковых геодезических измерений (определений)	0.10
2	353025.05	4312447.88	-	353035.11	4312459.95	-	Метод спутниковых геодезических измерений (определений)	0.10
3	353020.75	4312457.41	-	353030.77	4312469.46	-	Метод спутниковых геодезических измерений (определений)	0.10
4	353011.25	4312453.13	-	353021.29	4312465.14	-	Метод спутниковых геодезических измерений (определений)	0.10
1	353015.56	4312443.56	-	353025.64	4312455.59	-	Метод спутниковых геодезических измерений (определений)	0.10

2. Иные сведения об объекте недвижимости с кадастровым номером: 70:14:0103004:418 :

1.

3. Пояснения к сведениям об объекте недвижимости с кадастровым номером 70:14:0103004:418 :

1.

-

Сведения о зданиях, сооружениях, объектах незавершенного строительства, необходимые для исправления реестровых ошибок в сведениях об описании их местоположения

1. Сведения о характерных точках контура

здание

вид объекта недвижимости (здание, сооружение, объект незавершенного строительства)

с кадастровым номером **70:14:0103004:463** :

Система координат МСК-70, зона 4

Зона № 4

Обозначение характерных точек контура	Содержатся в Едином государственном реестре недвижимости			Определены в ходе выполнения комплексных кадастровых работ			Метод определения координат	Формулы, примененные для расчета средней квадратической погрешности определения координат характерных точек (Mt), м, с подставленными в такие формулы значениями и итоговые (вычисленные) значения Mt, м
	Координаты, м		Радиус, м	Координаты, м		Радиус, м		
	X	Y	R	X	Y	R		
1	2	3	4	5	6	7	8	9
								-
1	352997.89	4312463.00	-	353009.07	4312473.50	-	Метод спутниковых геодезических измерений (определений)	0.10
2	352995.34	4312468.59	-	353006.52	4312479.09	-	Метод спутниковых геодезических измерений (определений)	0.10
3	352990.15	4312466.21	-	353001.33	4312476.71	-	Метод спутниковых геодезических измерений (определений)	0.10
4	352992.70	4312460.63	-	353003.88	4312471.13	-	Метод спутниковых геодезических измерений (определений)	0.10
1	352997.89	4312463.00	-	353009.07	4312473.50	-	Метод спутниковых геодезических измерений (определений)	0.10

2. Иные сведения об объекте недвижимости с кадастровым номером: 70:14:0103004:463 :

1.

3. Пояснения к сведениям об объекте недвижимости с кадастровым номером 70:14:0103004:463 :

1.

-

Сведения о зданиях, сооружениях, объектах незавершенного строительства, необходимые для исправления реестровых ошибок в сведениях об описании их местоположения

1. Сведения о характерных точках контура

здание

вид объекта недвижимости (здание, сооружение, объект незавершенного строительства)

с кадастровым номером 70:14:0103004:307 :

Система координат МСК-70, зона 4

Зона № 4

Обозначение характерных точек контура	Содержатся в Едином государственном реестре недвижимости			Определены в ходе выполнения комплексных кадастровых работ			Метод определения координат	Формулы, примененные для расчета средней квадратической погрешности определения координат характерных точек (Mt), м, с подставленными в такие формулы значениями и итоговые (вычисленные) значения Mt, м
	Координаты, м		Радиус, м	Координаты, м		Радиус, м		
	X	Y	R	X	Y	R		
1	2	3	4	5	6	7	8	9
								-
1	352966.25	4312483.04	-	352978.60	4312495.10	-	Метод спутниковых геодезических измерений (определений)	0.10
2	352974.26	4312486.56	-	352986.62	4312498.58	-	Метод спутниковых геодезических измерений (определений)	0.10
3	352972.98	4312489.48	-	352985.36	4312501.51	-	Метод спутниковых геодезических измерений (определений)	0.10
4	352978.43	4312491.85	-	352990.82	4312503.85	-	Метод спутниковых геодезических измерений (определений)	0.10
5	352976.15	4312497.04	-	352988.56	4312509.05	-	Метод спутниковых геодезических измерений (определений)	0.10
6	352970.71	4312494.70	-	352983.11	4312506.74	-	Метод спутниковых геодезических измерений (определений)	0.10
7	352969.55	4312497.33	-	352981.96	4312509.37	-	Метод спутниковых геодезических измерений (определений)	0.10

Сведения о зданиях, сооружениях, объектах незавершенного строительства, необходимые для исправления реестровых ошибок в сведениях об описании их местоположения

1. Сведения о характерных точках контура

здание

вид объекта недвижимости (здание, сооружение, объект незавершенного строительства)

с кадастровым номером 70:14:0103004:307 :

Система координат МСК-70, зона 4

Зона № 4

Обозначение характерных точек контура	Содержатся в Едином государственном реестре недвижимости			Определены в ходе выполнения комплексных кадастровых работ			Метод определения координат	Формулы, примененные для расчета средней квадратической погрешности определения координат характерных точек (Mt), м, с подставленными в такие формулы значениями и итоговые (вычисленные) значения Mt, м
	Координаты, м		Радиус, м	Координаты, м		Радиус, м		
	X	Y	R	X	Y	R		
1	2	3	4	5	6	7	8	9
8	352961.42	4312493.78	-	352973.82	4312505.86	-	Метод спутниковых геодезических измерений (определений)	0.10
1	352966.25	4312483.04	-	352978.60	4312495.10	-	Метод спутниковых геодезических измерений (определений)	0.10

2. Иные сведения об объекте недвижимости с кадастровым номером: 70:14:0103004:307 :

1.

3. Пояснения к сведениям об объекте недвижимости с кадастровым номером 70:14:0103004:307 :

1.

-

Сведения о зданиях, сооружениях, объектах незавершенного строительства, необходимые для исправления реестровых ошибок в сведениях об описании их местоположения

1. Сведения о характерных точках контура

здание

вид объекта недвижимости (здание, сооружение, объект незавершенного строительства)

с кадастровым номером **70:14:0103004:302** :

Система координат МСК-70, зона 4

Зона № 4

Обозначение характерных точек контура	Содержатся в Едином государственном реестре недвижимости			Определены в ходе выполнения комплексных кадастровых работ			Метод определения координат	Формулы, примененные для расчета средней квадратической погрешности определения координат характерных точек (Mt), м, с подставленными в такие формулы значениями и итоговые (вычисленные) значения Mt, м
	Координаты, м		Радиус, м	Координаты, м		Радиус, м		
	X	Y	R	X	Y	R		
1	2	3	4	5	6	7	8	9
								-
1	353025.47	4312506.65	-	353037.53	4312516.34	-	Метод спутниковых геодезических измерений (определений)	0.10
2	353020.29	4312517.70	-	353032.57	4312527.48	-	Метод спутниковых геодезических измерений (определений)	0.10
3	353009.13	4312512.47	-	353021.31	4312522.47	-	Метод спутниковых геодезических измерений (определений)	0.10
4	353014.31	4312501.42	-	353026.27	4312511.32	-	Метод спутниковых геодезических измерений (определений)	0.10
1	353025.47	4312506.65	-	353037.53	4312516.34	-	Метод спутниковых геодезических измерений (определений)	0.10

2. Иные сведения об объекте недвижимости с кадастровым номером: 70:14:0103004:302 :

1.

3. Пояснения к сведениям об объекте недвижимости с кадастровым номером 70:14:0103004:302 :

1. -

Сведения о зданиях, сооружениях, объектах незавершенного строительства, необходимые для исправления реестровых ошибок в сведениях об описании их местоположения

1. Сведения о характерных точках контура

здание

вид объекта недвижимости (здание, сооружение, объект незавершенного строительства)

с кадастровым номером **70:14:0103004:303** :

Система координат МСК-70, зона 4

Зона № 4

Обозначение характерных точек контура	Содержатся в Едином государственном реестре недвижимости			Определены в ходе выполнения комплексных кадастровых работ			Метод определения координат	Формулы, примененные для расчета средней квадратической погрешности определения координат характерных точек (Mt), м, с подставленными в такие формулы значениями и итоговые (вычисленные) значения Mt, м
	Координаты, м		Радиус, м	Координаты, м		Радиус, м		
	X	Y	R	X	Y	R		
1	2	3	4	5	6	7	8	9
								-
1	353051.46	4312519.90	-	353063.98	4312528.30	-	Метод спутниковых геодезических измерений (определений)	0.10
2	353044.93	4312532.49	-	353058.21	4312541.26	-	Метод спутниковых геодезических измерений (определений)	0.10
3	353033.20	4312526.41	-	353046.14	4312535.90	-	Метод спутниковых геодезических измерений (определений)	0.10
4	353039.73	4312513.82	-	353051.90	4312522.94	-	Метод спутниковых геодезических измерений (определений)	0.10
1	353051.46	4312519.90	-	353063.98	4312528.30	-	Метод спутниковых геодезических измерений (определений)	0.10

2. Иные сведения об объекте недвижимости с кадастровым номером: 70:14:0103004:303 :

1.

3. Пояснения к сведениям об объекте недвижимости с кадастровым номером 70:14:0103004:303 :

1.

-

Сведения о зданиях, сооружениях, объектах незавершенного строительства, необходимые для исправления реестровых ошибок в сведениях об описании их местоположения

1. Сведения о характерных точках контура

здание

вид объекта недвижимости (здание, сооружение, объект незавершенного строительства)

с кадастровым номером **70:14:0103004:304** :

Система координат МСК-70, зона 4

Зона № 4

Обозначение характерных точек контура	Содержатся в Едином государственном реестре недвижимости			Определены в ходе выполнения комплексных кадастровых работ			Метод определения координат	Формулы, примененные для расчета средней квадратической погрешности определения координат характерных точек (Mt), м, с подставленными в такие формулы значениями и итоговые (вычисленные) значения Mt, м
	Координаты, м		Радиус, м	Координаты, м		Радиус, м		
	X	Y	R	X	Y	R		
1	2	3	4	5	6	7	8	9
								-
1	353106.75	4312528.5 2	-	353119.4 1	4312535.8 6	-	Метод спутниковых геодезических измерений (определений)	0.10
2	353104.34	4312534.0 9	-	353117.0 0	4312541.4 3	-	Метод спутниковых геодезических измерений (определений)	0.10
3	353096.96	4312530.8 9	-	353109.6 2	4312538.2 3	-	Метод спутниковых геодезических измерений (определений)	0.10
4	353099.37	4312525.3 2	-	353112.0 3	4312532.6 6	-	Метод спутниковых геодезических измерений (определений)	0.10
1	353106.75	4312528.5 2	-	353119.4 1	4312535.8 6	-	Метод спутниковых геодезических измерений (определений)	0.10

2. Иные сведения об объекте недвижимости с кадастровым номером: 70:14:0103004:304 :

1.

3. Пояснения к сведениям об объекте недвижимости с кадастровым номером 70:14:0103004:304 :

1. -

Сведения о зданиях, сооружениях, объектах незавершенного строительства, необходимые для исправления реестровых ошибок в сведениях об описании их местоположения

1. Сведения о характерных точках контура

здание

вид объекта недвижимости (здание, сооружение, объект незавершенного строительства)

с кадастровым номером 70:14:0103004:440 :

Система координат МСК-70, зона 4

Зона № 4

Обозначение характерных точек контура	Содержатся в Едином государственном реестре недвижимости			Определены в ходе выполнения комплексных кадастровых работ			Метод определения координат	Формулы, примененные для расчета средней квадратической погрешности определения координат характерных точек (Mt), м, с подставленными в такие формулы значениями и итоговые (вычисленные) значения Mt, м
	Координаты, м		Радиус, м	Координаты, м		Радиус, м		
	X	Y	R	X	Y	R		
1	2	3	4	5	6	7	8	9
								-
1	352905.85	4312392.58	-	352915.00	4312405.07	-	Метод спутниковых геодезических измерений (определений)	0.10
2	352902.39	4312400.19	-	352911.60	4312412.70	-	Метод спутниковых геодезических измерений (определений)	0.10
3	352898.52	4312398.43	-	352907.72	4312410.98	-	Метод спутниковых геодезических измерений (определений)	0.10
4	352898.00	4312399.57	-	352907.21	4312412.12	-	Метод спутниковых геодезических измерений (определений)	0.10
5	352894.24	4312397.86	-	352903.43	4312410.44	-	Метод спутниковых геодезических измерений (определений)	0.10
6	352898.21	4312389.11	-	352907.33	4312401.66	-	Метод спутниковых геодезических измерений (определений)	0.10
1	352905.85	4312392.58	-	352915.00	4312405.07	-	Метод спутниковых геодезических измерений (определений)	0.10

**Сведения о зданиях, сооружениях, объектах незавершенного строительства,
необходимые для исправления реестровых ошибок в сведениях об описании их
местоположения**

**2. Иные сведения об объекте недвижимости
с кадастровым номером: 70:14:0103004:440 :**

1.

3. Пояснения к сведениям об объекте недвижимости с кадастровым номером 70:14:0103004:440 :

1.	-
----	---

Сведения о зданиях, сооружениях, объектах незавершенного строительства, необходимые для исправления реестровых ошибок в сведениях об описании их местоположения

1. Сведения о характерных точках контура

здание

вид объекта недвижимости (здание, сооружение, объект незавершенного строительства)

с кадастровым номером **70:14:0103004:295** :

Система координат МСК-70, зона 4

Зона № 4

Обозначение характерных точек контура	Содержатся в Едином государственном реестре недвижимости			Определены в ходе выполнения комплексных кадастровых работ			Метод определения координат	Формулы, примененные для расчета средней квадратической погрешности определения координат характерных точек (Mt), м, с подставленными в такие формулы значениями и итоговые (вычисленные) значения Mt, м
	Координаты, м		Радиус, м	Координаты, м		Радиус, м		
	X	Y	R	X	Y	R		
1	2	3	4	5	6	7	8	9
								-
1	352823.44	4312417.37	-	352833.14	4312433.01	-	Метод спутниковых геодезических измерений (определений)	0.10
2	352834.35	4312422.35	-	352844.09	4312437.91	-	Метод спутниковых геодезических измерений (определений)	0.10
3	352830.93	4312429.83	-	352840.73	4312445.41	-	Метод спутниковых геодезических измерений (определений)	0.10
4	352819.90	4312424.79	-	352829.66	4312440.46	-	Метод спутниковых геодезических измерений (определений)	0.10
1	352823.44	4312417.37	-	352833.14	4312433.01	-	Метод спутниковых геодезических измерений (определений)	0.10

2. Иные сведения об объекте недвижимости с кадастровым номером: 70:14:0103004:295 :

1.

3. Пояснения к сведениям об объекте недвижимости с кадастровым номером 70:14:0103004:295 :

1. -

Сведения о зданиях, сооружениях, объектах незавершенного строительства, необходимые для исправления реестровых ошибок в сведениях об описании их местоположения

1. Сведения о характерных точках контура

здание

вид объекта недвижимости (здание, сооружение, объект незавершенного строительства)

с кадастровым номером **70:14:0103004:435** :

Система координат МСК-70, зона 4

Зона № 4

Обозначение характерных точек контура	Содержатся в Едином государственном реестре недвижимости			Определены в ходе выполнения комплексных кадастровых работ			Метод определения координат	Формулы, примененные для расчета средней квадратической погрешности определения координат характерных точек (Mt), м, с подставленными в такие формулы значениями и итоговые (вычисленные) значения Mt, м
	Координаты, м		Радиус, м	Координаты, м		Радиус, м		
	X	Y	R	X	Y	R		
1	2	3	4	5	6	7	8	9
								-
1	352926.23	4312460.6 3	-	352936.9 6	4312473.0 0	-	Метод спутниковых геодезических измерений (определений)	0.10
2	352921.95	4312469.5 8	-	352933.0 2	4312482.1 0	-	Метод спутниковых геодезических измерений (определений)	0.10
3	352908.54	4312463.1 7	-	352919.3 8	4312476.1 9	-	Метод спутниковых геодезических измерений (определений)	0.10
4	352912.81	4312454.2 2	-	352923.3 2	4312467.0 9	-	Метод спутниковых геодезических измерений (определений)	0.10
1	352926.23	4312460.6 3	-	352936.9 6	4312473.0 0	-	Метод спутниковых геодезических измерений (определений)	0.10

2. Иные сведения об объекте недвижимости с кадастровым номером: 70:14:0103004:435 :

1.

3. Пояснения к сведениям об объекте недвижимости с кадастровым номером 70:14:0103004:435 :

1.

-

Сведения о зданиях, сооружениях, объектах незавершенного строительства, необходимые для исправления реестровых ошибок в сведениях об описании их местоположения

1. Сведения о характерных точках контура

здание

вид объекта недвижимости (здание, сооружение, объект незавершенного строительства)

с кадастровым номером **70:14:0103004:439** :

Система координат МСК-70, зона 4

Зона № 4

Обозначение характерных точек контура	Содержатся в Едином государственном реестре недвижимости			Определены в ходе выполнения комплексных кадастровых работ			Метод определения координат	Формулы, примененные для расчета средней квадратической погрешности определения координат характерных точек (Mt), м, с подставленными в такие формулы значениями и итоговые (вычисленные) значения Mt, м
	Координаты, м		Радиус, м	Координаты, м		Радиус, м		
	X	Y	R	X	Y	R		
1	2	3	4	5	6	7	8	9
								-
1	353044.23	4312353.10	-	353053.70	4312363.47	-	Метод спутниковых геодезических измерений (определений)	0.10
2	353040.09	4312362.47	-	353049.61	4312372.86	-	Метод спутниковых геодезических измерений (определений)	0.10
3	353032.58	4312359.14	-	353042.09	4312369.57	-	Метод спутниковых геодезических измерений (определений)	0.10
4	353037.20	4312348.70	-	353046.65	4312359.10	-	Метод спутниковых геодезических измерений (определений)	0.10
5	353039.26	4312349.61	-	353048.71	4312360.00	-	Метод спутниковых геодезических измерений (определений)	0.10
6	353039.66	4312348.70	-	353049.11	4312359.09	-	Метод спутниковых геодезических измерений (определений)	0.10
7	353042.31	4312349.88	-	353051.76	4312360.26	-	Метод спутниковых геодезических измерений (определений)	0.10

Сведения о зданиях, сооружениях, объектах незавершенного строительства, необходимые для исправления реестровых ошибок в сведениях об описании их местоположения

1. Сведения о характерных точках контура

здание

вид объекта недвижимости (здание, сооружение, объект незавершенного строительства)

с кадастровым номером 70:14:0103004:439 :

Система координат МСК-70, зона 4

Зона № 4

Обозначение характерных точек контура	Содержатся в Едином государственном реестре недвижимости			Определены в ходе выполнения комплексных кадастровых работ			Метод определения координат	Формулы, примененные для расчета средней квадратической погрешности определения координат характерных точек (Mt), м, с подставленными в такие формулы значениями и итоговые (вычисленные) значения Mt, м
	Координаты, м		Радиус, м	Координаты, м		Радиус, м		
	X	Y	R	X	Y	R		
1	2	3	4	5	6	7	8	9
8	353041.43	4312351.86	-	353050.89	4312362.24	-	Метод спутниковых геодезических измерений (определений)	0.10
1	353044.23	4312353.10	-	353053.70	4312363.47	-	Метод спутниковых геодезических измерений (определений)	0.10

2. Иные сведения об объекте недвижимости с кадастровым номером: 70:14:0103004:439 :

1.

3. Пояснения к сведениям об объекте недвижимости с кадастровым номером 70:14:0103004:439 :

1. -

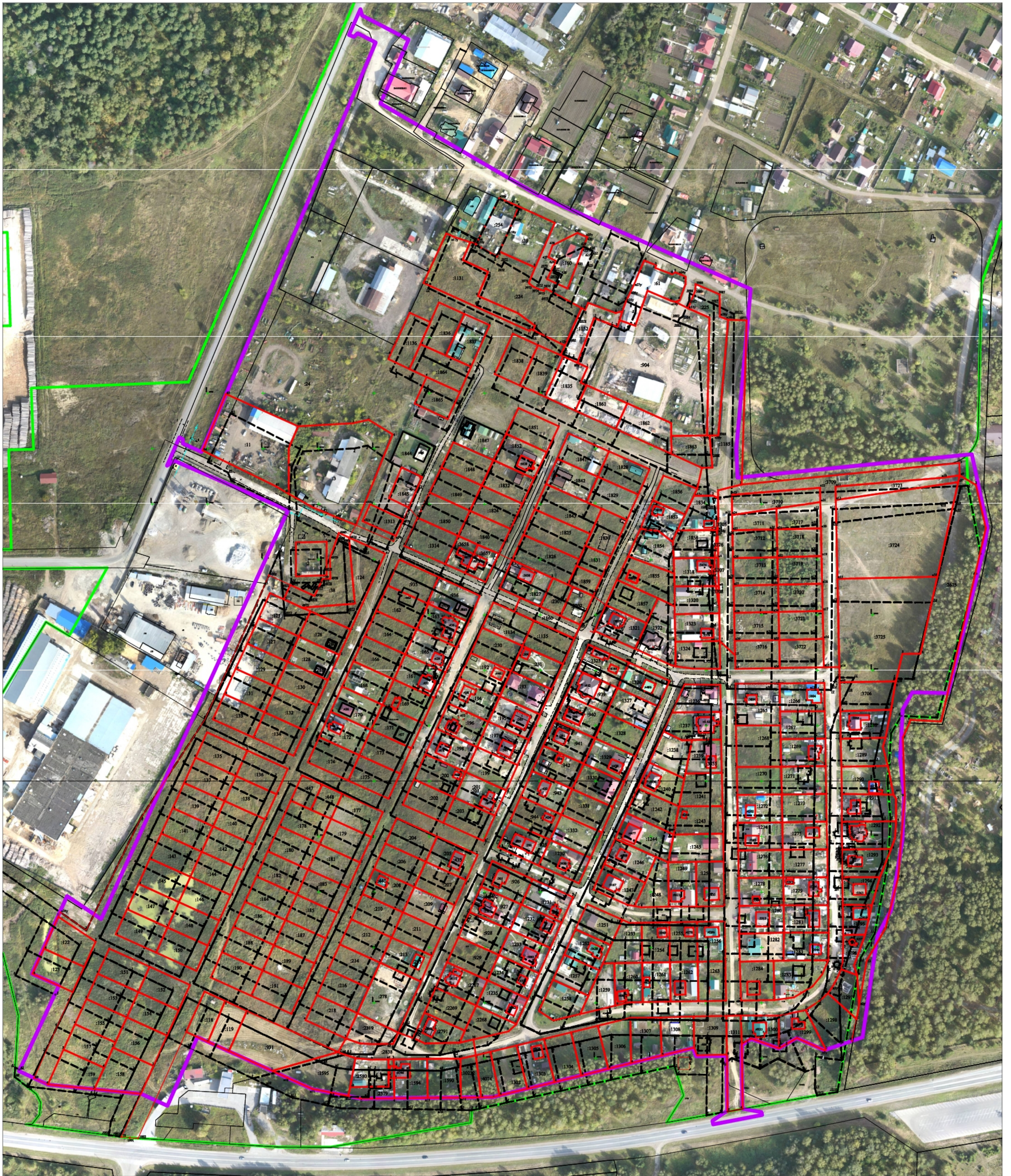

Условные обозначения:

- - Граница кадастрового квартала
- - Граница проекта планировки
- - Граница земельного участка, установленная при проведении комплексных кадастровых работ
- - Граница земельного участка, установленная в соответствии с федеральным законодательством
- 1,2,3,...,п - Надписи номеров существующих характерных точек в ЕГРН
- n1y, n2y,...,npy - Надписи номеров вновь образованных характерных точек
- - Надписи кадастровых номеров вновь образованных земельных участков
- - Характерная точка границы земельного участка
- - Характерная точка границы земельного участка, определенная в результате комплексных кадастровых работ
- :43 - Кадастровый номер земельного участка

Схема геодезических построений

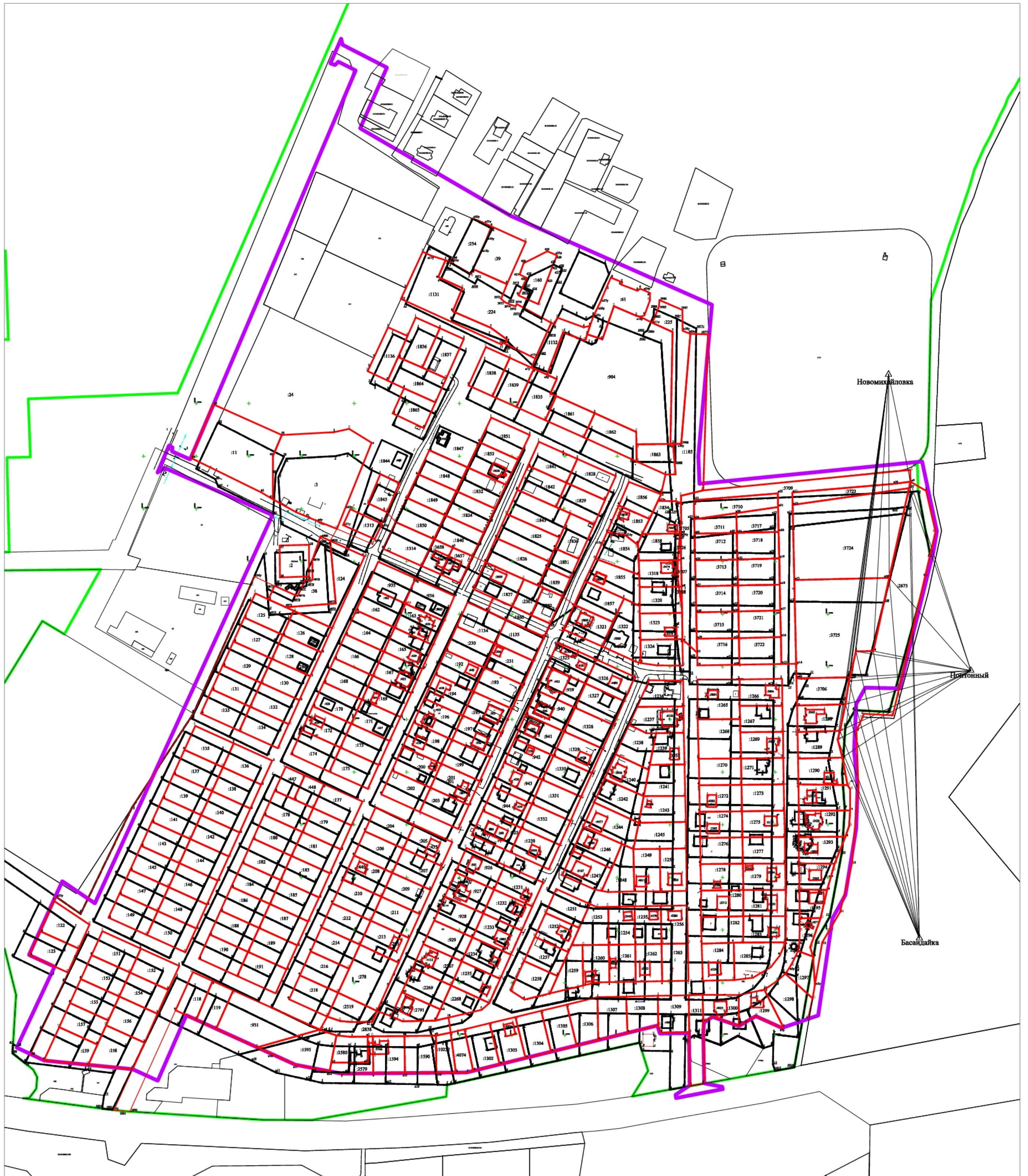

Условные обозначения:

- 46967м. - Расстояние от пункта расположения базовой станции до ближайшей характерной точки земельного участка
- - Граница земельного участка, установленная в соответствии с федеральным законодательством
- - Характерная точка границы земельного участка, сведения о которой содержатся в ЕГРН
- △ - GPS -Базовая станция при спутниковых наблюдениях (GPS или ГЛОНАС)
- - Направление от базовой станции до объектов, положение которых определялось приемниками GPS
- Басандайка - Название пункта опорной межевой сети (ОМС)
- 1,2,3...n - Надписи номеров существующих характерных точек в ЕГРН
- (red) - Характерная точка границы земельного участка, определенная в результате кадастровых работ
- (black) - Граница земельного участка, установленная при проведении кадастровых работ
- (black) - Направление геодезических построений при создании съёмочного обоснования
- GPS1⊙ - Точка съёмочного обоснования